

ภาคผนวกที่ 6

เอกสารการดำเนินงานด้านเศรษฐกิจ-สังคม

เอกสารแนบ 6-1 แบบสำรวจข้อมูลด้านเศรษฐกิจ-สังคม

เอกสารแนบ 6-2 ผลการสำรวจข้อมูลด้านเศรษฐกิจ-สังคม

เอกสารแนบ 6-1

แบบสำรวจข้อมูลด้านเศรษฐกิจ-สังคม

**แบบสำรวจสภาพเศรษฐกิจ-สังคม และทัศนคติของชุมชนที่มีต่อการดำเนินโครงการ
โรงงานผลิตเม็ดพลาสติก Bottle Grade PET Resins ของ บริษัท อินโดรามา โปริเทคม จำกัด**

รายละเอียดโครงการโดยสังเขป

โครงการโรงงานผลิตเม็ดพลาสติก Bottle Grade PET Resins ตั้งอยู่เลขที่ 45/9 หมู่ 4 ถนนทางหลวงสาย 36 ตำบลนิคมพัฒนา อำเภอนิคมพัฒนา จังหวัดระยอง เป็นโรงงานผลิตเม็ดพลาสติก PET เพื่อจัดจำหน่ายให้กับอุตสาหกรรมต่างๆ ทำเป็นบรรจุภัณฑ์สำหรับอาหารและเครื่องดื่ม มีเนื้อที่ประมาณ 72.32 ไร่ ได้รับการรับรองจากกระทรวงอุตสาหกรรมให้เป็นอุตสาหกรรมสีเขียวระดับ 4 ปัจจุบันมีกำลังผลิตรายปีประมาณ 660 ตันต่อวัน

- คำชี้แจง**
- ข้อมูลที่ได้จากแบบสอบถามในครั้ง นี้ จะนำไปใช้เพื่อประกอบการศึกษาที่เกี่ยวข้องกับการปฏิบัติตามมาตรการป้องกันและแก้ไขผลกระทบสิ่งแวดล้อม และมาตรการติดตามตรวจสอบผลกระทบสิ่งแวดล้อม ท่านจะไม่ได้รับผลกระทบใดๆ จากการตอบแบบสอบถามในครั้งนี้
 - เพื่อให้เป็นไปตามพระราชบัญญัติคุ้มครองข้อมูลส่วนบุคคล พ.ศ. 2562 ซึ่งมีผลบังคับใช้วันที่ 1 มิถุนายน 2565 บริษัท เอส.พี.เอส. คอนสตรัคชั่น เซอร์วิส จำกัด ในฐานะผู้ควบคุมข้อมูลส่วนบุคคล ขอแจ้งนโยบายคุ้มครองข้อมูลส่วนบุคคลให้ท่านในรายละเอียดของข้อมูลได้ทราบ ดังนี้
 - ข้อมูลส่วนบุคคลที่ได้จากการสำรวจในครั้งนี้ จะถูกจัดเก็บไว้ ณ สำนักงานของบริษัทฯ เป็นเวลา 5 ปี นับจากวันที่ทำการสำรวจ
 - คำถามหรือข้อมูลใดๆ ที่ท่านไม่ต้องการให้ข้อมูล ท่านสามารถระบุไว้ว่า “ไม่ระบุ”
 - ท่านสามารถยื่นคำร้องขอถอนความยินยอมในการเก็บรวบรวม ใช้ และเปิดเผย (รวมเรียกว่า “ประมวลผล”) ข้อมูลส่วนบุคคล โดยติดต่อบริษัทฯ ได้ที่ อีเมล monitor@spscon.com
 - โปรดเขียนเครื่องหมาย ✓ ลงบนคำตอบที่ท่านเลือก และเติมข้อความในช่องว่างที่เว้นไว้

ส่วนที่ 1 : สำหรับเจ้าหน้าที่	
กลุ่มเป้าหมาย	(1) ผู้นำชุมชน (ระบุ) (2) ครีวเรือนทั่วไป (ระบุ) (3) หน่วยงาน (ระบุ) (4) สถานประกอบการ (ระบุ) (5) พื้นที่อ่อนไหว (ระบุ) (6) พื้นที่ตรวจวัดคุณภาพสิ่งแวดล้อม (ระบุ)

ส่วนที่ 2 : สำหรับผู้ตอบแบบสำรวจ

ตอนที่ 1 ข้อมูลทั่วไปของผู้ตอบแบบสำรวจ

- | | | | | | | | | | | | | | | | | | | | | | | | | | | | | | | | | | | | | | | | |
|---|------------------------------|-------------------|----------------|----------------|----------------|-------------------|------------------------|----------------|----------------------|----------------------------|--------------------|---------------|----------------------|--------------------|---------------------|-------------------------|---------------------------|-------------------------|----------------------|------------------------|------------|------------------------------|---------------------------|--------------------------|-------------|-------------------|---------------------------|----------------------------|-----------------------|--------------------------|---------------------|--|---|-------------------|--------------|---------------|----------------|----------------|-------------------|
| <ol style="list-style-type: none"> เพศ <ol style="list-style-type: none"> ชาย หญิง อายุ (อายุต่ำกว่า 18 ปี ไม่ทำการสำรวจ) <table border="0"> <tr> <td>(1) 18 – 20 ปี</td> <td>(2) 21 – 30 ปี</td> <td>(3) 31 – 40 ปี</td> </tr> <tr> <td>(4) 41 – 50 ปี</td> <td>(5) 51 – 60 ปี</td> <td>(6) มากกว่า 60 ปี</td> </tr> </table> ระดับการศึกษาสูงสุด <table border="0"> <tr> <td>(1) ไม่ได้เรียนหนังสือ</td> <td>(2) ประถมศึกษา</td> </tr> <tr> <td>(3) มัธยมศึกษาตอนต้น</td> <td>(4) มัธยมศึกษาตอนปลาย/ปวช.</td> </tr> <tr> <td>(5) อนุปริญญา/ปวส.</td> <td>(6) ปริญญาตรี</td> </tr> <tr> <td>(7) สูงกว่าปริญญาตรี</td> <td>(8) ไม่ต้องการระบุ</td> </tr> </table> สถานภาพในครัวเรือน <table border="0"> <tr> <td>(1) หัวหน้าครอบครัว</td> <td>(2) อยู่อาศัย (คู่สมรส)</td> </tr> <tr> <td>(3) อยู่อาศัย (บุตร/ธิดา)</td> <td>(4) อยู่อาศัย (บุพการี)</td> </tr> <tr> <td>(5) อยู่อาศัย (ญาติ)</td> <td>(6) อื่น ๆ (ระบุ).....</td> </tr> </table> อาชีพ (ตอบได้มากกว่า 1 ข้อ) <table border="0"> <tr> <td>(1) ค้าขาย</td> <td>(2) ธุรกิจส่วนตัว/อาชีพอิสระ</td> </tr> <tr> <td>(3) ข้าราชการ/รัฐวิสาหกิจ</td> <td>(4) พนักงาน/ลูกจ้างเอกชน</td> </tr> <tr> <td>(5) เกษตรกร</td> <td>(6) รับจ้างทั่วไป</td> </tr> <tr> <td>(7) รับจ้างในภาคเกษตรกรรม</td> <td>(8) รับจ้างในภาคอุตสาหกรรม</td> </tr> <tr> <td>(9) ไม่ได้ประกอบอาชีพ</td> <td>(10) อื่น ๆ (ระบุ)</td> </tr> <tr> <td>(11) ไม่ต้องการระบุ</td> <td></td> </tr> </table> | (1) 18 – 20 ปี | (2) 21 – 30 ปี | (3) 31 – 40 ปี | (4) 41 – 50 ปี | (5) 51 – 60 ปี | (6) มากกว่า 60 ปี | (1) ไม่ได้เรียนหนังสือ | (2) ประถมศึกษา | (3) มัธยมศึกษาตอนต้น | (4) มัธยมศึกษาตอนปลาย/ปวช. | (5) อนุปริญญา/ปวส. | (6) ปริญญาตรี | (7) สูงกว่าปริญญาตรี | (8) ไม่ต้องการระบุ | (1) หัวหน้าครอบครัว | (2) อยู่อาศัย (คู่สมรส) | (3) อยู่อาศัย (บุตร/ธิดา) | (4) อยู่อาศัย (บุพการี) | (5) อยู่อาศัย (ญาติ) | (6) อื่น ๆ (ระบุ)..... | (1) ค้าขาย | (2) ธุรกิจส่วนตัว/อาชีพอิสระ | (3) ข้าราชการ/รัฐวิสาหกิจ | (4) พนักงาน/ลูกจ้างเอกชน | (5) เกษตรกร | (6) รับจ้างทั่วไป | (7) รับจ้างในภาคเกษตรกรรม | (8) รับจ้างในภาคอุตสาหกรรม | (9) ไม่ได้ประกอบอาชีพ | (10) อื่น ๆ (ระบุ) | (11) ไม่ต้องการระบุ | | <ol style="list-style-type: none"> ภูมิสำเนา <ol style="list-style-type: none"> เป็นคนพื้นที่แต่กำเนิด (ข้ามไปข้อ 1.8) ย้ายมาจากจังหวัดอื่น (ระบุ) เนื่องจาก <ol style="list-style-type: none"> ติดตามครอบครัว/แต่งงาน ประกอบอาชีพ เรียนหนังสือ ย้ายที่อยู่อาศัย อื่น ๆ (ระบุ) จากข้อ 1.6 (2) ระยะเวลาที่อาศัยอยู่ในพื้นที่ <table border="0"> <tr> <td>(1) น้อยกว่า 1 ปี</td> <td>(2) 1 – 5 ปี</td> </tr> <tr> <td>(3) 6 – 10 ปี</td> <td>(4) 11 – 15 ปี</td> </tr> <tr> <td>(5) 16 – 20 ปี</td> <td>(6) มากกว่า 20 ปี</td> </tr> </table> แผนการย้ายที่อยู่อาศัย <ol style="list-style-type: none"> ไม่มีแผนที่จะย้าย มีแผนที่จะย้าย ยังไม่แน่ใจ ไม่ต้องการระบุ | (1) น้อยกว่า 1 ปี | (2) 1 – 5 ปี | (3) 6 – 10 ปี | (4) 11 – 15 ปี | (5) 16 – 20 ปี | (6) มากกว่า 20 ปี |
| (1) 18 – 20 ปี | (2) 21 – 30 ปี | (3) 31 – 40 ปี | | | | | | | | | | | | | | | | | | | | | | | | | | | | | | | | | | | | | |
| (4) 41 – 50 ปี | (5) 51 – 60 ปี | (6) มากกว่า 60 ปี | | | | | | | | | | | | | | | | | | | | | | | | | | | | | | | | | | | | | |
| (1) ไม่ได้เรียนหนังสือ | (2) ประถมศึกษา | | | | | | | | | | | | | | | | | | | | | | | | | | | | | | | | | | | | | | |
| (3) มัธยมศึกษาตอนต้น | (4) มัธยมศึกษาตอนปลาย/ปวช. | | | | | | | | | | | | | | | | | | | | | | | | | | | | | | | | | | | | | | |
| (5) อนุปริญญา/ปวส. | (6) ปริญญาตรี | | | | | | | | | | | | | | | | | | | | | | | | | | | | | | | | | | | | | | |
| (7) สูงกว่าปริญญาตรี | (8) ไม่ต้องการระบุ | | | | | | | | | | | | | | | | | | | | | | | | | | | | | | | | | | | | | | |
| (1) หัวหน้าครอบครัว | (2) อยู่อาศัย (คู่สมรส) | | | | | | | | | | | | | | | | | | | | | | | | | | | | | | | | | | | | | | |
| (3) อยู่อาศัย (บุตร/ธิดา) | (4) อยู่อาศัย (บุพการี) | | | | | | | | | | | | | | | | | | | | | | | | | | | | | | | | | | | | | | |
| (5) อยู่อาศัย (ญาติ) | (6) อื่น ๆ (ระบุ)..... | | | | | | | | | | | | | | | | | | | | | | | | | | | | | | | | | | | | | | |
| (1) ค้าขาย | (2) ธุรกิจส่วนตัว/อาชีพอิสระ | | | | | | | | | | | | | | | | | | | | | | | | | | | | | | | | | | | | | | |
| (3) ข้าราชการ/รัฐวิสาหกิจ | (4) พนักงาน/ลูกจ้างเอกชน | | | | | | | | | | | | | | | | | | | | | | | | | | | | | | | | | | | | | | |
| (5) เกษตรกร | (6) รับจ้างทั่วไป | | | | | | | | | | | | | | | | | | | | | | | | | | | | | | | | | | | | | | |
| (7) รับจ้างในภาคเกษตรกรรม | (8) รับจ้างในภาคอุตสาหกรรม | | | | | | | | | | | | | | | | | | | | | | | | | | | | | | | | | | | | | | |
| (9) ไม่ได้ประกอบอาชีพ | (10) อื่น ๆ (ระบุ) | | | | | | | | | | | | | | | | | | | | | | | | | | | | | | | | | | | | | | |
| (11) ไม่ต้องการระบุ | | | | | | | | | | | | | | | | | | | | | | | | | | | | | | | | | | | | | | | |
| (1) น้อยกว่า 1 ปี | (2) 1 – 5 ปี | | | | | | | | | | | | | | | | | | | | | | | | | | | | | | | | | | | | | | |
| (3) 6 – 10 ปี | (4) 11 – 15 ปี | | | | | | | | | | | | | | | | | | | | | | | | | | | | | | | | | | | | | | |
| (5) 16 – 20 ปี | (6) มากกว่า 20 ปี | | | | | | | | | | | | | | | | | | | | | | | | | | | | | | | | | | | | | | |

- | | | | | | | | | | | | | | | | | | | | | | | | | | | | | | | | | | | | | | | | | | | | | | | | | | | | |
|--|----------------------------|---------------------|--------------------|-----------|----------------------------|--------------|-------------------------|--|----------------|---------------------|--------------|---------------------|--------------------|-----------|----------------------------|--------------|-------------------------|--|----------------|---------------------|---------|------------|----------------------|-------------------------|----------------|---------------------|---|------------------------|----------------------------|---------|--------------|------------------|-------------------------|----------------|---------------------|---|---|---------------------------------------|--------------------|-------------------------|--------------------|-----------|---------------------|-------------|--------------------|------------------|------------|------------------|--------------------|------------|-------------------------|
| <p>ตอนที่ 2 ข้อมูลด้านสาธารณสุข-สาธารณสุข</p> <ol style="list-style-type: none"> แหล่งน้ำดื่มในครัวเรือน (ตอบได้มากกว่า 1 ข้อ) <table border="0"> <tr> <td>(1) น้ำประปา</td> <td>(2) น้ำบรรจุขวด/ถัง</td> </tr> <tr> <td>(3) ตูดน้ำอัดนม/มด</td> <td>(4) น้ำฝน</td> </tr> <tr> <td>(5) น้ำผุดดิน (ระบุ)</td> <td>(6) น้ำบาดาล</td> </tr> <tr> <td>(7) อื่น ๆ (ระบุ)</td> <td></td> </tr> </table> ปัญหาเกี่ยวกับน้ำดื่ม <table border="0"> <tr> <td>(1) ไม่มีปัญหา</td> <td>(2) มี (ระบุ)</td> </tr> </table> แหล่งน้ำใช้ในครัวเรือน (ตอบได้มากกว่า 1 ข้อ) <table border="0"> <tr> <td>(1) น้ำประปา</td> <td>(2) น้ำบรรจุขวด/ถัง</td> </tr> <tr> <td>(3) ตูดน้ำอัดนม/มด</td> <td>(4) น้ำฝน</td> </tr> <tr> <td>(5) น้ำผุดดิน (ระบุ)</td> <td>(6) น้ำบาดาล</td> </tr> <tr> <td>(7) อื่น ๆ (ระบุ)</td> <td></td> </tr> </table> ปัญหาเกี่ยวกับน้ำใช้ <table border="0"> <tr> <td>(1) ไม่มีปัญหา</td> <td>(2) มี (ระบุ)</td> </tr> </table> วิถีการจัดขยะมูลฝอยในครัวเรือน (ตอบได้มากกว่า 1 ข้อ) <table border="0"> <tr> <td>(1) เผา</td> <td>(2) ฝังกลบ</td> </tr> <tr> <td>(3) หน่วยงานท้องถิ่น</td> <td>(4) อื่น ๆ (ระบุ)</td> </tr> </table> ปัญหาเกี่ยวกับการกำจัดขยะมูลฝอย <table border="0"> <tr> <td>(1) ไม่มีปัญหา</td> <td>(2) มี (ระบุ)</td> </tr> </table> | (1) น้ำประปา | (2) น้ำบรรจุขวด/ถัง | (3) ตูดน้ำอัดนม/มด | (4) น้ำฝน | (5) น้ำผุดดิน (ระบุ) | (6) น้ำบาดาล | (7) อื่น ๆ (ระบุ) | | (1) ไม่มีปัญหา | (2) มี (ระบุ) | (1) น้ำประปา | (2) น้ำบรรจุขวด/ถัง | (3) ตูดน้ำอัดนม/มด | (4) น้ำฝน | (5) น้ำผุดดิน (ระบุ) | (6) น้ำบาดาล | (7) อื่น ๆ (ระบุ) | | (1) ไม่มีปัญหา | (2) มี (ระบุ) | (1) เผา | (2) ฝังกลบ | (3) หน่วยงานท้องถิ่น | (4) อื่น ๆ (ระบุ) | (1) ไม่มีปัญหา | (2) มี (ระบุ) | <ol style="list-style-type: none"> วิธีการจัดการน้ำเสียในครัวเรือน (ตอบได้มากกว่า 1 ข้อ) <table border="0"> <tr> <td>(1) ระบบลงระบบระบายน้ำ</td> <td>(2) ระบบลงแหล่งน้ำธรรมชาติ</td> </tr> <tr> <td>สาธารณะ</td> <td>(ระบุ)</td> </tr> <tr> <td>(3)ปล่อยซึมลงดิน</td> <td>(4) อื่น ๆ (ระบุ)</td> </tr> </table> ปัญหาเกี่ยวกับการน้ำเสีย <table border="0"> <tr> <td>(1) ไม่มีปัญหา</td> <td>(2) มี (ระบุ)</td> </tr> </table> พฤติกรรมการบริโภคอาหารของครัวเรือน (ตอบได้มากกว่า 1 ข้อ) <table border="0"> <tr> <td>(1) ปรุงอาหารกินเอง (ซื้อวัตถุดิบจากตลาดเป็นหลัก)</td> </tr> <tr> <td>(2) ปรุงอาหารกินเอง (ใช้วัตถุดิบที่ปลูกหรือเลี้ยงเองเป็นหลัก)</td> </tr> <tr> <td>(3) ซื้อ/สั่งอาหารจากร้านจำหน่ายอาหาร</td> </tr> <tr> <td>(4) ทานข้าวนอกบ้าน</td> </tr> <tr> <td>(5) อื่น ๆ (ระบุ)</td> </tr> <tr> <td>(6) ไม่ต้องการระบุ</td> </tr> </table> การเจ็บป่วยของสมาชิกในครัวเรือนที่ผิดปกติเมื่อเทียบกับปีที่ผ่านมา <table border="0"> <tr> <td>(1) ไม่มี</td> <td>(2) มี (ระบุ)</td> </tr> <tr> <td>(3) ไม่ทราบ</td> <td>(4) ไม่ต้องการระบุ</td> </tr> </table> การรักษาพยาบาลเมื่อเกิดการเจ็บป่วย (ตอบได้มากกว่า 1 ข้อ) <table border="0"> <tr> <td>(1) ซื้อยากินเอง</td> <td>(2) รพ.สต.</td> </tr> <tr> <td>(3) โรงพยาบาลรัฐ</td> <td>(4) โรงพยาบาลเอกชน</td> </tr> <tr> <td>(5) คลินิก</td> <td>(6) อื่น ๆ (ระบุ)</td> </tr> </table> | (1) ระบบลงระบบระบายน้ำ | (2) ระบบลงแหล่งน้ำธรรมชาติ | สาธารณะ | (ระบุ) | (3)ปล่อยซึมลงดิน | (4) อื่น ๆ (ระบุ) | (1) ไม่มีปัญหา | (2) มี (ระบุ) | (1) ปรุงอาหารกินเอง (ซื้อวัตถุดิบจากตลาดเป็นหลัก) | (2) ปรุงอาหารกินเอง (ใช้วัตถุดิบที่ปลูกหรือเลี้ยงเองเป็นหลัก) | (3) ซื้อ/สั่งอาหารจากร้านจำหน่ายอาหาร | (4) ทานข้าวนอกบ้าน | (5) อื่น ๆ (ระบุ) | (6) ไม่ต้องการระบุ | (1) ไม่มี | (2) มี (ระบุ) | (3) ไม่ทราบ | (4) ไม่ต้องการระบุ | (1) ซื้อยากินเอง | (2) รพ.สต. | (3) โรงพยาบาลรัฐ | (4) โรงพยาบาลเอกชน | (5) คลินิก | (6) อื่น ๆ (ระบุ) |
| (1) น้ำประปา | (2) น้ำบรรจุขวด/ถัง | | | | | | | | | | | | | | | | | | | | | | | | | | | | | | | | | | | | | | | | | | | | | | | | | | |
| (3) ตูดน้ำอัดนม/มด | (4) น้ำฝน | | | | | | | | | | | | | | | | | | | | | | | | | | | | | | | | | | | | | | | | | | | | | | | | | | |
| (5) น้ำผุดดิน (ระบุ) | (6) น้ำบาดาล | | | | | | | | | | | | | | | | | | | | | | | | | | | | | | | | | | | | | | | | | | | | | | | | | | |
| (7) อื่น ๆ (ระบุ) | | | | | | | | | | | | | | | | | | | | | | | | | | | | | | | | | | | | | | | | | | | | | | | | | | | |
| (1) ไม่มีปัญหา | (2) มี (ระบุ) | | | | | | | | | | | | | | | | | | | | | | | | | | | | | | | | | | | | | | | | | | | | | | | | | | |
| (1) น้ำประปา | (2) น้ำบรรจุขวด/ถัง | | | | | | | | | | | | | | | | | | | | | | | | | | | | | | | | | | | | | | | | | | | | | | | | | | |
| (3) ตูดน้ำอัดนม/มด | (4) น้ำฝน | | | | | | | | | | | | | | | | | | | | | | | | | | | | | | | | | | | | | | | | | | | | | | | | | | |
| (5) น้ำผุดดิน (ระบุ) | (6) น้ำบาดาล | | | | | | | | | | | | | | | | | | | | | | | | | | | | | | | | | | | | | | | | | | | | | | | | | | |
| (7) อื่น ๆ (ระบุ) | | | | | | | | | | | | | | | | | | | | | | | | | | | | | | | | | | | | | | | | | | | | | | | | | | | |
| (1) ไม่มีปัญหา | (2) มี (ระบุ) | | | | | | | | | | | | | | | | | | | | | | | | | | | | | | | | | | | | | | | | | | | | | | | | | | |
| (1) เผา | (2) ฝังกลบ | | | | | | | | | | | | | | | | | | | | | | | | | | | | | | | | | | | | | | | | | | | | | | | | | | |
| (3) หน่วยงานท้องถิ่น | (4) อื่น ๆ (ระบุ) | | | | | | | | | | | | | | | | | | | | | | | | | | | | | | | | | | | | | | | | | | | | | | | | | | |
| (1) ไม่มีปัญหา | (2) มี (ระบุ) | | | | | | | | | | | | | | | | | | | | | | | | | | | | | | | | | | | | | | | | | | | | | | | | | | |
| (1) ระบบลงระบบระบายน้ำ | (2) ระบบลงแหล่งน้ำธรรมชาติ | | | | | | | | | | | | | | | | | | | | | | | | | | | | | | | | | | | | | | | | | | | | | | | | | | |
| สาธารณะ | (ระบุ) | | | | | | | | | | | | | | | | | | | | | | | | | | | | | | | | | | | | | | | | | | | | | | | | | | |
| (3)ปล่อยซึมลงดิน | (4) อื่น ๆ (ระบุ) | | | | | | | | | | | | | | | | | | | | | | | | | | | | | | | | | | | | | | | | | | | | | | | | | | |
| (1) ไม่มีปัญหา | (2) มี (ระบุ) | | | | | | | | | | | | | | | | | | | | | | | | | | | | | | | | | | | | | | | | | | | | | | | | | | |
| (1) ปรุงอาหารกินเอง (ซื้อวัตถุดิบจากตลาดเป็นหลัก) | | | | | | | | | | | | | | | | | | | | | | | | | | | | | | | | | | | | | | | | | | | | | | | | | | | |
| (2) ปรุงอาหารกินเอง (ใช้วัตถุดิบที่ปลูกหรือเลี้ยงเองเป็นหลัก) | | | | | | | | | | | | | | | | | | | | | | | | | | | | | | | | | | | | | | | | | | | | | | | | | | | |
| (3) ซื้อ/สั่งอาหารจากร้านจำหน่ายอาหาร | | | | | | | | | | | | | | | | | | | | | | | | | | | | | | | | | | | | | | | | | | | | | | | | | | | |
| (4) ทานข้าวนอกบ้าน | | | | | | | | | | | | | | | | | | | | | | | | | | | | | | | | | | | | | | | | | | | | | | | | | | | |
| (5) อื่น ๆ (ระบุ) | | | | | | | | | | | | | | | | | | | | | | | | | | | | | | | | | | | | | | | | | | | | | | | | | | | |
| (6) ไม่ต้องการระบุ | | | | | | | | | | | | | | | | | | | | | | | | | | | | | | | | | | | | | | | | | | | | | | | | | | | |
| (1) ไม่มี | (2) มี (ระบุ) | | | | | | | | | | | | | | | | | | | | | | | | | | | | | | | | | | | | | | | | | | | | | | | | | | |
| (3) ไม่ทราบ | (4) ไม่ต้องการระบุ | | | | | | | | | | | | | | | | | | | | | | | | | | | | | | | | | | | | | | | | | | | | | | | | | | |
| (1) ซื้อยากินเอง | (2) รพ.สต. | | | | | | | | | | | | | | | | | | | | | | | | | | | | | | | | | | | | | | | | | | | | | | | | | | |
| (3) โรงพยาบาลรัฐ | (4) โรงพยาบาลเอกชน | | | | | | | | | | | | | | | | | | | | | | | | | | | | | | | | | | | | | | | | | | | | | | | | | | |
| (5) คลินิก | (6) อื่น ๆ (ระบุ) | | | | | | | | | | | | | | | | | | | | | | | | | | | | | | | | | | | | | | | | | | | | | | | | | | |

ตอนที่ 3 ปัญหาด้านสิ่งแวดล้อมในชุมชนที่ได้รับในรอบปีปัจจุบัน

รายการ	ไม่ได้รับผลกระทบ	ได้รับผลกระทบ						
		ระดับ			ระยะเวลา		แหล่งที่มา	
		น้อย	ปานกลาง	มาก	บางเวลา	ตลอดเวลา	ระบุได้ ^{1/}	ระบุไม่ได้
3.1 ฝุ่นละออง								
3.2 เขม่า/ควัน								
3.3 ระดับเสียง/เสียงรบกวน								
3.4 ความสิ้นสະเทือน								
3.5 น้ำเสีย								
3.6 น้ำท่วม/การระบายน้ำ								
3.7 ขยะมูลฝอย/กากของเสีย								
3.8 กลิ่นเหม็น								
3.9 สภาพการจราจร								
3.10 อื่น ๆ (ระบุ)								

^{1/} แหล่งที่มาของผลกระทบ : (1) ชุมชน (2) กลุ่มโรงงาน (3) โครงการของบริษัท อินโดรามา โปริเทคม จำกัด (4) อื่น ๆ

ตอนที่ 4 สภาพการเปลี่ยนแปลงด้านเศรษฐกิจ-สังคมในชุมชน (รอบปีปัจจุบันเมื่อเทียบกับปีที่ผ่านมา)

รายการ	ไม่เปลี่ยนแปลง	เปลี่ยนแปลง						ไม่ระบุ
		ทางบวก			ทางลบ			
		น้อย	ปานกลาง	มาก	น้อย	ปานกลาง	มาก	
4.1 เศรษฐกิจชุมชน								
4.2 ระบบสาธารณสุข-สาธารณสุข								
4.3 ความปลอดภัยในชีวิตและทรัพย์สิน								
4.4 สถานบริการสาธารณสุข/โรงพยาบาล								
4.5 สถานศึกษา								
4.6 วิถีชีวิต/ความสัมพันธ์ในชุมชน								
4.7 การย้ายถิ่นฐาน/การอพยพโยกย้าย								
4.8 สภาพแวดล้อม/ทัศนียภาพ								
4.9 อื่น ๆ (ระบุ)								

ตอนที่ 5 การรู้จัก/การรับรู้ข้อมูลโครงการ		5.3 ความต้องการรับรู้/รับทราบข้อมูลโครงการ
5.1 การรู้จักโครงการ		
(1) ไม่รู้จัก (ข้ามไปข้อ 5.3)		
(2) รู้จัก (ระบุ)		
(2.1) ทราบเอง	(2.2) เพื่อนบ้าน/ญาติ	
(2.3) ผู้นำชุมชน	(2.4) เจ้าหน้าที่โครงการ	
(2.4) เว็บไซต์/สื่อออนไลน์	(2.6) การจัดประชุม	
(2.7) กิจกรรม CSR	(2.8) อื่นๆ (ระบุ)	
5.2 การรับรู้/รับทราบข้อมูลข่าวสารและการประชาสัมพันธ์เกี่ยวกับโครงการ		
(1) ไม่เคยรับทราบ		
(2) เคยรับทราบ		

ตอนที่ 6 ผลประโยชน์-ผลกระทบ ที่ได้รับจากการพัฒนาโครงการในรอบปีปัจจุบัน								
รายการ	ไม่ได้รับ	ได้รับ						ไม่ระบุ
		ทางบวก			ทางลบ			
		น้อย	ปานกลาง	มาก	น้อย	ปานกลาง	มาก	
6.1 การจ้างงาน								
6.2 การประกอบอาชีพ/รายได้								
6.3 การสร้าง/การพัฒนาระบบสาธารณูปโภค								
6.4 ราคาที่ดิน/อสังหาริมทรัพย์								
6.5 การส่งเสริม/สนับสนุนด้านการศึกษา								
6.6 การส่งเสริม/สนับสนุนด้านสาธารณสุข								
6.7 การส่งเสริม/สนับสนุนด้านศาสนา/วัฒนธรรม								
6.8 การควบคุมมลพิษทางอากาศ								
6.9 การควบคุมมลพิษทางเสียง								
6.10 การควบคุมมลพิษทางน้ำ								
6.11 การจัดที่ดินทำกิน/การอนุรักษ์								
6.12 การจัดการขยะและกากของเสีย								
6.13 การจัดการด้านการคมนาคมขนส่ง								
6.14 การจัดการด้านความปลอดภัย								
6.15 สุขภาพ								
6.16 อื่นๆ (ระบุ)								

ตอนที่ 7 ความคิดเห็นที่มีต่อการดำเนินโครงการในรอบปีปัจจุบัน			
7.1 ความเชื่อถือ/เชื่อมั่นต่อการดำเนินการตามมาตรการป้องกันและแก้ไขผลกระทบสิ่งแวดล้อม		7.4 จากข้อ 7.3 เคยร้องเรียนในประเด็นใด (ตอบได้มากกว่า 1 ข้อ)	
(1) เชื่อถือ/เชื่อมั่น	(2) ไม่เชื่อถือ/ไม่เชื่อมั่น	(1) ปัญหาด้านสิ่งแวดล้อม	(2) ปัญหาด้านสุขภาพ
(3) ไม่ระบุ/ไม่แสดงความคิดเห็น		(3) ปัญหาด้านความปลอดภัย	(4) ปัญหาด้านเศรษฐกิจ
		(5) ปัญหาด้านสังคม	(6) มวลชนสัมพันธ์ (CSR)
		(7) อื่น ๆ (ระบุ)	
7.2 ความเชื่อถือ/เชื่อมั่นต่อการดำเนินการตามมาตรการติดตามตรวจสอบผลกระทบสิ่งแวดล้อม		7.5 จากข้อ 7.4 ร้องเรียนไปที่หน่วยงานใด	
(1) เชื่อถือ/เชื่อมั่น	(2) ไม่เชื่อถือ/ไม่เชื่อมั่น	(1) หน่วยงานเจ้าของโครงการ	(2) ผู้ชุมนุม
(3) ไม่ระบุ/ไม่แสดงความคิดเห็น		(3) หน่วยงานราชการในพื้นที่ (ระบุ).....	(4) หน่วยงานราชการนอกพื้นที่ (ระบุ)
7.3 การร้องเรียนโครงการ		(5) ไม่ระบุ	
(1) ไม่เคยร้องเรียน (ข้ามไปตอบตอนที่ 8)		7.6 จากข้อ 7.4 ร้องเรียนได้รับการแก้ไขแล้วหรือไม่	
(2) เคยร้องเรียน (ระบุ)		(1) ได้รับการแก้ไขแล้ว	(2) ยังไม่ได้รับการแก้ไข
(3) ไม่ระบุ/ไม่แสดงความคิดเห็น			

ตอนที่ 8 ความพึงพอใจต่อกิจกรรมด้านมวลชนสัมพันธ์ (CSR) ของโครงการในรอบปีที่ผ่านมา						
รายการ	ไม่ทราบว่ามีกิจกรรม	ทราบว่ามีกิจกรรม (ระบุระดับความพึงพอใจ)				
		น้อยมาก (1)	น้อย (2)	ปานกลาง (3)	มาก (4)	มากที่สุด (5)
8.1 กิจกรรมด้านการศึกษา เช่น กิจกรรมวันเด็ก ประจำปี 2566 ณ โรงเรียนนิคมสร้างตนเองจังหวัดระยอง 5, กิจกรรมเพาะปลูกเห็ดฟาง ณ โรงเรียนนิคมสร้างตนเองจังหวัดระยอง 2						
8.2 กิจกรรมด้านศาสนา/วัฒนธรรม เช่น การสนับสนุนเครื่องต้มให้กับสามเณรภาคฤดูร้อน ณ วัดหนองบอน, กิจกรรมแพะเทียนจำนำพรรษา ณ วัดชากผักกูด กิจกรรมสืบสานวัฒนธรรมประเพณีสงกรานต์ร่วมกับชุมชนห้วยโป่งเจริญพัฒนา						
8.3 กิจกรรมด้านสิ่งแวดล้อมและสังคม เช่น กิจกรรมมอบรถจักรยานยนต์ให้ครอบครัวเกษตรกร ณ โรงเรียนนิคมสร้างตนเองจังหวัดระยอง 2, กิจกรรมปลูกต้นไม้ในพื้นที่อำเภอนิคมน้ำอ่าว, กิจกรรมมอบของช่วยเหลือผู้ป่วยติดเตียงในพื้นที่ตำบลนิคมพัฒนา						
8.4 กิจกรรมด้านสุขภาพและความปลอดภัย เช่น การสนับสนุนจัดกิจกรรมการแข่งขันกีฬาของอาสาสมัครสาธารณสุขตำบลนิคมพัฒนา, กิจกรรมขับขี้อวดมวยในช่วงเทศกาลสงกรานต์ ประจำปี 2566, โครงการ “สัตว์ปลอดโรค คนปลอดภัยจากโรคพิษสุนัขบ้า”						
ตอนที่ 9 ความคิดเห็น/ข้อเสนอแนะที่มีต่อโครงการ						
9.1 กิจกรรมด้านมวลชนสัมพันธ์ (CSR) ที่ต้องการให้บริษัท อินโดรามา โปริเทค จำกัด ดำเนินการมากที่สุด (เรียงตามลำดับ 1-4)		9.2 ความคิดเห็น/ข้อเสนอแนะต่อการดำเนินโครงการ				
[] ด้านการศึกษา		(1) ไม่มี				
[] ด้านศาสนา/วัฒนธรรม		(2) มี (ระบุ)				
[] ด้านสิ่งแวดล้อมและสังคม					
[] ด้านสุขภาพและความปลอดภัย					

ขอขอบคุณที่ให้ความร่วมมือ
บริษัท เอส.พี.เอส. คอนสตรัคชั่น เซอร์วิส จำกัด
และบริษัท อินโดรามา โปริเทค จำกัด

ติดต่อ/สอบถามข้อมูลเพิ่มเติม:
ฝ่ายติดตามตรวจสอบผลกระทบสิ่งแวดล้อม
โทรศัพท์ : 0-2939-4370 ต่อ 458 และ 081-441-3540
โทรสาร : 0-2513-4221
อีเมล : monitor@spscon.com
Line : sps-cia



เอกสารแนบ 6-2

ผลการสำรวจข้อมูลด้านเศรษฐกิจ-สังคม

ตารางผลการสำรวจความคิดเห็นของประชาชนที่อยู่อาศัยในชุมชนรอบพื้นที่โครงการ ประจำปี 2566

โครงการโรงงานผลิตเม็ดพลาสติก Bottle Grande PET Resins บริษัท อินโดรามา โปลิโคม จำกัด

รายละเอียด		ครัวเรือนในรัศมี 0-3 กิโลเมตร								ครัวเรือนในรัศมี 3-5 กิโลเมตร												รวมทั้งหมด	
		อบต.นิคมพัฒนา		ทต.มะขามคู่	ทต.มาบข่าพัฒนา	ทต.เมืองมาบตาพุด		รวม	อบต.นิคมพัฒนา		ทต.มะขามคู่	ทต.มาบข่าพัฒนา			ทต.เมืองมาบตาพุด			รวม					
		หมู่ 3	หมู่ 4	หมู่ 7	หมู่ 7	ชุมชน	ชุมชน		หมู่ 2	หมู่ 5	หมู่ 1	หมู่ 6	หมู่ 1	หมู่ 6	หมู่ 2	หมู่ 8	ชุมชนมาบข่า-			ชุมชน	เจริญ		
		บ้านใหม่	บ้านหนอง	บ้านเขา	สำนักอ้ายงอน	ห้วยโป่งใน 1	ห้วยโป่งใน		บ้าน	บ้านซาก	บ้านหนอง	บ้านซาก	บ้าน	บ้านทุ่ง	บ้าน	หนองหิน	สำนักอ้ายงอน			ชอยคีรี	พัฒนา		
สามัคคี		บอน	จอมแห			สะพานน้ำท่วม			นิคม 1	ผักกูด	หว่า	อ้อย	มาบข่า	สำนัก	นิคม 1								
(44)		(70)	(18)	(9)	(64)	(39)	(244)		(8)	(20)	(29)	(7)	(24)	(4)	(32)	(16)	(15)	(6)	(4)	(165)		(409)	
จำนวน		จำนวน	จำนวน	จำนวน	จำนวน	จำนวน	จำนวน	ร้อยละ	จำนวน	จำนวน	จำนวน	จำนวน	จำนวน	จำนวน	จำนวน	จำนวน	จำนวน	จำนวน	จำนวน	จำนวน	ร้อยละ	จำนวน	ร้อยละ
1. ข้อมูลทั่วไปของผู้ให้สัมภาษณ์																							
1.1 เพศ																							
- ชาย	16	37	7	4	28	14	106	43.4	4	9	14	3	7	2	15	9	8	2	2	75	45.5	181	44.3
- หญิง	28	33	11	5	36	25	138	56.6	4	11	15	4	17	2	17	7	7	4	2	90	54.5	228	55.7
รวม	44	70	18	9	64	39	244	100.0	8	20	29	7	24	4	32	16	15	6	4	165	100.0	409	100.0
1.2 อายุ																							
- 18-20 ปี	0	0	0	0	0	0	0	0.0	0	0	0	0	0	0	0	0	0	0	0	0	0.0	0	0.0
- 21-30 ปี	3	13	0	1	13	3	33	13.5	0	1	4	1	6	0	0	1	2	1	0	16	9.7	49	12.0
- 31-40 ปี	7	15	2	2	13	7	46	18.9	2	6	7	1	6	1	8	3	3	2	2	41	24.8	87	21.3
- 41-50 ปี	15	18	6	2	20	15	76	31.1	1	3	4	2	8	1	4	2	2	1	1	29	17.6	105	25.7
- 51-60 ปี	18	16	8	3	11	10	66	27.0	3	8	10	1	4	1	12	4	6	2	1	52	31.5	118	28.9
- มากกว่า 50 ปี	2	8	2	1	7	3	23	9.4	2	2	4	2	0	1	8	6	2	0	0	27	16.4	50	12.2
- ไม่ตอบระบุ	0	0	0	0	0	0	0	0.0	0	0	0	0	0	0	0	0	0	0	0	0	0.0	0	0.0
รวม	45	70	18	9	64	38	244	100.0	8	20	29	7	24	4	32	16	15	6	4	165	100.0	409	100.0
1.3 การศึกษา																							
- ไม่ได้เรียนหนังสือ	0	0	0	0	0	0	0	0.0	0	0	0	0	0	0	0	0	0	0	0	0	0.0	0	0.0
- ประถมศึกษา	10	21	7	3	15	14	70	28.7	2	7	8	2	2	2	9	6	5	2	0	45	27.3	115	28.1
- ม. ต้น	18	20	3	2	18	12	73	29.9	2	4	12	2	9	2	8	5	4	1	1	50	30.3	123	30.1
- ม. ปลาย/ปวช.	9	13	6	2	16	12	58	23.8	3	4	6	1	7	0	11	2	5	2	2	43	26.1	101	24.7
- ปวส./อนุปริญญา	5	10	0	1	7	0	23	9.4	1	3	1	1	0	0	4	2	1	0	0	13	7.9	36	8.8
- ปริญญาตรี	3	6	2	1	8	0	20	8.2	0	2	2	1	6	0	0	0	0	1	1	13	7.9	33	8.1
- สูงกว่าปริญญาตรี	0	0	0	0	0	0	0	0.0	0	0	0	0	0	0	0	1	0	0	0	1	0.6	1	0.2
- ไม่ต้องการระบุ	0	0	0	0	0	0	0	0.0	0	0	0	0	0	0	0	0	0	0	0	0	0.0	0	0.0
รวม	45	70	18	9	64	38	244	100.0	8	20	29	7	24	4	32	16	15	6	4	165	100.0	409	100.0
1.4 สถานภาพในครัวเรือน																							
- หัวหน้าครอบครัว	13	30	8	4	30	17	102	41.8	5	9	13	3	6	2	19	8	8	3	1	77	46.7	179	43.8
- อยู่อาศัย (คู่สมรส)	28	29	10	3	21	17	108	44.3	3	7	12	2	14	2	9	6	4	3	1	63	38.2	171	41.8
- อยู่อาศัย (บุตร/ธิดา)	0	0	0	0	0	0	0	0.0	0	0	0	1	0	0	0	1	0	0	1	3	1.8	3	0.7
- อยู่อาศัย (บุพการี)	4	8	0	1	10	5	28	11.5	0	2	3	1	4	0	2	0	2	0	0	14	8.5	42	10.3
- อยู่อาศัย (ญาติ)	0	3	0	0	3	0	6	2.5	0	2	1	0	0	0	2	1	1	0	1	8	4.8	14	3.4
- อื่น ๆ (ระบุ)..... แม่บ้าน	0	0	0	0	0	0	0	0.0	0	0	0	0	0	0	0	0	0	0	0	0	0.0	0	0.0
รวม	45	70	18	8	64	39	244	100.0	8	20	29	7	24	4	32	16	15	6	4	165	100.0	409	100.0
1.5 อาชีพ (ตอบได้มากกว่า 1 ข้อ)																							
- ค้าขาย	16	21	7	3	23	15	85	32.8	4	7	9	2	7	2	15	6	4	1	2	59	33.3	144	33.0
- ธุรกิจส่วนตัว/อาชีพอิสระ	7	10	2	1	7	2	29	11.2	0	3	6	2	2	1	2	4	3	2	1	26	14.7	55	12.6
- ข้าราชการ/พนักงานรัฐวิสาหกิจ	0	2	0	0	0	0	2	0.8	0	0	0	0	2	0	0	1	0	0	0	3	1.7	5	1.1
- พนักงาน/ลูกจ้างเอกชน	5	10	0	2	15	7	39	15.1	1	4	3	1	6	1	4	2	4	1	1	28	15.8	67	15.4
- เกษตรกร	3	2	3	1	0	3	12	4.6	0	1	1	0	0	0	0	1	0	0	0	3	1.7	15	3.4
- รับจ้างทั่วไป	8	25	5	2	18	10	68	26.3	3	5	8	2	7	1	8	3	3	3	1	44	24.9	112	25.7
- รับจ้างในภาคเกษตรกรรม	0	0	2	0	0	0	2	0.8	0	0	1	0	0	0	0	0	0	0	0	1	0.6	3	0.7
- รับจ้างในภาคอุตสาหกรรม	3	6	0	1	8	2	20	7.7	0	2	1	1	2	0	0	0	1	1	0	8	4.5	28	6.4
- ไม่ได้ประกอบอาชีพ	2	0	0	0	0	0	2	0.8	0	0	0	0	0	0	2	0	1	0	0	3	1.7	5	1.1
- อื่น ๆ (ระบุ)..... แม่บ้าน	0	0	0	0	0	0	0	0.0	0	0	0	0	0	0	0	0	0	0	0	0	0.0	0	0.0
- ไม่ต้องการระบุ	0	0	0	0	0	0	0	0.0	0	0	0	0	0	0	2	0	0	0	0	2	1.1	2	0.5
รวม	44	76	19	10	71	39	259	100.0	8	22	29	8	26	5	33	17	16	8	5	177	100.0	436	100.0
1.6 ภูมิลำเนา																							
- เป็นคนในพื้นที่/ชุมชนนี้แต่กำเนิด (ข้ามไป)	26	46	16	6	31	17	142	58.2	6	16	19	6	20	3	24	10	13	4	1	122	73.9	264	64.5
- ย้ายมาจากจังหวัดอื่น	18	24	2	3	33	22	102	41.8	2	4	10	1	4	1	8	6	2	2	3	43	26.1	145	35.5
รวม	44	70	18	9	64	39	244	100.0	8	20	29	7	24	4	32	16	15	6	4	165	100.0	409	100.0
สาเหตุสำคัญที่ย้ายมาอยู่ที่นี่																							
- ติดตามครอบครัว/แต่งงาน	3	8	0	1	2	7	21	20.6	1	1	2	0	0	0	4	0	0	0	0	8	18.6	29	20.0
- ประกอบอาชีพ	15	16	2	2	31	15	81	79.4	1	3	8	1	4	1	4	6	2	2	3	35	81.4	116	80.0
- เรียนหนังสือ	0	0	0	0	0	0	0	0.0	0	0	0	0	0	0	0	0	0	0	0	0	0.0	0	0.0
- ย้ายที่อยู่อาศัย	0	0	0	0	0	0	0	0.0	0	0	0	0	0	0	0	0	0	0	0	0	0.0	0	0.0
- อื่นๆ	0	0	0	0	0	0	0	0.0	0	0	0	0	0	0	0	0	0	0	0	0	0.0	0	0.0
รวม	18	24	2	3	33	22	102	100.0	2	4	10	1	4	1	8	6	2	2	3	43	100.0	145	100.0

ตารางผลการสำรวจความคิดเห็นของประชาชนที่อยู่อาศัยในชุมชนรอบพื้นที่โครงการ ประจำปี 2566
 โครงการโรงงานผลิตเม็ดพลาสติก Bottle Grande PET Resins บริษัท อินโดรามา โปลิโพรพิลีน จำกัด

รายละเอียด		ครัวเรือนในรัศมี 0-3 กิโลเมตร								ครัวเรือนในรัศมี 3-5 กิโลเมตร												รวมทั้งหมด		
		อบต.นิคมพัฒนา		ทต.มะขามคู่	ทต.มาบข่าพัฒนา	ทต.เมืองมาบตาพุด		รวม		อบต.นิคมพัฒนา		ทต.มะขามคู่	ทต.มาบข่าพัฒนา				ทต.เมืองมาบตาพุด			รวม				
		หมู่ 3 บ้านใหม่ สามัคคี	หมู่ 4 บ้านหนอง บอน	หมู่ 7 บ้านเขา จอมแห	หมู่ 7 สำนักอ้ายงอน	ชุมชน ห้วยโป่งใน 1	ชุมชน ห้วยโป่งใน สะพานน้ำท่วม			หมู่ 2 บ้าน นิคม 1	หมู่ 5 บ้านซาก ผักกูด	หมู่ 1 บ้านหนอง หว่า	หมู่ 6 บ้านซาก อ้อย	หมู่ 1 บ้าน มาบข่า	หมู่ 6 บ้านทุ่ง สำนัก	หมู่ 2 บ้าน นิคม 1	หมู่ 8 หนองหิน	ชุมชนมาบข่า- สำนักอ้ายงอน	ชุมชน ชอยคีรี					เจริญ พัฒนา
		(44) จำนวน	(70) จำนวน	(18) จำนวน	(9) จำนวน	(64) จำนวน	(39) จำนวน	(244) จำนวน	ร้อยละ	(8) จำนวน	(20) จำนวน	(29) จำนวน	(7) จำนวน	(24) จำนวน	(4) จำนวน	(32) จำนวน	(16) จำนวน	(15) จำนวน	(6) จำนวน	(4) จำนวน	(165) จำนวน			ร้อยละ
1.7	จากข้อที่ 1.6 ระยะเวลาที่ท่านย้ายมาอยู่ในพื้นที่																							
	- น้อยกว่า 1 ปี	0	3	0	0	2	2	7	6.9	0	0	0	0	2	0	0	0	0	1	3	7.0	10	6.9	
	- 1-5 ปี	8	16	2	2	15	2	45	44.1	1	2	6	1	2	1	6	5	1	1	27	62.8	72	49.7	
	- 6-10 ปี	8	5	0	1	10	5	29	28.4	0	2	2	0	0	0	2	1	1	1	10	23.3	39	26.9	
	- 11-15 ปี	0	0	0	0	3	8	11	10.8	0	0	0	0	0	0	0	0	0	0	0	0.0	11	7.6	
	- 16-20 ปี	0	0	0	0	3	5	8	7.8	0	1	1	0	0	0	0	0	0	0	2	4.7	10	6.9	
	- มากกว่า 20 ปี	2	0	0	0	0	0	2	2.0	0	0	1	0	0	0	0	0	0	0	1	2.3	3	2.1	
	รวม	18	24	2	3	33	22	102	100.0	1	5	10	1	4	1	8	6	2	2	3	43	100.0	145	100.0
1.8	แผนการย้ายที่อยู่อาศัย																							
	- ไม่มีแผนที่จะย้าย	18	29	14	4	8	8	81	57.0	5	13	12	6	18	2	18	5	12	2	1	94	77.0	175	66.3
	- มีแผนที่จะย้าย	0	0	0	2	3	7	12	8.5	0	0	1	0	0	0	0	0	1	0	2	1.6	14	5.3	
	- ยังไม่แน่ใจ	8	17	2	0	15	2	44	31.0	1	2	5	0	2	1	6	5	1	1	0	24	19.7	68	25.8
	- ไม่ต้องการระบุ	0	0	0	0	5	0	5	3.5	0	1	1	0	0	0	0	0	0	0	2	1.6	7	2.7	
	รวม	26	46	16	6	31	17	142	100.0	6	16	19	6	20	3	24	10	13	4	1	122	100.0	264	100.0
2. ข้อมูลด้านสาธารณูปโภค-สาธารณูปการ																								
2.1	แหล่งน้ำดื่มของครัวเรือน (ตอบได้มากกว่า 1 ข้อ)																							
	- น้ำประปา	0	0	0	0	0	0	0	0.0	0	0	0	0	0	0	0	1	1	6	0	8	4.8	8	2.0
	- น้ำบรรจุขวด/น้ำถัง	44	70	18	9	64	39	244	100.0	8	20	29	7	24	4	32	15	14	0	4	157	95.2	401	98.0
	- ตูกดน้ำอัตโนมัติ	0	0	0	0	0	0	0	0.0	0	0	0	0	0	0	0	0	0	0	0	0	0.0	0	0.0
	- น้ำฝน	0	0	0	0	0	0	0	0.0	0	0	0	0	0	0	0	0	0	0	0	0	0.0	0	0.0
	- น้ำผิวดิน (ระบุ)	0	0	0	0	0	0	0	0.0	0	0	0	0	0	0	0	0	0	0	0	0	0.0	0	0.0
	- น้ำบาดาล	0	0	0	0	0	0	0	0.0	0	0	0	0	0	0	0	0	0	0	0	0	0.0	0	0.0
	- อื่น ๆ (ระบุ)	0	0	0	0	0	0	0	0.0	0	0	0	0	0	0	0	0	0	0	0	0	0.0	0	0.0
	รวม	44	70	18	9	64	39	244	100.0	8	20	29	7	24	4	32	16	15	6	4	165	100.0	409	100.0
2.2	ปัญหาเกี่ยวกับน้ำดื่ม																							
	ไม่มีปัญหา	44	70	18	9	64	39	244	100.0	8	20	29	7	24	4	32	16	15	6	4	165	100.0	409	100.0
	มี (ระบุ)	0	0	0	0	0	0	0	0.0	0	0	0	0	0	0	0	0	0	0	0	0	0.0	0	0.0
	รวม	44	70	18	9	64	39	244	100.0	8	20	29	7	24	4	32	16	15	6	4	165	100.0	409	100.0
2.3	แหล่งน้ำใช้ของครัวเรือน(ตอบได้มากกว่า 1 ข้อ)																							
	- น้ำประปา	44	70	18	9	64	39	244	100.0	8	20	29	7	24	4	32	16	15	6	4	165	100.0	409	100.0
	- น้ำบรรจุขวด/น้ำถัง	0	0	0	0	0	0	0	0.0	0	0	0	0	0	0	0	0	0	0	0	0	0.0	0	0.0
	- ตูกดน้ำอัตโนมัติ	0	0	0	0	0	0	0	0.0	0	0	0	0	0	0	0	0	0	0	0	0	0.0	0	0.0
	- น้ำฝน	0	0	0	0	0	0	0	0.0	0	0	0	0	0	0	0	0	0	0	0	0	0.0	0	0.0
	- น้ำผิวดิน (ระบุ)	0	0	0	0	0	0	0	0.0	0	0	0	0	0	0	0	0	0	0	0	0	0.0	0	0.0
	- น้ำบาดาล	0	0	0	0	0	0	0	0.0	0	0	0	0	0	0	0	0	0	0	0	0	0.0	0	0.0
	- อื่น ๆ (ระบุ)	0	0	0	0	0	0	0	0.0	0	0	0	0	0	0	0	0	0	0	0	0	0.0	0	0.0
	รวม	44	70	18	9	64	39	244	100.0	8	20	29	7	24	4	32	16	15	6	4	165	100.0	409	100.0
2.4	ปัญหาเกี่ยวกับน้ำใช้ในครัวเรือน																							
	ไม่มีปัญหา	44	70	18	9	64	39	244	100.0	8	20	28	7	22	4	32	16	15	6	4	162	98.2	406	99.3
	มี (ระบุ)	0	0	0	0	0	0	0	0.0	0	0	1	0	2	0	0	0	0	0	3	1.8	3	0.7	
	รวม	44	70	18	9	64	39	244	100.0	8	20	29	7	24	4	32	16	15	6	4	165	100.0	409	100.0
2.5	วิธีการจัดขยะมูลฝอยในครัวเรือน (ตอบได้มากกว่า 1 ข้อ)																							
	- เผา	0	0	0	0	0	0	0	0.0	0	0	0	0	0	0	0	0	0	0	0	0	0.0	0	0.0
	- ผึ่งกลบ	0	0	0	0	0	0	0	0.0	0	0	0	0	0	0	0	0	0	0	0	0	0.0	0	0.0
	- หน่วยงานท้องถิ่น	44	70	18	9	64	39	244	100.0	8	20	29	7	24	4	32	16	15	6	4	165	100.0	409	100.0
	- อื่น ๆ (ระบุ)	0	0	0	0	0	0	0	0.0	0	0	0	0	0	0	0	0	0	0	0	0	0.0	0	0.0
	รวม	44	70	18	9	64	39	244	100.0	8	20	29	7	24	4	32	16	15	6	4	165	100.0	409	100.0
2.6	ปัญหาเกี่ยวกับกำจัดขยะมูลฝอย																							
	ไม่มีปัญหา	44	70	18	9	64	39	244	100.0	8	20	29	7	24	4	32	16	15	6	4	165	100.0	409	100.0
	มี (ระบุ)	0	0	0	0	0	0	0	0.0	0	0	0	0	0	0	0	0	0	0	0	0	0.0	0	0.0
	รวม	44	70	18	9	64	39	244	100.0	8	20	29	7	24	4	32	16	15	6	4	165	100.0	409	100.0
2.7	วิธีการจัดการน้ำเสียในครัวเรือน (ตอบได้มากกว่า 1 ข้อ)																							
	ระบายลงระบบระบายน้ำสาธารณะ	42	64	10	8	64	32	220	69.2	8	16	24	4	18	4	32	15	14	5	4	144	79.6	364	72.9
	ระบบลงแหล่งน้ำธรรมชาติ (ระบุ)	0	0	0	0	2	0	2	0.6	0	0	2	0	0	0	0	0	0	0	2	1.1	4	0.8	
	ปล่อยซึมลงดิน	16	29	10	4	18	20	97	30.5	0	8	8	3	7	1	0	4	2	2	0	35	19.3	132	26.5
	อื่น ๆ (ระบุ)	0	0	0	0	0	0	0	0.0	0	0	0	0	0	0	0	0	0	0	0	0	0.0	0	0.0
	รวม	58	93	20	12	84	52	319	100.0	8	24	34	7	25	5	32	19	16	7	4	181	100.0	500	100.0

ตารางผลการสำรวจความคิดเห็นของประชาชนที่อยู่อาศัยในชุมชนรอบพื้นที่โครงการ ประจำปี 2566
 โครงการโรงงานผลิตเม็ดพลาสติก Bottle Grande PET Resins บริษัท อินโดรามา โปลิโคม จำกัด

รายละเอียด	ครัวเรือนในรัศมี 0-3 กิโลเมตร								ครัวเรือนในรัศมี 3-5 กิโลเมตร													รวมทั้งหมด		
	อบต.นิคมพัฒนา		ทต.มะขามคู่	ทต.มาบข่าพัฒนา	ทต.เมืองมาบตาพุด		รวม	อบต.นิคมพัฒนา		ทต.มะขามคู่		ทต.มาบข่าพัฒนา				ทต.เมืองมาบตาพุด			รวม					
	หมู่ 3 บ้านใหม่สามัคคี	หมู่ 4 บ้านหนองบอน	หมู่ 7 บ้านเขาจอมแห	หมู่ 7 สำนักอ้ายงอน	ชุมชน ห้วยโป่งใน 1	ชุมชน ห้วยโป่งในสะพานน้ำท่วม		หมู่ 2 บ้านนิคม 1	หมู่ 5 บ้านซากผักกูด	หมู่ 1 บ้านหนองหว้า	หมู่ 6 บ้านซากอ้อย	หมู่ 1 บ้านมาบข่า	หมู่ 6 บ้านทุ่งสำนัก	หมู่ 2 บ้านนิคม 1	หมู่ 8 บ้านหนองหิน	ชุมชนมาบข่า-สำนักอ้ายงอน	ชุมชนชอยคีรี	เจริญพัฒนา						
	(44) จำนวน	(70) จำนวน	(18) จำนวน	(9) จำนวน	(64) จำนวน	(39) จำนวน	(244) จำนวน	ร้อยละ	(8) จำนวน	(20) จำนวน	(29) จำนวน	(7) จำนวน	(24) จำนวน	(4) จำนวน	(32) จำนวน	(16) จำนวน	(15) จำนวน	(6) จำนวน	(4) จำนวน	(165) จำนวน	ร้อยละ	(409) จำนวน	ร้อยละ	
2.8	ปัญหาเกี่ยวกับการจัดการน้ำเสียไม่มีปัญหา	44	70	18	9	64	39	244	100.0	8	20	29	7	24	4	32	16	15	6	4	165	100.0	409	100.0
	มี (ระบุ)	0	0	0	0	0	0	0	0.0	0	0	0	0	0	0	0	0	0	0	0	0	0.0	0	0.0
	รวม	44	70	18	9	64	39	244	100.0	8	20	29	7	24	4	32	16	15	6	4	165	100.0	409	100.0
2.9	พฤติกรรมกรรมการบริโภคอาหารของครัวเรือน (ตอบได้มากกว่า 1 ข้อ)																							
	ปรุงอาหารกินเอง (ซื้อวัตถุดิบจากตลาดเป็น	44	70	18	9	64	39	244	45.2	8	8	29	7	24	4	32	16	15	6	4	153	50.8	397	47.2
	ปรุงอาหารกินเอง (ใช้วัตถุดิบที่ปลูกหรือเส	10	14	2	1	20	5	52	9.6	1	6	6	1	6	1	4	5	2	1	1	34	11.3	86	10.2
	ซื้อ/สั่งอาหารจากร้านจำหน่ายอาหาร	44	70	7	16	64	39	240	44.4	4	4	29	3	9	4	17	16	15	4	2	107	35.5	347	41.3
	ทานข้าวนอกบ้าน	0	0	0	0	2	0	2	0.4	0	2	1	0	0	0	0	1	2	1	0	7	2.3	9	1.1
	อื่น ๆ (ระบุ)	0	0	0	0	0	0	0	0.0	0	0	0	0	0	0	0	0	0	0	0	0	0.0	0	0.0
	ไม่ต้องการระบุ	0	0	0	0	0	0	0	0.0	0	0	0	0	0	0	0	0	0	0	0	0	0.0	0	0.0
	รวม	98	154	27	26	150	83	538	100.0	13	20	65	11	39	9	53	38	34	12	7	301	100.0	839	100.0
2.10	การเจ็บป่วยของสมาชิกในครัวเรือนที่ผิดปกติเมื่อเทียบกับปีที่ผ่านมา																							
	ไม่มี	41	56	11	7	57	34	206	84.4	7	18	22	5	18	3	28	12	12	5	4	134	81.2	340	83.1
	มี (ระบุ)	3	14	7	2	7	5	38	15.6	1	2	7	2	6	1	4	4	3	1	0	31	18.8	69	16.9
	ไม่ต้องการระบุ	0	0	0	0	0	0	0	0.0	0	0	0	0	0	0	0	0	0	0	0	0	0.0	0	0.0
	รวม	44	70	18	9	64	39	244	100.0	8	20	29	7	24	4	32	16	15	6	4	165	100.0	409	100.0
	การเจ็บป่วยของสมาชิกในครัวเรือนที่ผิดปกติเมื่อเทียบกับปีที่ผ่านมา																							
	- ความดัน	3	8	4	1	3	0	19	50.0	1	1	5	1	2	1	4	2	2	1	0	20	64.5	39	56.5
	- เบาหวาน	0	6	3	1	2	2	14	36.8	0	1	1	1	2	0	0	2	1	0	0	8	25.8	22	31.9
	- โรคหัวใจ	0	0	0	0	0	0	0	0.0	0	0	0	0	0	0	0	0	0	0	0	0	0.0	0	0.0
	- ไขมัน	0	0	0	0	0	1	1	2.6	0	0	1	0	0	0	0	0	0	0	1	3.2	2	2.9	
	- ภูมิแพ้	0	0	0	0	2	2	4	10.5	0	0	0	0	2	0	0	0	0	0	0	2	6.5	6	8.7
	รวม	3	14	7	2	7	5	38	100.0	1	2	7	2	6	1	4	4	3	1	0	31	100.0	69	100.0
2.11	การรักษาพยาบาลเมื่อเกิดการเจ็บป่วย	7	6	3	2	8	5	31	7.9	0	0	1	2	2	1	0	3	1	0	0	10	4.0	41	6.4
	- ซื้อยากินเอง	16	27	3	2	5	8	61	15.5	2	2	9	2	6	1	9	4	2	1	1	39	15.7	100	15.6
	- รพ.สต	44	70	16	9	62	39	240	60.9	8	20	29	7	24	4	32	16	14	6	4	164	66.1	404	62.9
	- โรงพยาบาลรัฐ	0	0	2	0	2	0	4	1.0	0	0	0	0	0	0	0	1	0	0	1	0.4	5	0.8	
	- โรงพยาบาลเอกชน	8	16	2	4	21	7	58	14.7	3	1	4	1	4	1	11	4	4	0	1	34	13.7	92	14.3
	- คลินิก	0	0	0	0	0	0	0	0.0	0	0	0	0	0	0	0	0	0	0	0	0	0.0	0	0.0
	- อื่นๆ ระบุ	75	119	26	17	98	59	394	100.0	13	23	43	12	36	7	52	27	22	7	6	248	100.0	642	100.0
3	ปัญหาด้านสิ่งแวดล้อมในชุมชนที่ได้รับในรอบปีปัจจุบัน																							
3.1	ฝุ่นละออง	0	0	0	0	0	0	0	0.0	0	0	0	0	0	0	0	0	0	0	0	0	0.0	0	0.0
	- ไม่ได้รับผลกระทบ	39	57	18	8	53	37	212	86.9	5	15	25	5	24	3	19	13	12	3	3	127	77.0	339	82.9
	- ได้รับผลกระทบ	5	13	0	1	11	2	32	13.1	3	5	4	2	0	1	13	3	3	3	1	38	23.0	70	17.1
	รวม	44	70	18	9	64	39	244	100.0	8	20	29	7	24	4	32	16	15	6	4	165	100.0	409	100.0
3.1.1	ระดับผลกระทบ																							
	- น้อย	2	2	0	0	2	0	6	18.8	1	3	1	1	0	0	4	1	2	1	1	15	39.5	21	30.0
	- ปานกลาง	3	11	0	1	9	2	26	81.3	2	2	3	1	0	1	9	2	1	2	0	23	60.5	49	70.0
	- มาก	0	0	0	0	0	0	0	0.0	0	0	0	0	0	0	0	0	0	0	0	0	0.0	0	0.0
	รวม	5	13	0	1	11	2	32	100.0	3	5	4	2	0	1	13	3	3	3	1	38	100.0	70	100.0
3.1.2	ระยะเวลา																							
	- บางเวลา	2	6	0	0	8	0	16	50.0	2	3	4	1	0	1	8	2	2	2	1	26	68.4	42	60.0
	- ตลอดเวลา	3	7	0	1	3	2	16	50.0	1	2	0	1	0	0	5	1	1	1	0	12	31.6	28	40.0
	รวม	5	13	0	1	11	2	32	100.0	3	5	4	2	0	1	13	3	3	3	1	38	100.0	70	100.0
3.1.3	แหล่งที่มา (ตอบได้มากกว่า 1 ข้อ)																							
	- ชุมชน	2	6	0	0	2	0	10	31.3	1	2	2	1	0	0	4	0	0	1	0	11	28.9	21	30.0
	- กลุ่มโรงงาน	0	0	0	0	0	0	0	0.0	0	0	0	0	0	0	0	0	0	0	0	0	0.0	0	0.0
	- บริษัท อินโดรามา โพลีโคม จำกัด	0	0	0	0	0	0	0	0.0	0	0	0	0	0	0	0	0	0	0	0	0	0.0	0	0.0
	- อื่นๆ	0	0	0	0	0	0	0	0.0	0	0	0	0	0	0	0	0	0	0	0	0	0.0	0	0.0
	- ระบุไม่ได้	3	7	0	1	9	2	22	68.8	2	3	2	1	0	1	9	3	3	2	1	27	71.1	49	70.0
	รวม	5	13	0	1	11	2	32	100.0	3	5	4	2	0	1	13	3	3	3	1	38	100.0	70	100.0
3.2	เขม่า/ควัน																							
	- ไม่ได้รับผลกระทบ	39	59	16	8	56	39	217	88.9	6	17	26	6	24	3	23	13	12	5	4	139	84.2	356	87.0
	- ได้รับผลกระทบ	5	11	2	1	8	0	27	11.1	2	3	3	1	0	1	9	3	3	1	0	26	15.8	53	13.0
	รวม	44	70	18	9	64	39	244	100.0	8	20	29	7	24	4	32	16	15	6	4	165	100.0	409	100.0

ตารางผลการสำรวจความคิดเห็นของประชาชนที่อยู่อาศัยในชุมชนรอบพื้นที่โครงการ ประจำปี 2566
 โครงการโรงงานผลิตเม็ดพลาสติก Bottle Grande PET Resins บริษัท อินโดรามา โปลียเอสเตอร์ จำกัด

รายละเอียด	ครัวเรือนในรัศมี 0-3 กิโลเมตร								ครัวเรือนในรัศมี 3-5 กิโลเมตร												รวมทั้งหมด			
	อบต.นิคมพัฒนา		ทต.มะขามคู่	ทต.มาบตาพุด	รวม		อบต.นิคมพัฒนา		ทต.มะขามคู่	ทต.มาบตาพุด				ทต.เมืองมาบตาพุด				รวม						
	หมู่ 3 บ้านใหม่ สามัคคี	หมู่ 4 บ้านหนอง บอน	หมู่ 7 บ้านเขา จอมแห	หมู่ 7 สำนักอ้ายงอน			ชุมชน ห้วยโป่งใน 1	ชุมชน ห้วยโป่งใน สะพานน้ำท่วม	หมู่ 2 บ้าน นิคม 1	หมู่ 5 บ้านซาก ผักกูด	หมู่ 1 บ้านหนอง หว่า	หมู่ 6 บ้านซาก อ้อย	หมู่ 1 บ้าน มาบตา	หมู่ 6 บ้านทุ่ง สำนัก	หมู่ 2 บ้าน นิคม 1	หมู่ 8 หนองหิน	ชุมชนมาบตา- สำนักอ้ายงอน			ชุมชน ชอยคีรี				
	(44) จำนวน	(70) จำนวน	(18) จำนวน	(9) จำนวน	(64) จำนวน	(39) จำนวน	(244) จำนวน	ร้อยละ	(8) จำนวน	(20) จำนวน	(29) จำนวน	(7) จำนวน	(24) จำนวน	(4) จำนวน	(32) จำนวน	(16) จำนวน	(15) จำนวน	(6) จำนวน	(4) จำนวน	(165) จำนวน	ร้อยละ	(409) จำนวน ร้อยละ		
3.2.1 ระดับผลกระทบ																								
- น้อย	2	2	0	0	0	0	4	14.8	0	2	0	0	0	0	0	1	2	1	0	6	23.1	10	18.9	
- ปานกลาง	3	9	2	1	8	0	23	85.2	2	1	3	1	0	1	9	2	1	0	0	20	76.9	43	81.1	
- มาก	0	0	0	0	0	0	0	0.0	0	0	0	0	0	0	0	0	0	0	0	0	0.0	0	0.0	
รวม	5	11	2	1	8	0	27	100.0	2	3	3	1	0	1	9	3	3	1	0	26	100.0	53	100.0	
3.2.2 ระยะเวลา																								
- บางเวลา	2	6	0	1	8	0	17	63.0	0	2	3	0	0	1	5	3	3	1	0	18	69.2	35	66.0	
- ตลอดเวลา	3	5	2	0	0	0	10	37.0	2	1	0	1	0	0	4	0	0	0	0	8	30.8	18	34.0	
รวม	5	11	2	1	8	0	27	100.0	2	3	3	1	0	1	9	3	3	1	0	26	100.0	53	100.0	
3.2.3 แหล่งที่มา (ตอบได้มากกว่า 1 ข้อ)																								
- ชุมชน	2	6	0	0	0	0	8	29.6	1	0	2	1	0	0	4	0	2	0	0	10	38.5	18	34.0	
- กลุ่มโรงงาน	0	0	0	0	0	0	0	0.0	0	0	0	0	0	0	0	0	1	0	0	1	3.8	1	1.9	
- บริษัท อินโดรามาปิโตรเคมี จำกัด	0	0	0	0	0	0	0	0.0	0	0	0	0	0	0	0	0	0	0	0	0	0.0	0	0.0	
- อื่นๆ	0	0	0	0	0	0	0	0.0	0	0	0	0	0	0	0	0	0	0	0	0	0.0	0	0.0	
- ระบุไม่ได้	3	5	2	1	8	0	19	70.4	1	3	1	0	0	1	5	3	0	1	0	15	57.7	34	64.2	
รวม	5	11	2	1	8	0	27	100.0	2	3	3	1	0	1	9	3	3	1	0	26	100.0	53	100.0	
3.3 ระดับเสี่ยง/เสี่ยงรบกวน																								
- ไม่ได้รับผลกระทบ	28	57	16	8	53	34	196	80.3	6	15	23	7	24	3	23	10	14	6	3	134	81.2	330	80.7	
- ได้รับผลกระทบ	16	13	2	1	11	5	48	19.7	2	5	6	0	0	1	9	6	1	0	1	31	18.8	79	19.3	
รวม	44	70	18	9	64	39	244	100.0	8	20	29	7	24	4	32	16	15	6	4	165	100.0	409	100.0	
3.3.1 ระดับผลกระทบ																								
- น้อย	7	6	0	0	5	2	20	41.7	0	3	1	0	0	1	0	3	1	0	1	10	32.3	30	38.0	
- ปานกลาง	6	7	2	1	6	3	25	52.1	2	1	5	0	0	0	9	3	0	0	0	20	64.5	45	57.0	
- มาก	3	0	0	0	0	0	3	6.3	0	1	0	0	0	0	0	0	0	0	0	1	3.2	4	5.1	
รวม	16	13	2	1	11	5	48	100.0	2	5	6	0	0	1	9	6	1	0	1	31	100.0	79	100.0	
3.3.2 ระยะเวลา																								
- บางเวลา	5	11	0	1	11	3	31	64.6	0	3	4	0	0	1	6	6	1	0	1	22	71.0	53	67.1	
- ตลอดเวลา	11	2	2	0	0	2	17	35.4	2	2	2	0	0	0	3	0	0	0	0	9	29.0	26	32.9	
รวม	16	13	2	1	11	5	48	100.0	2	5	6	0	0	1	9	6	1	0	1	31	100.0	79	100.0	
3.3.3 แหล่งที่มา (ตอบได้มากกว่า 1 ข้อ)																								
- ชุมชน	8	11	2	0	0	2	23	47.9	1	0	0	0	0	0	4	0	0	0	1	6	19.4	29	36.7	
- กลุ่มโรงงาน	0	0	0	0	0	0	0	0.0	0	0	0	0	0	0	0	0	0	0	0	0	0.0	0	0.0	
- บริษัท อินโดรามาปิโตรเคมี จำกัด	0	0	0	0	0	0	0	0.0	0	0	0	0	0	0	0	0	0	0	0	0	0.0	0	0.0	
- อื่นๆ ระบุ (ปริมาณรถจากการจราจร)	0	0	0	0	5	0	5	10.4	0	3	4	0	0	1	0	2	0	0	0	10	32.3	15	19.0	
- ระบุไม่ได้	8	2	0	1	6	3	20	41.7	1	2	2	0	0	0	5	4	1	0	0	15	48.4	35	44.3	
รวม	16	13	2	1	11	5	48	100.0	2	5	6	0	0	1	9	6	1	0	1	31	100.0	79	100.0	
3.4 ความสั่นสะเทือน																								
- ไม่ได้รับผลกระทบ	44	70	18	9	64	39	244	100.0	8	20	29	7	24	4	32	16	15	6	4	165	100.0	409	100.0	
- ได้รับผลกระทบ	0	0	0	0	0	0	0	0.0	0	0	0	0	0	0	0	1	0	0	0	1	0.6	1	0.2	
รวม	44	70	18	9	64	39	244	100.0	8	20	29	7	24	4	32	17	15	6	4	166	100.6	410	100.2	
3.4.1 ระดับผลกระทบ																								
- น้อย	0	0	0	0	0	0	0	0.0	0	0	0	0	0	0	0	0	0	0	0	0	0.0	0	0.0	
- ปานกลาง	0	0	0	0	0	0	0	0.0	0	0	0	0	0	0	0	0	0	0	0	0	0.0	0	0.0	
- มาก	0	0	0	0	0	0	0	0.0	0	0	0	0	0	0	0	0	0	0	0	0	0.0	0	0.0	
รวม	0	0	0	0	0	0	0	0.0	0	0	0	0	0	0	0	0	0	0	0	0	0.0	0	0.0	
3.4.2 ระยะเวลา																								
- บางเวลา	0	0	0	0	0	0	0	0.0	0	0	0	0	0	0	0	0	0	0	0	0	0.0	0	0.0	
- ตลอดเวลา	0	0	0	0	0	0	0	0.0	0	0	0	0	0	0	0	0	0	0	0	0	0.0	0	0.0	
รวม	0	0	0	0	0	0	0	0.0	0	0	0	0	0	0	0	0	0	0	0	0	0.0	0	0.0	
3.4.3 แหล่งที่มา (ตอบได้มากกว่า 1 ข้อ)																								
- ชุมชน	0	0	0	0	0	0	0	0.0	0	0	0	0	0	0	0	0	0	0	0	0	0.0	0	0.0	
- กลุ่มโรงงาน	0	0	0	0	0	0	0	0.0	0	0	0	0	0	0	0	0	0	0	0	0	0.0	0	0.0	
- บริษัท อินโดรามาปิโตรเคมี จำกัด	0	0	0	0	0	0	0	0.0	0	0	0	0	0	0	0	0	0	0	0	0	0.0	0	0.0	
- อื่นๆ	0	0	0	0	0	0	0	0.0	0	0	0	0	0	0	0	0	0	0	0	0	0.0	0	0.0	
- ระบุไม่ได้	0	0	0	0	0	0	0	0.0	0	0	0	0	0	0	0	0	0	0	0	0	0.0	0	0.0	
รวม	0	0	0	0	0	0	0	0.0	0	0	0	0	0	0	0	0	0	0	0	0	0.0	0	0.0	

ตารางผลการสำรวจความคิดเห็นของประชาชนที่อยู่อาศัยในชุมชนรอบพื้นที่โครงการ ประจำปี 2566
 โครงการโรงงานผลิตเม็ดพลาสติก Bottle Grande PET Resins บริษัท อินโดรามา โปลิโคม จำกัด

รายละเอียด		ครัวเรือนในรัศมี 0-3 กิโลเมตร								ครัวเรือนในรัศมี 3-5 กิโลเมตร													รวมทั้งหมด	
		อบต.นิคมพัฒนา		ทต.มะขามคู่	ทต.มาบข่าพัฒนา	ทต.เมืองมาบตาพุด		รวม	อบต.นิคมพัฒนา		ทต.มะขามคู่	ทต.มาบข่าพัฒนา				ทต.เมืองมาบตาพุด			รวม					
		หมู่ 3 บ้านใหม่ สามัคคี	หมู่ 4 บ้านหนอง บอน	หมู่ 7 บ้านเขา จอมแห	หมู่ 7 สำนักอ้ายงอน	ชุมชน ห้วยโป่งใน 1	ชุมชน ห้วยโป่งใน สะพานน้ำท่วม		หมู่ 2 บ้าน นิคม 1	หมู่ 5 บ้านซาก ผักกูด	หมู่ 1 บ้านหนอง หว้า	หมู่ 6 บ้านซาก อ้อย	หมู่ 1 บ้าน มาบข่า	หมู่ 6 บ้านทุ่ง สำนัก	หมู่ 2 บ้าน นิคม 1	หมู่ 8 หนองหิน	ชุมชนมาบข่า- สำนักอ้ายงอน	ชุมชน ชอยคีรี			เจริญ พัฒนา			
		(44) จำนวน	(70) จำนวน	(18) จำนวน	(9) จำนวน	(64) จำนวน	(39) จำนวน	(244) จำนวน	ร้อยละ	(8) จำนวน	(20) จำนวน	(29) จำนวน	(7) จำนวน	(24) จำนวน	(4) จำนวน	(32) จำนวน	(16) จำนวน	(15) จำนวน	(6) จำนวน	(4) จำนวน	(165) จำนวน	ร้อยละ	(409) จำนวน	ร้อยละ
3.5	น้ำเสีย - ไม่ได้รับผลกระทบ - ได้รับผลกระทบ รวม	44 0 44	70 0 70	18 0 18	9 0 9	64 0 64	39 0 39	244 0 244	100.0 0.0 100.0	8 0 8	19 1 20	29 0 29	7 0 7	24 0 24	4 0 4	32 0 32	16 0 16	15 0 15	6 0 6	4 0 4	164 1 165	99.4 0.6 100.0	408 1 409	99.8 0.2 100.0
3.5.1	ระดับผลกระทบ - น้อย - ปานกลาง - มาก รวม	0 0 0 0	0 0 0 0	0 0 0 0	0 0 0 0	0 0 0 0	0 0 0 0	0 0.0 0.0 0.0	0 0 0 0	0 0 1 1	0 0 0 0	0 0 0 0	0 0 0 0	0 0 0 0	0 0 0 0	0 0 0 0	0 0 0 0	0 0 0 0	0 0 0 0	0 0 0 1	0.0 0.0 100.0 100.0	0 0 1 1	0.0 0.0 100.0 100.0	
3.5.2	ระยะเวลา - บางเวลา - ตลอดเวลา รวม	0 0 0 0	0 0 0 0	0 0 0 0	0 0 0 0	0 0 0 0	0 0 0 0	0 0.0 0.0 0.0	0 0 0 0	1 1 1 1	0 0 0 0	0 0 0 0	0 0 0 0	0 0 0 0	0 0 0 0	0 0 0 0	0 0 0 0	0 0 0 0	0 0 0 0	1 0 0 1	100.0 0.0 0.0 100.0	1 0 0 1	100.0 0.0 0.0 100.0	
3.5.3	แหล่งที่มา (ตอบได้มากกว่า 1 ข้อ) - ชุมชน - กลุ่มโรงงาน - บริษัท อินโดรามาปิโตรเคมี จำกัด - อื่นๆ - ระบุไม่ได้ รวม	0 0 0 0 0 0	0 0 0 0 0 0	0 0 0 0 0 0	0 0 0 0 0 0	0 0 0 0 0 0	0 0 0 0 0 0	0 0.0 0.0 0.0 0.0 0.0	0 0 0 0 0 0	0 0 0 0 1 1	0 0 0 0 0 0	0 0 0 0 0 0	0 0 0 0 0 0	0 0 0 0 0 0	0 0 0 0 0 0	0 0 0 0 0 0	0 0 0 0 0 0	0 0 0 0 0 0	0 0 0 0 0 0	0 0 0 0 1 1	0.0 0.0 0.0 0.0 100.0 100.0	0 0 0 0 1 1	0.0 0.0 0.0 0.0 100.0 100.0	
3.6	น้ำท่วม/การระบายน้ำ - ไม่ได้รับผลกระทบ - ได้รับผลกระทบ รวม	44 0 44	70 0 70	18 0 18	9 0 9	64 0 64	39 0 39	244 0 244	100.0 0.0 100.0	8 0 8	20 0 20	29 0 29	7 0 7	24 0 24	4 0 4	32 0 32	16 0 16	15 0 15	6 0 6	4 0 4	165 0 165	100.0 0.0 100.0	409 0 409	100.0 0.0 100.0
3.6.1	ระดับผลกระทบ - น้อย - ปานกลาง - มาก รวม	0 0 0 0	0 0 0 0	0 0 0 0	0 0 0 0	0 0 0 0	0 0 0 0	0 0.0 0.0 0.0	0 0 0 0	0 0 0 0	0 0 0 0	0 0 0 0	0 0 0 0	0 0 0 0	0 0 0 0	0 0 0 0	0 0 0 0	0 0 0 0	0 0 0 0	0 0 0 0	0.0 0.0 0.0 0.0	0 0 0 0	0.0 0.0 0.0 0.0	
3.6.2	ระยะเวลา - บางเวลา - ตลอดเวลา รวม	0 0 0 0	0 0 0 0	0 0 0 0	0 0 0 0	0 0 0 0	0 0 0 0	0 0.0 0.0 0.0	0 0 0 0	0 0 0 0	0 0 0 0	0 0 0 0	0 0 0 0	0 0 0 0	0 0 0 0	0 0 0 0	0 0 0 0	0 0 0 0	0 0 0 0	0 0 0 0	0.0 0.0 0.0 0.0	0 0 0 0	0.0 0.0 0.0 0.0	
3.6.3	แหล่งที่มา (ตอบได้มากกว่า 1 ข้อ) - ชุมชน - กลุ่มโรงงาน - บริษัท อินโดรามาปิโตรเคมี จำกัด - อื่นๆ - ระบุไม่ได้ รวม	0 0 0 0 0 0	0 0 0 0 0 0	0 0 0 0 0 0	0 0 0 0 0 0	0 0 0 0 0 0	0 0 0 0 0 0	0 0.0 0.0 0.0 0.0 0.0	0 0 0 0 0 0	0 0 0 0 0 0	0 0 0 0 0 0	0 0 0 0 0 0	0 0 0 0 0 0	0 0 0 0 0 0	0 0 0 0 0 0	0 0 0 0 0 0	0 0 0 0 0 0	0 0 0 0 0 0	0 0 0 0 0 0	0 0 0 0 0 0	0.0 0.0 0.0 0.0 0.0 0.0	0 0 0 0 0 0	0.0 0.0 0.0 0.0 0.0 0.0	
3.7	ขยะมูลฝอย/กากของเสีย - ไม่ได้รับผลกระทบ - ได้รับผลกระทบ รวม	44 0 44	70 0 70	18 0 18	9 0 9	64 0 64	39 0 39	244 0 244	100.0 0.0 100.0	8 0 8	20 0 20	29 0 29	7 0 7	24 0 24	4 0 4	32 0 32	16 0 16	15 0 15	6 0 6	4 0 4	165 0 165	100.0 0.0 100.0	409 0 409	100.0 0.0 100.0
3.7.1	ระดับผลกระทบ - น้อย - ปานกลาง - มาก รวม	0 0 0 0	0 0 0 0	0 0 0 0	0 0 0 0	0 0 0 0	0 0 0 0	0 0.0 0.0 0.0	0 0 0 0	0 0 0 0	0 0 0 0	0 0 0 0	0 0 0 0	0 0 0 0	0 0 0 0	0 0 0 0	0 0 0 0	0 0 0 0	0 0 0 0	0 0 0 0	0.0 0.0 0.0 0.0	0 0 0 0	0.0 0.0 0.0 0.0	
3.7.2	ระยะเวลา - บางเวลา - ตลอดเวลา รวม	0 0 0 0	0 0 0 0	0 0 0 0	0 0 0 0	0 0 0 0	0 0 0 0	0 0.0 0.0 0.0	0 0 0 0	0 0 0 0	0 0 0 0	0 0 0 0	0 0 0 0	0 0 0 0	0 0 0 0	0 0 0 0	0 0 0 0	0 0 0 0	0 0 0 0	0 0 0 0	0.0 0.0 0.0 0.0	0 0 0 0	0.0 0.0 0.0 0.0	

ตารางผลการสำรวจความคิดเห็นของประชาชนที่อยู่อาศัยในชุมชนรอบพื้นที่โครงการ ประจำปี 2566
 โครงการโรงงานผลิตเม็ดพลาสติก Bottle Grande PET Resins บริษัท อินโดรามา โปลิโคม จำกัด

รายละเอียด		ครัวเรือนในรัศมี 0-3 กิโลเมตร								ครัวเรือนในรัศมี 3-5 กิโลเมตร													รวมทั้งหมด	
		อบต.นิคมพัฒนา		ทต.มะขามคู่	ทต.มาบข่าพัฒนา	ทต.เมืองมาบตาพุด		รวม		อบต.นิคมพัฒนา		ทต.มะขามคู่	ทต.มาบข่าพัฒนา				ทต.เมืองมาบตาพุด			รวม				
		หมู่ 3 บ้านใหม่สามัคคี	หมู่ 4 บ้านหนองบอน	หมู่ 7 บ้านเขาจอมแห	หมู่ 7 สำนักอ้ายงอน	ชุมชน ห้วยโป่งใน 1	ชุมชน ห้วยโป่งในสะพานน้ำท่วม			หมู่ 2 บ้านนิคม 1	หมู่ 5 บ้านซากผักกูด	หมู่ 1 บ้านหนองหว้า	หมู่ 6 บ้านซากอ้อย	หมู่ 1 บ้านมาบข่า	หมู่ 6 บ้านทุ่งสำนัก	หมู่ 2 บ้านนิคม 1	หมู่ 8 หนองหิน	ชุมชนมาบข่า-สำนักอ้ายงอน	ชุมชนชอยคีรี			เจริญพัฒนา		
		(44) จำนวน	(70) จำนวน	(18) จำนวน	(9) จำนวน	(64) จำนวน	(39) จำนวน	(244) จำนวน	ร้อยละ	(8) จำนวน	(20) จำนวน	(29) จำนวน	(7) จำนวน	(24) จำนวน	(4) จำนวน	(32) จำนวน	(16) จำนวน	(15) จำนวน	(6) จำนวน	(4) จำนวน	(165) จำนวน	ร้อยละ	(409) จำนวนร้อยละ	
3.7.3	แหล่งที่มา (ตอบได้มากกว่า 1 ข้อ)	0	0	0	0	0	0	0.0	0	0	0	0	0	0	0	0	0	0	0	0	0.0	0	0.0	
	- ชุมชน	0	0	0	0	0	0	0.0	0	0	0	0	0	0	0	0	0	0	0	0	0.0	0	0.0	
	- กลุ่มโรงงาน	0	0	0	0	0	0	0.0	0	0	0	0	0	0	0	0	0	0	0	0	0.0	0	0.0	
	- บริษัท อินโดรามาปิโตรเคมี จำกัด	0	0	0	0	0	0	0.0	0	0	0	0	0	0	0	0	0	0	0	0	0.0	0	0.0	
	- อื่นๆ	0	0	0	0	0	0	0.0	0	0	0	0	0	0	0	0	0	0	0	0	0.0	0	0.0	
	- ระบุไม่ได้	0	0	0	0	0	0	0.0	0	0	0	0	0	0	0	0	0	0	0	0	0.0	0	0.0	
	รวม	0	0	0	0	0	0	0.0	0	0	0	0	0	0	0	0	0	0	0	0	0.0	0	0.0	
3.8	กลิ่นเหม็น	44	70	18	9	64	37	242	99.2	8	20	28	7	24	4	32	16	14	5	4	162	98.2	404	98.8
	- ไม่ได้รับผลกระทบ	0	0	0	0	0	2	2	0.8	0	0	1	0	0	0	0	0	1	1	0	3	1.8	5	1.2
	- ได้รับผลกระทบ	44	70	18	9	64	39	244	100.0	8	20	29	7	24	4	32	16	15	6	4	165	100.0	409	100.0
3.8.1	ระดับผลกระทบ	0	0	0	0	0	2	2	100.0	0	0	0	0	0	0	0	0	0	0	0	0.0	2	40.0	
	- น้อย	0	0	0	0	0	2	2	100.0	0	0	0	0	0	0	0	0	0	0	0	0.0	2	40.0	
	- ปานกลาง	0	0	0	0	0	0	0	0.0	0	0	0	0	0	0	0	0	1	1	0	2	66.7	2	40.0
	- มาก	0	0	0	0	0	0	0	0.0	0	0	1	0	0	0	0	0	0	0	0	1	33.3	1	20.0
	รวม	0	0	0	0	0	2	2	100.0	0	0	1	0	0	0	0	0	1	1	0	3	100.0	5	100.0
3.8.2	ระยะเวลา	0	0	0	0	0	2	2	100.0	0	0	0	0	0	0	0	0	1	1	0	2	66.7	4	80.0
	- บางเวลา	0	0	0	0	0	2	2	100.0	0	0	0	0	0	0	0	0	0	0	0	1	33.3	1	20.0
	- ตลอดเวลา	0	0	0	0	0	0	0	0.0	0	0	1	0	0	0	0	0	0	0	0	1	33.3	1	20.0
	รวม	0	0	0	0	0	2	2	100.0	0	0	1	0	0	0	0	0	1	1	0	3	100.0	5	100.0
3.8.3	แหล่งที่มา (ตอบได้มากกว่า 1 ข้อ)	0	0	0	0	0	0	0.0	0	0	1	0	0	0	0	0	0	0	0	0	1	33.3	1	20.0
	- ชุมชน	0	0	0	0	0	0	0.0	0	0	1	0	0	0	0	0	0	0	0	0	1	33.3	1	20.0
	- กลุ่มโรงงาน	0	0	0	0	0	0	0.0	0	0	0	0	0	0	0	0	0	0	0	0	0	0.0	0	0.0
	- บริษัท อินโดรามาปิโตรเคมี จำกัด	0	0	0	0	0	0	0.0	0	0	0	0	0	0	0	0	0	0	0	0	0	0.0	0	0.0
	- อื่นๆ	0	0	0	0	0	0	0.0	0	0	0	0	0	0	0	0	0	0	0	0	0	0.0	0	0.0
	- ระบุไม่ได้	0	0	0	0	0	2	2	100.0	0	0	0	0	0	0	0	0	1	1	0	2	66.7	4	80.0
	รวม	0	0	0	0	0	2	2	100.0	0	0	1	0	0	0	0	0	1	1	0	3	100.0	5	100.0
3.9	สภาพการจราจร	44	70	18	9	64	39	244	100.0	8	20	29	7	24	4	32	16	15	6	4	165	100.0	409	100.0
	- ไม่ได้รับผลกระทบ	0	0	0	0	0	0	0	0.0	0	0	0	0	0	0	0	0	0	0	0	0	0.0	0	0.0
	- ได้รับผลกระทบ	44	70	18	9	64	39	244	100.0	8	20	29	7	24	4	32	16	15	6	4	165	100.0	409	100.0
3.9.1	ระดับผลกระทบ	0	0	0	0	0	0	0.0	0	0	0	0	0	0	0	0	0	0	0	0	0.0	0	0.0	
	- น้อย	0	0	0	0	0	0	0.0	0	0	0	0	0	0	0	0	0	0	0	0	0.0	0	0.0	
	- ปานกลาง	0	0	0	0	0	0	0.0	0	0	0	0	0	0	0	0	0	0	0	0	0.0	0	0.0	
	- มาก	0	0	0	0	0	0	0.0	0	0	0	0	0	0	0	0	0	0	0	0	0.0	0	0.0	
	รวม	0	0	0	0	0	0	0.0	0	0	0	0	0	0	0	0	0	0	0	0	0.0	0	0.0	
3.9.2	ระยะเวลา	0	0	0	0	0	0	0.0	0	0	0	0	0	0	0	0	0	0	0	0	0.0	0	0.0	
	- บางเวลา	0	0	0	0	0	0	0.0	0	0	0	0	0	0	0	0	0	0	0	0	0.0	0	0.0	
	- ตลอดเวลา	0	0	0	0	0	0	0.0	0	0	0	0	0	0	0	0	0	0	0	0	0.0	0	0.0	
	รวม	0	0	0	0	0	0	0.0	0	0	0	0	0	0	0	0	0	0	0	0	0.0	0	0.0	
3.9.3	แหล่งที่มา (ตอบได้มากกว่า 1 ข้อ)	0	0	0	0	0	0	0.0	0	0	0	0	0	0	0	0	0	0	0	0	0.0	0	0.0	
	- ชุมชน	0	0	0	0	0	0	0.0	0	0	0	0	0	0	0	0	0	0	0	0	0.0	0	0.0	
	- กลุ่มโรงงาน	0	0	0	0	0	0	0.0	0	0	0	0	0	0	0	0	0	0	0	0	0.0	0	0.0	
	- บริษัท อินโดรามาปิโตรเคมี จำกัด	0	0	0	0	0	0	0.0	0	0	0	0	0	0	0	0	0	0	0	0	0.0	0	0.0	
	- อื่นๆ	0	0	0	0	0	0	0.0	0	0	0	0	0	0	0	0	0	0	0	0	0.0	0	0.0	
	- ระบุไม่ได้	0	0	0	0	0	0	0.0	0	0	0	0	0	0	0	0	0	0	0	0	0.0	0	0.0	
	รวม	0	0	0	0	0	0	0.0	0	0	0	0	0	0	0	0	0	0	0	0	0.0	0	0.0	
4. สภาพการเปลี่ยนแปลงด้านเศรษฐกิจ-สังคมในชุมชน (รอบปีปัจจุบันเมื่อเทียบกับปีที่ผ่านมา)																								
4.1	เศรษฐกิจชุมชน	34	57	15	8	56	25	195	79.9	7	17	27	6	22	3	28	13	13	5	4	145	87.9	340	83.1
	- ไม่เปลี่ยนแปลง	10	13	3	1	8	14	49	20.1	1	3	2	1	2	1	4	3	2	1	0	20	12.1	69	16.9
	- เปลี่ยนแปลง	44	70	18	9	64	39	244	100.0	8	20	29	7	24	4	32	16	15	6	4	165	100.0	409	100.0
4.1.2	เปลี่ยนแปลงทางบวก	8	5	0	0	3	7	23	46.9	1	2	0	0	0	0	4	2	1	0	0	10	50.0	33	47.8
	- น้อย	2	5	3	1	5	7	23	46.9	0	1	2	1	2	1	0	1	1	1	0	10	50.0	33	47.8
	- ปานกลาง	0	3	0	0	0	0	3	6.1	0	0	0	0	0	0	0	0	0	0	0	0	0.0	3	4.3
	- มาก	10	13	3	1	8	14	49	100.0	1	3	2	1	2	1	4	3	2	1	0	20	100.0	69	100.0

ตารางผลการสำรวจความคิดเห็นของประชาชนที่อยู่อาศัยในชุมชนรอบพื้นที่โครงการ ประจำปี 2566
 โครงการโรงงานผลิตเม็ดพลาสติก Bottle Grande PET Resins บริษัท อินโดรามา โปลิโพรพิลีน จำกัด

รายละเอียด	ครัวเรือนในรัศมี 0-3 กิโลเมตร								ครัวเรือนในรัศมี 3-5 กิโลเมตร													รวมทั้งหมด		
	อบต.นิคมพัฒนา		ทต.มะขามคู่	ทต.มาบตาพุด	รวม		อบต.นิคมพัฒนา		ทต.มะขามคู่	ทต.มาบตาพุด				ทต.เมืองมาบตาพุด				รวม						
	หมู่ 3 บ้านใหม่ สามัคคี	หมู่ 4 บ้านหนอง บอน	หมู่ 7 บ้านเขา จอมแห	หมู่ 7 สำนักอ้ายงอน			ชุมชน ห้วยโป่งใน 1	ชุมชน ห้วยโป่งใน สะพานน้ำท่วม	หมู่ 2 บ้าน นิคม 1	หมู่ 5 บ้านซาก ผักกูด	หมู่ 1 บ้านหนอง หว้า	หมู่ 6 บ้านซาก อ้อย	หมู่ 1 บ้าน มาบตา	หมู่ 6 บ้านทุ่ง สำนัก	หมู่ 2 บ้าน นิคม 1	หมู่ 8 หนองหิน	ชุมชนมาบตา- สำนักอ้ายงอน			ชุมชน ชอยคีรี	เจริญ พัฒนา			
	(44) จำนวน	(70) จำนวน	(18) จำนวน	(9) จำนวน	(64) จำนวน	(39) จำนวน	(244) จำนวน	ร้อยละ	(8) จำนวน	(20) จำนวน	(29) จำนวน	(7) จำนวน	(24) จำนวน	(4) จำนวน	(32) จำนวน	(16) จำนวน	(15) จำนวน	(6) จำนวน	(4) จำนวน	(165) จำนวน	ร้อยละ	(409) จำนวน	ร้อยละ	
4.1.3	เปลี่ยนแปลงทางลบ - น้อย	0	0	0	0	0	0	0.0	0	0	0	0	0	0	0	0	0	0	0	0	0.0	0	0.0	
	- ปานกลาง	0	0	0	0	0	0	0.0	0	0	0	0	0	0	0	0	0	0	0	0	0.0	0	0.0	
	- มาก	0	0	0	0	0	0	0.0	0	0	0	0	0	0	0	0	0	0	0	0	0.0	0	0.0	
	รวม	0	0	0	0	0	0	0.0	0	0	0	0	0	0	0	0	0	0	0	0	0.0	0	0.0	
4.2	ระบบสาธารณูปโภค-สาธารณูปการ - ไม่เปลี่ยนแปลง	34	52	16	8	53	29	192	78.7	7	16	23	6	17	3	26	12	13	4	3	130	78.8	322	78.7
	- เปลี่ยนแปลง	10	18	2	1	11	10	52	21.3	1	4	6	1	7	1	6	4	2	2	1	35	21.2	87	21.3
	รวม	44	70	18	9	64	39	244	100.0	8	20	29	7	24	4	32	16	15	6	4	165	100.0	409	100.0
4.2.1	เปลี่ยนแปลงทางบวก - น้อย	8	11	0	0	5	5	29	55.8	1	3	1	0	0	1	6	3	1	1	0	17	48.6	46	52.9
	- ปานกลาง	2	4	2	1	6	5	20	38.5	0	1	5	1	7	0	0	1	1	1	1	18	51.4	38	43.7
	- มาก	0	3	0	0	0	0	3	5.8	0	0	0	0	0	0	0	0	0	0	0	0.0	3	3.4	
	รวม	10	18	2	1	11	10	52	100.0	1	4	6	1	7	1	6	4	2	2	1	35	100.0	87	100.0
4.2.2	เปลี่ยนแปลงทางลบ - น้อย	0	0	0	0	0	0	0	0.0	0	0	0	0	0	0	0	0	0	0	0	0.0	0	0.0	
	- ปานกลาง	0	0	0	0	0	0	0	0.0	0	0	0	0	0	0	0	0	0	0	0	0.0	0	0.0	
	- มาก	0	0	0	0	0	0	0	0.0	0	0	0	0	0	0	0	0	0	0	0	0.0	0	0.0	
	รวม	0	0	0	0	0	0	0	0.0	0	0	0	0	0	0	0	0	0	0	0	0.0	0	0.0	
4.3	ความปลอดภัยในชีวิต/ความสัมพันธ์ในชุมชน - ไม่เปลี่ยนแปลง	44	70	18	8	59	37	236	96.7	8	20	28	7	22	3	32	13	15	5	3	156	94.5	392	95.8
	- เปลี่ยนแปลง	0	0	0	1	5	2	8	3.3	0	0	1	0	2	1	0	3	0	1	1	9	5.5	17	4.2
	รวม	44	70	18	9	64	39	244	100.0	8	20	29	7	24	4	32	16	15	6	4	165	100.0	409	100.0
4.3.1	เปลี่ยนแปลงทางบวก - น้อย	0	0	0	0	0	0	0	0.0	0	0	0	0	0	1	0	2	0	0	0	3	33.3	3	17.6
	- ปานกลาง	0	0	0	1	5	2	8	100.0	0	0	1	0	2	0	0	1	0	1	1	6	66.7	14	82.4
	- มาก	0	0	0	0	0	0	0	0.0	0	0	0	0	0	0	0	0	0	0	0	0.0	0	0.0	
	รวม	0	0	0	1	5	2	8	100.0	0	0	1	0	2	1	0	3	0	1	1	9	100.0	17	100.0
4.3.2	เปลี่ยนแปลงทางลบ - น้อย	0	0	0	0	0	0	0	0.0	0	0	0	0	0	0	0	0	0	0	0	0.0	0	0.0	
	- ปานกลาง	0	0	0	0	0	0	0	0.0	0	0	0	0	0	0	0	0	0	0	0	0.0	0	0.0	
	- มาก	0	0	0	0	0	0	0	0.0	0	0	0	0	0	0	0	0	0	0	0	0.0	0	0.0	
	รวม	0	0	0	0	0	0	0	0.0	0	0	0	0	0	0	0	0	0	0	0	0.0	0	0.0	
4.4	สถานบริการสาธารณสุข/โรงพยาบาล - ไม่เปลี่ยนแปลง	44	68	16	8	61	39	236	96.7	8	19	25	6	18	4	32	16	15	5	3	151	91.5	387	94.6
	- เปลี่ยนแปลง	0	2	2	1	3	0	8	3.3	0	1	4	1	6	0	0	0	0	1	1	14	8.5	22	5.4
	รวม	44	70	18	9	64	39	244	100.0	8	20	29	7	24	4	32	16	15	6	4	165	100.0	409	100.0
4.4.1	เปลี่ยนแปลงทางบวก - น้อย	0	0	0	0	0	0	0	0.0	0	0	0	0	0	0	0	0	0	0	0	0.0	0	0.0	
	- ปานกลาง	0	2	2	1	3	0	8	100.0	0	1	4	1	6	0	0	0	0	0	1	13	92.9	21	95.5
	- มาก	0	0	0	0	0	0	0	0.0	0	0	0	0	0	0	0	0	0	1	0	1	7.1	1	4.5
	รวม	0	2	2	1	3	0	8	100.0	0	1	4	1	6	0	0	0	0	1	1	14	100.0	22	100.0
4.4.2	เปลี่ยนแปลงทางลบ - น้อย	0	0	0	0	0	0	0	0.0	0	0	0	0	0	0	0	0	0	0	0	0.0	0	0.0	
	- ปานกลาง	0	0	0	0	0	0	0	0.0	0	0	0	0	0	0	0	0	0	0	0	0.0	0	0.0	
	- มาก	0	0	0	0	0	0	0	0.0	0	0	0	0	0	0	0	0	0	0	0	0.0	0	0.0	
	รวม	0	0	0	0	0	0	0	0.0	0	0	0	0	0	0	0	0	0	0	0	0.0	0	0.0	
4.5	สถานศึกษา - ไม่เปลี่ยนแปลง	44	67	18	9	62	39	239	98.0	8	20	28	6	24	4	32	16	15	5	4	162	98.2	401	98.0
	- เปลี่ยนแปลง	0	3	0	0	2	0	5	2.0	0	0	1	1	0	0	0	0	0	1	0	3	1.8	8	2.0
	รวม	44	70	18	9	64	39	244	100.0	8	20	29	7	24	4	32	16	15	6	4	165	100.0	409	100.0
4.5.1	เปลี่ยนแปลงทางบวก - น้อย	0	0	0	0	0	0	0	0.0	0	0	0	0	0	0	0	0	0	0	0	0.0	0	0.0	
	- ปานกลาง	0	3	0	0	2	0	5	100.0	0	0	1	1	0	0	0	0	0	0	2	66.7	7	87.5	
	- มาก	0	0	0	0	0	0	0	0.0	0	0	0	0	0	0	0	0	1	0	1	33.3	1	12.5	
	รวม	0	3	0	0	2	0	5	100.0	0	0	1	1	0	0	0	0	0	1	0	3	100.0	8	100.0

ตารางผลการสำรวจความคิดเห็นของประชาชนที่อยู่อาศัยในชุมชนรอบพื้นที่โครงการ ประจำปี 2566
 โครงการโรงงานผลิตเม็ดพลาสติก Bottle Grande PET Resins บริษัท อินโดรามา โปลิโตรีเคม จำกัด

รายละเอียด	ครัวเรือนในรัศมี 0-3 กิโลเมตร								ครัวเรือนในรัศมี 3-5 กิโลเมตร													รวมทั้งหมด	
	อบต.นิคมพัฒนา		ทต.มะขามคู่	ทต.มาบข่าพัฒนา	ทต.เมืองมาบตาพุด		รวม	อบต.นิคมพัฒนา		ทต.มะขามคู่		ทต.มาบข่าพัฒนา				ทต.เมืองมาบตาพุด			รวม				
	หมู่ 3 บ้านใหม่ สามัคคี	หมู่ 4 บ้านหนอง บอน	หมู่ 7 บ้านเขา จอมแห	หมู่ 7 สำนักอ้ายงอน	ชุมชน ห้วยโป่งใน 1	ชุมชน ห้วยโป่งใน สะพานน้ำท่วม		หมู่ 2 บ้าน นิคม 1	หมู่ 5 บ้านซาก ผักกูด	หมู่ 1 บ้านหนอง หว้า	หมู่ 6 บ้านซาก อ้อย	หมู่ 1 บ้าน มาบข่า	หมู่ 6 บ้านทุ่ง สำนัก	หมู่ 2 บ้าน นิคม 1	หมู่ 8 หนองหิน	ชุมชนมาบข่า- สำนักอ้ายงอน	ชุมชน ขอยคีรี	เจริญ พัฒนา					
	(44) จำนวน	(70) จำนวน	(18) จำนวน	(9) จำนวน	(64) จำนวน	(39) จำนวน	(244) จำนวน	ร้อยละ	(8) จำนวน	(20) จำนวน	(29) จำนวน	(7) จำนวน	(24) จำนวน	(4) จำนวน	(32) จำนวน	(16) จำนวน	(15) จำนวน	(6) จำนวน	(4) จำนวน	(165) จำนวน	ร้อยละ	(409) จำนวน	ร้อยละ
4.5.2	เปลี่ยนแปลงทางลบ																						
	- น้อย	0	0	0	0	0	0	0.0	0	0	0	0	0	0	0	0	0	0	0	0	0.0	0	0.0
	- ปานกลาง	0	0	0	0	0	0	0.0	0	0	0	0	0	0	0	0	0	0	0	0	0.0	0	0.0
	- มาก	0	0	0	0	0	0	0.0	0	0	0	0	0	0	0	0	0	0	0	0	0.0	0	0.0
	รวม	0	0	0	0	0	0	0.0	0	0	0	0	0	0	0	0	0	0	0	0	0.0	0	0.0
4.6	วิถีชีวิต/ความสัมพันธ์ในชุมชน																						
	- ไม่เปลี่ยนแปลง	44	68	18	9	64	242	99.2	8	20	28	7	24	4	32	16	15	5	4	163	98.8	405	99.0
	- เปลี่ยนแปลง	0	2	0	0	0	2	0.8	0	0	1	0	0	0	0	0	0	1	0	2	1.2	4	1.0
	รวม	44	70	18	9	64	244	100.0	8	20	29	7	24	4	32	16	15	6	4	165	100.0	409	100.0
4.6.1	เปลี่ยนแปลงทางบวก																						
	- น้อย	0	0	0	0	0	0	0.0	0	0	0	0	0	0	0	0	0	0	0	0	0.0	0	0.0
	- ปานกลาง	0	0	0	0	0	0	0.0	0	0	1	0	0	0	0	0	0	1	0	2	100.0	2	100.0
	- มาก	0	0	0	0	0	0	0.0	0	0	0	0	0	0	0	0	0	0	0	0	0.0	0	0.0
	รวม	0	0	0	0	0	0	0.0	0	0	1	0	0	0	0	0	0	1	0	2	100.0	2	100.0
4.6.2	เปลี่ยนแปลงทางลบ																						
	- น้อย	0	0	0	0	0	0	0.0	0	0	0	0	0	0	0	0	0	0	0	0	0.0	0	0.0
	- ปานกลาง	0	2	0	0	0	2	100.0	0	0	0	0	0	0	0	0	0	0	0	0	0.0	2	100.0
	- มาก	0	0	0	0	0	0	0.0	0	0	0	0	0	0	0	0	0	0	0	0	0.0	0	0.0
	รวม	0	2	0	0	0	2	100.0	0	0	0	0	0	0	0	0	0	0	0	0	0.00	2	100.0
4.7	กายย้ายถิ่นฐาน/การอพยพโยกย้าย																						
	- ไม่เปลี่ยนแปลง	44	70	18	9	64	244	100.0	8	20	29	7	24	4	32	16	15	6	4	165	100.0	409	100.0
	- เปลี่ยนแปลง	0	0	0	0	0	0	0.0	0	0	0	0	0	0	0	0	0	0	0	0	0.0	0	0.0
	รวม	44	70	18	9	64	244	100.0	8	20	29	7	24	4	32	16	15	6	4	165	100.0	409	100.0
4.7.1	เปลี่ยนแปลงทางบวก																						
	- น้อย	0	0	0	0	0	0	0.0	0	0	0	0	0	0	0	0	0	0	0	0	0.0	0	0.0
	- ปานกลาง	0	0	0	0	0	0	0.0	0	0	0	0	0	0	0	0	0	0	0	0	0.0	0	0.0
	- มาก	0	0	0	0	0	0	0.0	0	0	0	0	0	0	0	0	0	0	0	0	0.0	0	0.0
	รวม	0	0	0	0	0	0	0.0	0	0	0	0	0	0	0	0	0	0	0	0	0.0	0	0.0
4.7.2	เปลี่ยนแปลงทางลบ																						
	- น้อย	0	0	0	0	0	0	0.0	0	0	0	0	0	0	0	0	0	0	0	0	0.0	0	0.0
	- ปานกลาง	0	0	0	0	0	0	0.0	0	0	0	0	0	0	0	0	0	0	0	0	0.0	0	0.0
	- มาก	0	0	0	0	0	0	0.0	0	0	0	0	0	0	0	0	0	0	0	0	0.0	0	0.0
	รวม	0	0	0	0	0	0	0.0	0	0	0	0	0	0	0	0	0	0	0	0	0.00	0	0.0
4.8	สภาพแวดล้อม/ทัศนียภาพ																						
	- ไม่เปลี่ยนแปลง	44	70	18	9	64	244	100.0	8	20	28	7	24	4	32	16	15	5	4	163	98.8	407	99.5
	- เปลี่ยนแปลง	0	0	0	0	0	0	0.0	0	0	1	0	0	0	0	0	0	1	0	2	1.2	2	0.5
	รวม	44	70	18	9	64	244	100.0	8	20	29	7	24	4	32	16	15	6	4	165	100.0	409	100.0
4.8.1	เปลี่ยนแปลงทางบวก																						
	- น้อย	0	0	0	0	0	0	0.0	0	0	0	0	0	0	0	0	0	0	0	0	0.0	0	0.0
	- ปานกลาง	0	0	0	0	0	0	0.0	0	0	1	0	0	0	0	0	0	1	0	2	100.0	2	100.0
	- มาก	0	0	0	0	0	0	0.0	0	0	0	0	0	0	0	0	0	0	0	0	0.0	0	0.0
	รวม	0	0	0	0	0	0	0.0	0	0	1	0	0	0	0	0	0	1	0	2	100.0	2	100.0
4.8.2	เปลี่ยนแปลงทางลบ																						
	- น้อย	0	0	0	0	0	0	0.0	0	0	0	0	0	0	0	0	0	0	0	0	0.0	0	0.0
	- ปานกลาง	0	0	0	0	0	0	0.0	0	0	0	0	0	0	0	0	0	0	0	0	0.0	0	0.0
	- มาก	0	0	0	0	0	0	0.0	0	0	0	0	0	0	0	0	0	0	0	0	0.0	0	0.0
	รวม	0	0	0	0	0	0	0.0	0	0	0	0	0	0	0	0	0	0	0	0	0.0	0	0.0
5	การรู้จัก/การรับรู้ข้อมูลโครงการ																						
5.1	การรู้จักโครงการ																						
	- ไม่รู้จัก (ข้ามไป 5.3)	0	0	0	0	0	0	0.0	0	0	0	0	0	0	0	0	0	0	0	0	0.0	0	0.0
	- รู้จัก (ระบุ)	44	70	18	9	64	244	100.0	8	20	29	7	24	4	32	16	15	6	4	165	100.0	409	100.0
	รวม	44	70	18	9	64	244	100.0	8	20	29	7	24	4	32	16	15	6	4	165	100.0	409	100.0

ตารางผลการสำรวจความคิดเห็นของประชาชนที่อยู่อาศัยในชุมชนรอบพื้นที่โครงการ ประจำปี 2566

โครงการโรงงานผลิตเม็ดพลาสติก Bottle Grande PET Resins บริษัท อินโดรามา โปลิโพรไพลีน จำกัด

รายละเอียด		ครัวเรือนในรัศมี 0-3 กิโลเมตร								ครัวเรือนในรัศมี 3-5 กิโลเมตร													รวมทั้งหมด	
		อบต.นิคมพัฒนา		ตด.มะขามคู่	ตด.มาบข่าพัฒนา	ตด.เมืองมาบตาพุด		รวม	อบต.นิคมพัฒนา		ตด.มะขามคู่		ตด.มาบข่าพัฒนา				ตด.เมืองมาบตาพุด			รวม				
		หมู่ 3 บ้านใหม่ สามัคคี	หมู่ 4 บ้านหนอง บอน	หมู่ 7 บ้านเขา จอมแห	หมู่ 7 สำนักอ้ายงอน	ชุมชน ห้วยโป่งใน 1	ชุมชน ห้วยโป่งใน สะพานน้ำท่วม		หมู่ 2 บ้าน นิคม 1	หมู่ 5 บ้านซาก ผักกูด	หมู่ 1 บ้านหนอง หว้า	หมู่ 6 บ้านซาก อ้อย	หมู่ 1 บ้าน มาบข่า	หมู่ 6 บ้านทุ่ง สำนัก	หมู่ 2 บ้าน นิคม 1	หมู่ 8 หนองหิน	ชุมชนมาบข่า- สำนักอ้ายงอน	ชุมชน ชอยคีรี	เจริญ พัฒนา					
		(44) จำนวน	(70) จำนวน	(18) จำนวน	(9) จำนวน	(64) จำนวน	(39) จำนวน		(244) จำนวน	ร้อยละ	(8) จำนวน	(20) จำนวน	(29) จำนวน	(7) จำนวน	(24) จำนวน	(4) จำนวน	(32) จำนวน	(16) จำนวน	(15) จำนวน	(6) จำนวน	(4) จำนวน	(165) จำนวน	ร้อยละ	(409) จำนวน
- ทราบเอง	36	43	18	5	38	29	169	54.3	5	12	21	3	17	2	21	8	8	4	3	104	46.0	273	50.7	
- เพื่อนบ้าน/เพื่อน/ญาติ	8	16	5	5	20	10	64	20.6	2	6	12	4	7	2	8	7	8	2	1	59	26.1	123	22.9	
- ผู้นำชุมชน	3	21	2	2	23	10	61	19.6	2	4	15	2	7	1	9	6	4	2	1	53	23.5	114	21.2	
- เจ้าหน้าที่โครงการ	2	0	0	2	5	2	11	3.5	0	2	1	0	2	0	0	0	0	0	1	6	2.7	17	3.2	
- เว็บไซต์/สื่อออนไลน์	2	2	0	0	3	0	7	2.3	0	1	0	0	2	0	0	0	0	0	0	3	1.3	10	1.9	
- การจัดประชุม	0	0	0	0	0	0	0	0.0	0	0	1	0	0	0	0	0	0	0	0	1	0.4	1	0.2	
- กิจกรรม CSR	0	0	0	0	0	0	0	0.0	0	0	0	0	0	0	0	0	0	0	0	0	0.0	0	0.0	
- อื่น ๆ (ระบุ)	0	0	0	0	0	0	0	0.0	0	0	0	0	0	0	0	0	0	0	0	0	0.0	0	0.0	
รวม	51	82	25	14	89	51	312	100.0	9	25	50	9	35	5	38	21	20	8	6	226	100.0	538	100.0	
5.2 การรับรู้/รับทราบข้อมูลข่าวสารและการประชาสัมพันธ์เกี่ยวกับโครงการ																								
- ไม่เคยรับทราบ	3	10	3	0	2	3	21	8.6	1	1	2	1	2	0	6	1	2	1	1	18	10.9	39	9.5	
- เคยรับทราบ	41	60	15	9	62	36	223	91.4	7	19	27	6	22	4	26	15	13	5	3	147	89.1	370	90.5	
รวม	44	70	18	9	64	39	244	100.0	8	20	29	7	24	4	32	16	15	6	4	165	100.0	409	100.0	
5.3 ความต้องการรับรู้ข้อมูลโครงการ																								
- ไม่ต้องการทราบ (ข้ามไปตอบตอนที่ 6)	3	6	3	1	11	3	27	11.1	0	2	5	1	4	1	2	4	2	1	2	24	14.5	51	12.5	
- ต้องการทราบ (ตอบได้มากกว่า 1 ข้อ)	41	64	15	8	53	36	217	88.9	8	18	24	6	20	3	30	12	13	5	2	141	85.5	358	87.5	
รวม	44	70	18	9	64	39	244	100.0	8	20	29	7	24	4	32	16	15	6	4	165	100.0	409	100.0	
- รายละเอียดโครงการ	21	30	7	5	23	20	106	22.6	4	8	9	2	6	0	17	2	8	3	1	60	18.2	166	19.7	
- การป้องกันและแก้ไขผลกระทบสิ่งแวดล้อม	13	45	8	4	30	27	127	27.1	4	9	15	4	11	2	15	6	6	4	1	77	23.4	204	24.2	
- การติดตามตรวจสอบผลกระทบสิ่งแวดล้อม	8	24	2	2	15	7	58	12.4	2	6	8	2	13	1	9	5	3	1	1	51	15.5	109	12.9	
- ช่องทางการติดต่อโครงการ/การแจ้งเรื่องราว	7	13	2	2	16	5	45	9.6	1	6	7	1	9	1	4	4	3	1	1	38	11.6	83	9.8	
- การรับสมัครงาน	29	62	8	6	46	20	171	36.5	3	12	22	3	11	2	13	6	9	2	2	85	25.8	256	30.3	
- กิจกรรมรวมพลคนสัมพันธ์ (CSR)	3	2	0	1	2	0	8	1.7	1	0	4	1	2	0	4	1	3	1	1	18	5.5	26	3.1	
- อื่น ๆ (ระบุ)	0	0	0	0	0	0	0	0.0	0	0	0	0	0	0	0	0	0	0	0	0	0.0	0	0.0	
รวม	81	176	27	20	132	79	515	100.0	15	41	65	13	52	6	62	24	32	12	7	329	100.0	844	100.0	
6. ผลประโยชน์-ผลกระทบ ที่ได้รับจากการพัฒนาโครงการในรอบปีปัจจุบัน																								
6.1 การจ้างงาน																								
- ไม่ได้รับ	23	37	18	7	36	19	140	57.4	4	11	23	5	15	2	17	9	8	4	2	100	60.6	240	58.7	
- ได้รับ	21	33	0	2	28	20	104	42.6	4	9	4	2	9	2	15	7	7	2	2	63	38.2	167	40.8	
- ไม่ระบุ	0	0	0	0	0	0	0	0.0	0	0	2	0	0	0	0	0	0	0	0	2	1.2	2	0.5	
รวม	44	70	18	9	64	39	244	100.0	8	20	29	7	24	4	32	16	15	6	4	165	100.0	409	100.0	
6.1.1 ได้รับทางบวก																								
- น้อย	7	10	0	0	5	3	25	24.0	2	3	1	0	2	1	8	1	1	1	0	20	31.7	45	26.9	
- ปานกลาง	12	21	0	2	21	17	73	70.2	2	5	3	2	7	1	5	5	5	1	2	38	60.3	111	66.5	
- มาก	2	2	0	0	2	0	6	5.8	0	1	0	0	0	0	2	1	1	0	0	5	7.9	11	6.6	
รวม	21	33	0	2	28	20	104	100.0	4	9	4	2	9	2	15	7	7	2	2	63	100.0	167	100.0	
6.1.2 ได้รับทางลบ																								
- น้อย	0	0	0	0	0	0	0	0.0	0	0	0	0	0	0	0	0	0	0	0	0	0.0	0	0.0	
- ปานกลาง	0	0	0	0	0	0	0	0.0	0	0	0	0	0	0	0	0	0	0	0	0	0.0	0	0.0	
- มาก	0	0	0	0	0	0	0	0.0	0	0	0	0	0	0	0	0	0	0	0	0	0.0	0	0.0	
รวม	0	0	0	0	0	0	0	0.0	0	0	0	0	0	0	0	0	0	0	0	0	0.0	0	0.0	
6.2 การประกอบอาชีพ/รายได้																								
- ไม่ได้รับ	29	48	18	7	38	19	159	65.2	5	13	21	5	15	3	19	10	8	4	2	105	63.6	264	64.5	
- ได้รับ	15	22	0	2	26	20	85	34.8	3	7	5	2	2	1	13	6	7	2	2	50	30.3	135	33.0	
- ไม่ระบุ	0	0	0	0	0	0	0	0.0	0	0	3	0	7	0	0	0	0	0	0	10	6.1	10	2.4	
รวม	44	70	18	9	64	39	244	100.0	8	20	29	7	24	4	32	16	15	6	4	165	100.0	409	100.0	
6.2.1 ได้รับทางบวก																								
- น้อย	5	5	0	0	6	3	19	22.4	2	1	0	0	2	0	6	1	1	1	0	14	28.0	33	24.4	
- ปานกลาง	8	15	0	2	18	17	60	70.6	1	5	5	2	0	1	5	4	5	1	2	31	62.0	91	67.4	
- มาก	2	2	0	0	2	0	6	7.1	0	1	0	0	0	0	2	1	1	0	0	5	10.0	11	8.1	
รวม	15	22	0	2	26	20	85	100.0	3	7	5	2	2	1	13	6	7	2	2	50	100.0	135	100.0	
6.2.2 ได้รับทางลบ																								
- น้อย	0	0	0	0	0	0	0	0.0	0	0	0	0	0	0	0	0	0	0	0	0	0.0	0	0.0	
- ปานกลาง	0	0	0	0	0	0	0	0.0	0	0	0	0	0	0	0	0	0	0	0	0	0.0	0	0.0	
- มาก	0	0	0	0	0	0	0	0.0	0	0	0	0	0	0	0	0	0	0	0	0	0.0	0	0.0	
รวม	0	0	0	0	0	0	0	0.0	0	0	0	0	0	0	0	0	0	0	0	0	0.0	0	0.0	

ตารางผลการสำรวจความคิดเห็นของประชาชนที่อยู่อาศัยในชุมชนรอบพื้นที่โครงการ ประจำปี 2566
 โครงการโรงงานผลิตเม็ดพลาสติก Bottle Grande PET Resins บริษัท อินโดรามา โปลิโคม จำกัด

รายละเอียด		ครัวเรือนในรัศมี 0-3 กิโลเมตร								ครัวเรือนในรัศมี 3-5 กิโลเมตร													รวมทั้งหมด	
		อบต.นิคมพัฒนา		ทต.มะขามคู่	ทต.มาบตาพุดพัฒนา	ทต.เมืองมาบตาพุด		รวม		อบต.นิคมพัฒนา		ทต.มะขามคู่		ทต.มาบตาพุดพัฒนา				ทต.เมืองมาบตาพุด			รวม			
		หมู่ 3	หมู่ 4	หมู่ 7	หมู่ 7	ชุมชน	ชุมชน			หมู่ 2	หมู่ 5	หมู่ 1	หมู่ 6	หมู่ 1	หมู่ 6	หมู่ 2	หมู่ 8	ชุมชนมาบตา-	ชุมชน	เจริญ				
		บ้านใหม่	บ้านหนอง	บ้านเขา	สำนักอ้ายงอน	ห้วยโป่งใน 1	ห้วยโป่งใน			บ้าน	บ้านซาก	บ้านหนอง	บ้านซาก	บ้าน	บ้านทุ่ง	บ้าน	หนองหิน	สำนักอ้ายงอน	ซอยศรี	พัฒนา				
		สำคัค์	บอน	จอนแห																				
		(44)	(70)	(18)	(9)	(64)	(39)	(244)		(8)	(20)	(29)	(7)	(24)	(4)	(32)	(16)	(15)	(6)	(4)	(165)		(409)	
		จำนวน	จำนวน	จำนวน	จำนวน	จำนวน	จำนวน	ร้อยละ	จำนวน	จำนวน	จำนวน	จำนวน	จำนวน	จำนวน	จำนวน	จำนวน	จำนวน	จำนวน	จำนวน	จำนวน	จำนวน	ร้อยละ	จำนวน	ร้อยละ
6.3	การสร้าง/การพัฒนาระบบสาธารณูปโภค - ไม่ได้รับ	33	53	18	6	41	29	180	73.8	6	16	21	6	16	3	23	12	12	5	3	123	74.5	303	74.1
	- ได้รับ	11	17	0	2	23	10	63	25.8	2	4	4	1	2	1	9	4	3	1	1	32	19.4	95	23.2
	- ไม่ระบุ	0	0	0	1	0	0	1	0.4	0	0	4	0	6	0	0	0	0	0	0	10	6.1	11	2.7
	รวม	44	70	18	9	64	39	244	100.0	8	20	29	7	24	4	32	16	15	6	4	165	100.0	409	100.0
6.3.1	ได้รับทางบก - น้อย	2	4	0	0	3	0	9	14.3	1	1	0	0	2	0	4	1	0	0	0	9	28.1	18	18.9
	- ปานกลาง	7	13	0	2	18	10	50	79.4	1	2	4	1	0	1	3	2	3	1	1	19	59.4	69	72.6
	- มาก	2	0	0	0	2	0	4	6.3	0	1	0	0	0	0	2	1	0	0	0	4	12.5	8	8.4
	รวม	11	17	0	2	23	10	63	100.0	2	4	4	1	2	1	9	4	3	1	1	32	100.0	95	100.0
6.3.2	ได้รับทางลม - น้อย	0	0	0	0	0	0	0	0.0	0	0	0	0	0	0	0	0	0	0	0	0	0.0	0	0.0
	- ปานกลาง	0	0	0	0	0	0	0	0.0	0	0	0	0	0	0	0	0	0	0	0	0	0.0	0	0.0
	- มาก	0	0	0	0	0	0	0	0.0	0	0	0	0	0	0	0	0	0	0	0	0	0.0	0	0.0
	รวม	0	0	0	0	0	0	0	0.0	0	0	0	0	0	0	0	0	0	0	0	0	0.0	0	0.0
6.4	ราคาที่ดิน/อสังหาริมทรัพย์ - ไม่ได้รับ	37	64	18	6	49	36	210	86.1	8	18	22	6	20	3	30	13	14	5	3	142	86.1	352	86.1
	- ได้รับ	7	6	0	2	15	3	33	13.5	0	2	3	1	4	1	2	3	1	1	1	19	11.5	52	12.7
	- ไม่ระบุ	0	0	0	1	0	0	1	0.4	0	0	4	0	0	0	0	0	0	0	0	4	2.4	5	1.2
	รวม	44	70	18	9	64	39	244	100.0	8	20	29	7	24	4	32	16	15	6	4	165	100.0	409	100.0
6.4.1	ได้รับทางบก - น้อย	0	0	0	1	0	0	1	3.0	0	0	0	0	0	0	0	0	0	0	0	0	0.0	1	1.9
	- ปานกลาง	7	6	0	1	15	3	32	97.0	0	2	3	1	4	1	2	2	1	1	1	18	94.7	50	96.2
	- มาก	0	0	0	0	0	0	0	0.0	0	0	0	0	0	0	0	1	0	0	0	1	5.3	1	1.9
	รวม	7	6	0	2	15	3	33	100.0	0	2	3	1	4	1	2	3	1	1	1	19	100.0	52	100.0
6.4.2	ได้รับทางลม - น้อย	0	0	0	0	0	0	0	0.0	0	0	0	0	0	0	0	0	0	0	0	0	0.0	0	0.0
	- ปานกลาง	0	0	0	0	0	0	0	0.0	0	0	0	0	0	0	0	0	0	0	0	0	0.0	0	0.0
	- มาก	0	0	0	0	0	0	0	0.0	0	0	0	0	0	0	0	0	0	0	0	0	0.0	0	0.0
	รวม	0	0	0	0	0	0	0	0.0	0	0	0	0	0	0	0	0	0	0	0	0	0.0	0	0.0
6.5	การส่งเสริม/การสนับสนุนการศึกษา - ไม่ได้รับ	42	64	18	7	51	37	219	89.8	8	17	21	7	17	3	30	13	12	5	3	136	82.4	355	86.8
	- ได้รับ	2	6	0	2	13	2	25	10.2	0	3	5	0	7	1	2	3	3	1	1	26	15.8	51	12.5
	- ไม่ระบุ	0	0	0	0	0	0	0	0.0	0	0	3	0	0	0	0	0	0	0	0	3	1.8	3	0.7
	รวม	44	70	18	9	64	39	244	100.0	8	20	29	7	24	4	32	16	15	6	4	165	100.0	409	100.0
6.5.1	ได้รับทางบก - น้อย	0	0	0	0	0	0	0	0.0	0	0	0	0	0	1	0	3	0	0	0	4	15.4	4	7.8
	- ปานกลาง	2	6	0	2	13	2	25	100.0	0	3	5	0	7	0	2	0	3	1	1	22	84.6	47	92.2
	- มาก	0	0	0	0	0	0	0	0.0	0	0	0	0	0	0	0	0	0	0	0	0	0.0	0	0.0
	รวม	2	6	0	2	13	2	25	100.0	0	3	5	0	7	1	2	3	3	1	1	26	100.0	51	100.0
6.5.2	ได้รับทางลม - น้อย	0	0	0	0	0	0	0	0.0	0	0	0	0	0	0	0	0	0	0	0	0	0.0	0	0.0
	- ปานกลาง	0	0	0	0	0	0	0	0.0	0	0	0	0	0	0	0	0	0	0	0	0	0.0	0	0.0
	- มาก	0	0	0	0	0	0	0	0.0	0	0	0	0	0	0	0	0	0	0	0	0	0.0	0	0.0
	รวม	0	0	0	0	0	0	0	0.0	0	0	0	0	0	0	0	0	0	0	0	0	0.0	0	0.0
6.6	การส่งเสริม/การสนับสนุนด้านสาธารณสุข - ไม่ได้รับ	39	65	18	7	53	37	219	89.8	8	19	22	5	20	4	30	14	14	5	3	144	87.3	363	88.8
	- ได้รับ	5	5	0	1	11	2	24	9.8	0	1	3	2	4	0	2	2	1	1	1	17	10.3	41	10.0
	- ไม่ระบุ	0	0	0	1	0	0	1	0.4	0	0	4	0	0	0	0	0	0	0	0	4	2.4	5	1.2
	รวม	44	70	18	9	64	39	244	100.0	8	20	29	7	24	4	32	16	15	6	4	165	100.0	409	100.0
6.6.1	ได้รับทางบก - น้อย	0	0	0	0	0	0	0	0.0	0	0	0	0	0	0	0	0	0	0	0	0	0.0	0	0.0
	- ปานกลาง	5	5	0	1	11	2	24	100.0	0	1	3	2	4	0	2	2	1	1	1	17	100.0	41	100.0
	- มาก	0	0	0	0	0	0	0	0.0	0	0	0	0	0	0	0	0	0	0	0	0	0.0	0	0.0
	รวม	5	5	0	1	11	2	24	100.0	0	1	3	2	4	0	2	2	1	1	1	17	100.0	41	100.0

ตารางผลการสำรวจความคิดเห็นของประชาชนที่อยู่อาศัยในชุมชนรอบพื้นที่โครงการ ประจำปี 2566
 โครงการโรงงานผลิตเม็ดพลาสติก Bottle Grande PET Resins บริษัท อินโดรามา โปลิโคม จำกัด

รายละเอียด	ครัวเรือนในรัศมี 0-3 กิโลเมตร								ครัวเรือนในรัศมี 3-5 กิโลเมตร													รวมทั้งหมด	
	อบต.นิคมพัฒนา		ทต.มะขามคู่	ทต.มาบข่าพัฒนา	ทต.เมืองมาบตาพุด		รวม	อบต.นิคมพัฒนา		ทต.มะขามคู่	ทต.มาบข่าพัฒนา				ทต.เมืองมาบตาพุด			รวม					
	หมู่ 3 บ้านใหม่ สามัคคี	หมู่ 4 บ้านหนอง บอน	หมู่ 7 บ้านเขา จอมแห	หมู่ 7 สำนักอ้ายงอน	ชุมชน ห้วยโป่งใน 1	ชุมชน ห้วยโป่งใน สะพานน้ำท่วม		หมู่ 2 บ้าน นิคม 1	หมู่ 5 บ้านซาก ผักกูด	หมู่ 1 บ้านหนอง หว่า	หมู่ 6 บ้านซาก อ้อย	หมู่ 1 บ้าน มาบข่า	หมู่ 6 บ้านทุ่ง สำนัก	หมู่ 2 บ้าน นิคม 1	หมู่ 8 หนองหิน	ชุมชนมาบข่า- สำนักอ้ายงอน	ชุมชน ชอยคีรี			เจริญ พัฒนา			
	(44) จำนวน	(70) จำนวน	(18) จำนวน	(9) จำนวน	(64) จำนวน	(39) จำนวน	(244) จำนวน	ร้อยละ	(8) จำนวน	(20) จำนวน	(29) จำนวน	(7) จำนวน	(24) จำนวน	(4) จำนวน	(32) จำนวน	(16) จำนวน	(15) จำนวน	(6) จำนวน	(4) จำนวน	(165) จำนวน	ร้อยละ	(409) จำนวน	ร้อยละ
6.6.2 ได้รับทางลบ - น้อย	0	0	0	0	0	0	0	0.0	0	0	0	0	0	0	0	0	0	0	0	0	0.0	0	0.0
- ปานกลาง	0	0	0	0	0	0	0	0.0	0	0	0	0	0	0	0	0	0	0	0	0	0.0	0	0.0
- มาก	0	0	0	0	0	0	0	0.0	0	0	0	0	0	0	0	0	0	0	0	0	0.0	0	0.0
รวม	0	0	0	0	0	0	0	0.0	0	0	0	0	0	0	0	0	0	0	0	0	0.0	0	0.0
6.7 การส่งเสริม/การสนับสนุนด้านศาสนาและวัฒนธรรม - ไม่ได้รับ	42	67	18	7	51	34	219	89.8	8	16	21	6	17	3	30	12	11	5	3	132	80.0	351	85.8
- ได้รับ	2	3	0	2	13	5	25	10.2	0	4	5	1	7	1	2	4	4	1	1	30	18.2	55	13.4
- ไม่ระบุ	0	0	0	0	0	0	0	0.0	0	0	3	0	0	0	0	0	0	0	0	3	1.8	3	0.7
รวม	44	70	18	9	64	39	244	100.0	8	20	29	7	24	4	32	16	15	6	4	165	100.0	409	100.0
6.7.1 ได้รับทางบวก - น้อย	0	0	0	0	2	0	2	8.0	0	0	0	0	0	0	0	0	0	0	0	0	0.0	2	3.6
- ปานกลาง	2	3	0	2	11	5	23	92.0	0	4	5	1	7	1	2	4	3	1	1	29	96.7	52	94.5
- มาก	0	0	0	0	0	0	0	0.0	0	0	0	0	0	0	0	0	1	0	0	1	3.3	1	1.8
รวม	2	3	0	2	13	5	25	100.0	0	4	5	1	7	1	2	4	4	1	1	30	100.0	55	100.0
6.7.2 ได้รับทางลบ - น้อย	0	0	0	0	0	0	0	0.0	0	0	0	0	0	0	0	0	0	0	0	0	0.0	0	0.0
- ปานกลาง	0	0	0	0	2	0	0	0.0	0	0	0	0	0	0	0	0	0	0	0	0	0.0	0	0.0
- มาก	0	0	0	0	0	0	0	0.0	0	0	0	0	0	0	0	0	0	0	0	0	0.0	0	0.0
รวม	0	0	0	0	2	0	0	0.0	0	0	0	0	0	0	0	0	0	0	0	0	0.0	0	0.00
6.8 การควบคุมมลพิษทางอากาศ - ไม่ได้รับ	44	68	18	8	64	37	239	98.0	8	20	25	7	24	4	32	16	12	6	4	158	95.8	397	97.1
- ได้รับ	0	2	0	0	0	2	4	1.6	0	0	0	0	0	0	0	0	0	0	0	0	0.0	4	1.0
- ไม่ระบุ	0	0	0	1	0	0	1	0.4	0	0	4	0	0	0	0	0	3	0	0	7	4.2	8	2.0
รวม	44	70	18	9	64	39	244	100.0	8	20	29	7	24	4	32	16	15	6	4	165	100.0	409	100.0
6.8.1 ได้รับทางบวก - น้อย	0	0	0	0	0	0	0	0.0	0	0	0	0	0	0	0	0	0	0	0	0	0.0	0	0.0
- ปานกลาง	0	0	0	0	0	0	0	0.0	0	0	0	0	0	0	0	0	0	0	0	0	0.0	0	0.0
- มาก	0	0	0	0	0	0	0	0.0	0	0	0	0	0	0	0	0	0	0	0	0	0.0	0	0.0
รวม	0	0	0	0	0	0	0	0.0	0	0	0	0	0	0	0	0	0	0	0	0	0.0	0	0.0
6.8.2 ได้รับทางลบ - น้อย	0	0	0	0	0	0	0	0.0	0	0	0	0	0	0	0	0	0	0	0	0	0.0	0	0.0
- ปานกลาง	0	2	0	0	0	2	4	100.0	0	0	0	0	0	0	0	0	0	0	0	0	0.0	4	100.0
- มาก	0	0	0	0	0	0	0	0.0	0	0	0	0	0	0	0	0	0	0	0	0	0.0	0	0.0
รวม	0	2	0	0	0	2	4	100.0	0	0	0	0	0	0	0	0	0	0	0	0	0.0	4	100.0
6.9 การควบคุมมลพิษทางเสียง - ไม่ได้รับ	42	70	18	8	64	39	241	98.8	8	18	25	7	24	4	32	16	12	6	4	156	94.5	397	97.1
- ได้รับ	2	0	0	0	0	0	2	0.8	0	2	0	0	0	0	0	0	0	0	0	2	1.2	4	1.0
- ไม่ระบุ	0	0	0	1	0	0	1	0.4	0	0	4	0	0	0	0	0	3	0	0	7	4.2	8	2.0
รวม	44	70	18	9	64	39	244	100.0	8	20	29	7	24	4	32	16	15	6	4	165	100.0	409	100.0
6.9.1 ได้รับทางบวก - น้อย	0	0	0	0	0	0	0	0.0	0	0	0	0	0	0	0	0	0	0	0	0	0.0	0	0.0
- ปานกลาง	0	0	0	0	0	0	0	0.0	0	0	0	0	0	0	0	0	0	0	0	0	0.0	0	0.0
- มาก	0	0	0	0	0	0	0	0.0	0	0	0	0	0	0	0	0	0	0	0	0	0.0	0	0.0
รวม	0	0	0	0	0	0	0	0.0	0	0	0	0	0	0	0	0	0	0	0	0	0.0	0	0.0
6.9.2 ได้รับทางลบ - น้อย	0	0	0	0	0	0	0	0.0	0	0	0	0	0	0	0	0	0	0	0	0	0.0	0	0.0
- ปานกลาง	2	0	0	0	0	0	2	100.0	0	2	0	0	0	0	0	0	0	0	0	2	100.0	4	100.0
- มาก	0	0	0	0	0	0	0	0.0	0	0	0	0	0	0	0	0	0	0	0	0	0.0	0	0.0
รวม	2	0	0	0	0	0	2	100.0	0	2	0	0	0	0	0	0	0	0	0	2	100.0	4	100.0
6.10 การควบคุมมลพิษทางน้ำ - ไม่ได้รับ	44	68	18	8	64	39	241	98.8	8	20	25	7	24	4	32	16	12	6	4	158	95.8	399	97.6
- ได้รับ	0	2	0	0	0	0	2	0.8	0	0	0	0	0	0	0	0	0	0	0	0	0.0	2	0.5
- ไม่ระบุ	0	0	0	1	0	0	1	0.4	0	0	4	0	0	0	0	0	3	0	0	7	4.2	8	2.0
รวม	44	70	18	9	64	39	244	100.0	8	20	29	7	24	4	32	16	15	6	4	165	100.0	409	100.0

ตารางผลการสำรวจความคิดเห็นของประชาชนที่อยู่อาศัยในชุมชนรอบพื้นที่โครงการ ประจำปี 2566
 โครงการโรงงานผลิตเม็ดพลาสติก Bottle Grande PET Resins บริษัท อินโดรามา โปลียเอสเตอร์ จำกัด

รายละเอียด	ครัวเรือนในรัศมี 0-3 กิโลเมตร								ครัวเรือนในรัศมี 3-5 กิโลเมตร													รวมทั้งหมด	
	อบต.นิคมพัฒนา		ทต.มะขามคู่	ทต.มาบข่าพัฒนา	ทต.เมืองมาบตาพุด		รวม	อบต.นิคมพัฒนา		ทต.มะขามคู่		ทต.มาบข่าพัฒนา				ทต.เมืองมาบตาพุด			รวม				
	หมู่ 3 บ้านใหม่ สามัคคี	หมู่ 4 บ้านหนอง บอน	หมู่ 7 บ้านเขา จอมแห	หมู่ 7 สำนักอ้ายงอน	ชุมชน ห้วยโป่งใน 1	ชุมชน ห้วยโป่งใน สะพานน้ำท่วม		หมู่ 2 บ้าน นิคม 1	หมู่ 5 บ้านซาก ผักกูด	หมู่ 1 บ้านหนอง หว้า	หมู่ 6 บ้านซาก อ้อย	หมู่ 1 บ้าน มาบข่า	หมู่ 6 บ้านทุ่ง สำนัก	หมู่ 2 บ้าน นิคม 1	หมู่ 8 หนองหิน	ชุมชนมาบข่า- สำนักอ้ายงอน	ชุมชน ชอยคีรี	เจริญ พัฒนา					
	(44) จำนวน	(70) จำนวน	(18) จำนวน	(9) จำนวน	(64) จำนวน	(39) จำนวน	(244) จำนวน	ร้อยละ	(8) จำนวน	(20) จำนวน	(29) จำนวน	(7) จำนวน	(24) จำนวน	(4) จำนวน	(32) จำนวน	(16) จำนวน	(15) จำนวน	(6) จำนวน	(4) จำนวน	(165) จำนวน	ร้อยละ	(409) จำนวน	ร้อยละ
6.10.1 ได้รับทางบก - น้อย	0	0	0	0	0	0	0	0.0	0	0	0	0	0	0	0	0	0	0	0	0	0.0	0	0.0
- ปานกลาง	0	0	0	0	0	0	0	0.0	0	0	0	0	0	0	0	0	0	0	0	0	0.0	0	0.0
- มาก	0	0	0	0	0	0	0	0.0	0	0	0	0	0	0	0	0	0	0	0	0	0.0	0	0.0
รวม	0	0	0	0	0	0	0	0.0	0	0	0	0	0	0	0	0	0	0	0	0	0.0	0	0.0
6.10.2 ได้รับทางลม - น้อย	0	0	0	0	0	0	0	0.0	0	0	0	0	0	0	0	0	0	0	0	0	0.0	0	0.0
- ปานกลาง	0	2	0	0	0	0	2	100.0	0	0	0	0	0	0	0	0	0	0	0	0	0.0	2	100.0
- มาก	0	0	0	0	0	0	0	0.0	0	0	0	0	0	0	0	0	0	0	0	0	0.0	0	0.0
รวม	0	2	0	0	0	0	2	100.0	0	0	0	0	0	0	0	0	0	0	0	0	0.0	2	100.0
6.11 การจัดการด้านกลิ่นรบกวน - ไม่ได้รับ	44	67	18	8	64	39	240	98.4	8	17	25	7	24	4	32	16	12	6	4	155	93.9	395	96.6
- ได้รับ	0	3	0	0	0	0	3	1.2	0	3	0	0	0	0	0	0	0	0	0	3	1.8	6	1.5
- ไม่ระบุ	0	0	0	1	0	0	1	0.4	0	0	4	0	0	0	0	0	3	0	0	7	4.2	8	2.0
รวม	44	70	18	9	64	39	244	100.0	8	20	29	7	24	4	32	16	15	6	4	165	100.0	409	100.0
6.11.1 ได้รับทางบก - น้อย	0	0	0	0	0	0	0	0.0	0	0	0	0	0	0	0	0	0	0	0	0	0.0	0	0.0
- ปานกลาง	0	0	0	0	0	0	0	0.0	0	0	0	0	0	0	0	0	0	0	0	0	0.0	0	0.0
- มาก	0	0	0	0	0	0	0	0.0	0	0	0	0	0	0	0	0	0	0	0	0	0.0	0	0.0
รวม	0	0	0	0	0	0	0	0.0	0	0	0	0	0	0	0	0	0	0	0	0	0.0	0	0.0
6.11.2 ได้รับทางลม - น้อย	0	0	0	0	0	0	0	0.0	0	0	0	0	0	0	0	0	0	0	0	0	0.0	0	0.0
- ปานกลาง	0	3	0	0	0	0	3	100.0	0	3	0	0	0	0	0	0	0	0	0	3	100.0	6	100.0
- มาก	0	0	0	0	0	0	0	0.0	0	0	0	0	0	0	0	0	0	0	0	0	0.0	0	0.0
รวม	0	3	0	0	0	0	3	100.0	0	3	0	0	0	0	0	0	0	0	0	3	100.0	6	100.0
6.12 การจัดการขยะและกากของเสีย - ไม่ได้รับ	44	65	18	8	64	39	238	97.5	8	19	25	7	24	4	32	16	12	6	4	157	95.2	395	96.6
- ได้รับ	0	5	0	0	0	0	5	2.0	0	1	0	0	0	0	0	0	0	0	0	1	0.6	6	1.5
- ไม่ระบุ	0	0	0	1	0	0	1	0.4	0	0	4	0	0	0	0	0	3	0	0	7	4.2	8	2.0
รวม	44	70	18	9	64	39	244	100.0	8	20	29	7	24	4	32	16	15	6	4	165	100.0	409	100.0
6.12.1 ได้รับทางบก - น้อย	0	0	0	0	0	0	0	0.0	0	0	0	0	0	0	0	0	0	0	0	0	0.0	0	0.0
- ปานกลาง	0	0	0	0	0	0	0	0.0	0	0	0	0	0	0	0	0	0	0	0	0	0.0	0	0.0
- มาก	0	0	0	0	0	0	0	0.0	0	0	0	0	0	0	0	0	0	0	0	0	0.0	0	0.0
รวม	0	0	0	0	0	0	0	0.0	0	0	0	0	0	0	0	0	0	0	0	0	0.0	0	0.0
6.12.2 ได้รับทางลม - น้อย	0	0	0	0	0	0	0	0.0	0	0	0	0	0	0	0	0	0	0	0	0	0.0	0	0.0
- ปานกลาง	0	5	0	0	0	0	5	100.0	0	1	0	0	0	0	0	0	0	0	0	1	100.0	6	100.0
- มาก	0	0	0	0	0	0	0	0.0	0	0	0	0	0	0	0	0	0	0	0	0	0.0	0	0.0
รวม	0	5	0	0	0	0	5	100.0	0	1	0	0	0	0	0	0	0	0	0	1	100.0	6	100.0
6.13 การจัดการด้านคมนาคมขนส่ง - ไม่ได้รับ	44	68	18	8	64	39	241	98.8	8	20	24	6	24	4	32	16	12	6	4	156	94.5	397	97.1
- ได้รับ	0	2	0	0	0	0	2	0.8	0	0	1	1	0	0	0	0	0	0	0	2	1.2	4	1.0
- ไม่ระบุ	0	0	0	1	0	0	1	0.4	0	0	4	0	0	0	0	0	3	0	0	7	4.2	8	2.0
รวม	44	70	18	9	64	39	244	100.0	8	20	29	7	24	4	32	16	15	6	4	165	100.0	409	100.0
6.13.1 ได้รับทางบก - น้อย	0	0	0	0	0	0	0	0.0	0	0	0	0	0	0	0	0	0	0	0	0	0.0	0	0.0
- ปานกลาง	0	2	0	0	0	0	2	100.0	0	0	0	0	0	0	0	0	0	0	0	0	0.0	2	100.0
- มาก	0	0	0	0	0	0	0	0.0	0	0	0	0	0	0	0	0	0	0	0	0	0.0	0	0.0
รวม	0	2	0	0	0	0	2	100.0	0	0	0	0	0	0	0	0	0	0	0	0	0.0	2	100.0
6.13.2 ได้รับทางลม - น้อย	0	0	0	0	0	0	0	0.0	0	0	0	0	0	0	0	0	0	0	0	0	0.0	0	0.0
- ปานกลาง	0	0	0	0	0	0	0	0.0	0	0	0	1	0	0	0	0	0	0	0	1	50.0	1	50.0
- มาก	0	0	0	0	0	0	0	0.0	0	0	1	0	0	0	0	0	0	0	0	1	50.0	1	50.0
รวม	0	0	0	0	0	0	0	0.0	0	0	1	1	0	0	0	0	0	0	0	2	100.0	2	100.0

ตารางผลการสำรวจความคิดเห็นของประชาชนที่อยู่อาศัยในชุมชนรอบพื้นที่โครงการ ประจำปี 2566
 โครงการโรงงานผลิตเม็ดพลาสติก Bottle Grande PET Resins บริษัท อินโดรามา โปลิโพรไพลีน จำกัด

รายละเอียด		ครัวเรือนในรัศมี 0-3 กิโลเมตร								ครัวเรือนในรัศมี 3-5 กิโลเมตร												รวมทั้งหมด		
		อบต.นิคมพัฒนา		ทต.มะขามคู่	ทต.มาบตาพุด	รวม		อบต.นิคมพัฒนา		ทต.มะขามคู่	ทต.มาบตาพุด			ทต.เมืองมาบตาพุด			รวม							
		หมู่ 3	หมู่ 4	หมู่ 7	หมู่ 7			ชุมชน	ชุมชน	หมู่ 1	หมู่ 6	หมู่ 1	หมู่ 6	หมู่ 2	หมู่ 8	ชุมชนมาบตา-			ชุมชน	เจริญ				
		บ้านใหม่	บ้านหนอง	บ้านเขา	สำนักอ้ายงอน			ห้วยโป่งใน 1	ห้วยโป่งใน	บ้าน	บ้านซาก	บ้านหนอง	บ้านซาก	บ้าน	บ้านทุ่ง	บ้าน			หนองหิน	สำนักอ้ายงอน	ซอยศรี			พัฒนา
		สำคัค้	บอง	จอนแ					นัค 1	ค้กค	หวั	อ้อ	มาบขา	สำนัค	นัค 1									
		จ้จวน	จ้จวน	จ้จวน	จ้จวน	จ้จวน	จ้จวน	ร้อยละ	จ้จวน	จ้จวน	จ้จวน	จ้จวน	จ้จวน	จ้จวน	จ้จวน	จ้จวน	จ้จวน	จ้จวน	จ้จวน	จ้จวน	จ้จวน	ร้อยละ	จ้จวน	ร้อยละ
6.14	การจัดการด้านความปลอดภัย	44	68	18	8	64	39	241	98.8	8	20	24	6	24	4	32	16	12	6	4	156	94.5	397	97.1
	- ไม่ได้รับ	0	2	0	0	0	0	2	0.8	0	0	1	1	0	0	0	0	0	0	2	1.2	4	1.0	
	- ได้รับ	0	0	0	1	0	0	1	0.4	0	0	4	0	0	0	0	3	0	0	7	4.2	8	2.0	
	- ไม่ระบุ	0	0	0	0	0	0	0	0.0	0	0	0	0	0	0	0	0	0	0	0	0.0	0	0.0	
	รวม	44	70	18	9	64	39	244	100.0	8	20	29	7	24	4	32	16	15	6	4	165	100.0	409	100.0
6.14.1	ได้รับทางบวก	0	0	0	0	0	0	0	0.0	0	0	0	0	0	0	0	0	0	0	0	0.0	0	0.0	
	- น้อย	0	2	0	0	0	0	2	100.0	0	0	0	0	0	0	0	0	0	0	0	0.0	2	100.0	
	- ปานกลาง	0	0	0	0	0	0	0	0.0	0	0	0	0	0	0	0	0	0	0	0	0.0	0	0.0	
	- มาก	0	0	0	0	0	0	0	0.0	0	0	0	0	0	0	0	0	0	0	0	0.0	0	0.0	
	รวม	0	2	0	0	0	0	2	100.0	0	0	0	0	0	0	0	0	0	0	0	0.0	2	100.0	
6.14.2	ได้รับทางลบ	0	0	0	0	0	0	0	0.0	0	0	0	0	0	0	0	0	0	0	0	0.0	0	0.0	
	- น้อย	0	0	0	0	0	0	0	0.0	0	0	1	1	0	0	0	0	0	0	2	100.0	2	100.0	
	- ปานกลาง	0	0	0	0	0	0	0	0.0	0	0	0	0	0	0	0	0	0	0	0	0.0	0	0.0	
	- มาก	0	0	0	0	0	0	0	0.0	0	0	0	0	0	0	0	0	0	0	0	0.0	0	0.0	
	รวม	0	0	0	0	0	0	0	0.0	0	0	1	1	0	0	0	0	0	0	2	100.0	2	100.0	
6.15	สุขภาพ	44	70	18	8	64	39	243	99.6	8	20	25	7	24	4	32	16	12	6	4	158	95.8	401	98.0
	- ไม่ได้รับ	0	0	0	0	0	0	0	0.0	0	0	0	0	0	0	0	0	0	0	0	0.0	0	0.0	
	- ได้รับ	0	0	0	1	0	0	1	0.4	0	0	4	0	0	0	0	3	0	0	7	4.2	8	2.0	
	- ไม่ระบุ	0	0	0	0	0	0	0	0.0	0	0	0	0	0	0	0	0	0	0	0	0.0	0	0.0	
	รวม	44	70	18	9	64	39	244	100.0	8	20	29	7	24	4	32	16	15	6	4	165	100.0	409	100.0
6.15.1	ได้รับทางบวก	0	0	0	0	0	0	0	0.0	0	0	0	0	0	0	0	0	0	0	0	0.0	0	0.0	
	- น้อย	0	0	0	0	0	0	0	0.0	0	0	0	0	0	0	0	0	0	0	0	0.0	0	0.0	
	- ปานกลาง	0	0	0	0	0	0	0	0.0	0	0	0	0	0	0	0	0	0	0	0	0.0	0	0.0	
	- มาก	0	0	0	0	0	0	0	0.0	0	0	0	0	0	0	0	0	0	0	0	0.0	0	0.0	
	รวม	0	0	0	0	0	0	0	0.0	0	0	0	0	0	0	0	0	0	0	0	0.0	0	0.0	
6.15.2	ได้รับทางลบ	0	0	0	0	0	0	0	0.0	0	0	0	0	0	0	0	0	0	0	0	0.0	0	0.0	
	- น้อย	0	0	0	0	0	0	0	0.0	0	0	0	0	0	0	0	0	0	0	0	0.0	0	0.0	
	- ปานกลาง	0	0	0	0	0	0	0	0.0	0	0	0	0	0	0	0	0	0	0	0	0.0	0	0.0	
	- มาก	0	0	0	0	0	0	0	0.0	0	0	0	0	0	0	0	0	0	0	0	0.0	0	0.0	
	รวม	0	0	0	0	0	0	0	0.0	0	0	0	0	0	0	0	0	0	0	0	0.0	0	0.0	
7 ความคิดเห็นที่มีต่อการดำเนินโครงการในรอบปีปัจจุบัน																								
7.1	ความเชื่อถือ/เชื่อมั่นต่อการดำเนินการตามมาตรการป้องกันและแก้ไขผลกระทบสิ่งแวดล้อม	42	59	18	8	64	39	230	94.3	7	9	24	7	22	3	28	14	12	6	3	135	81.8	365	89.2
	- เชื่อถือ/เชื่อมั่น	0	0	0	0	0	0	0	0.0	0	0	0	0	0	0	0	0	0	0	0	0.0	0	0.0	
	- ไม่เชื่อถือ/ไม่เชื่อมั่น	2	11	0	1	0	0	14	5.7	1	11	5	0	2	1	4	2	3	0	1	30	18.2	44	10.8
	- ไม่ระบุ/ไม่แสดงความคิดเห็น	0	0	0	0	0	0	0	0.0	0	0	0	0	0	0	0	0	0	0	0	0.0	0	0.0	
	รวม	44	70	18	9	64	39	244	100.0	8	20	29	7	24	4	32	16	15	6	4	165	100.0	409	100.0
7.2	ความเชื่อถือ/เชื่อมั่นต่อการดำเนินการตามมาตรการติดตามตรวจสอบผลกระทบสิ่งแวดล้อม	42	59	18	8	64	39	230	94.3	7	12	24	7	22	3	28	14	12	6	3	138	83.6	368	90.0
	- เชื่อถือ/เชื่อมั่น	0	0	0	0	0	0	0	0.0	0	0	0	0	0	0	0	0	0	0	0	0.0	0	0.0	
	- ไม่เชื่อถือ/ไม่เชื่อมั่น	2	11	0	1	0	0	14	5.7	1	8	5	0	2	1	4	2	3	0	1	27	16.4	41	10.0
	- ไม่ระบุ/ไม่แสดงความคิดเห็น	0	0	0	0	0	0	0	0.0	0	0	0	0	0	0	0	0	0	0	0	0.0	0	0.0	
	รวม	44	70	18	9	64	39	244	100.0	8	20	29	7	24	4	32	16	15	6	4	165	100.0	409	100.0
7.3	การร้องเรียนโครงการ	44	70	18	9	64	39	244	100.0	8	20	29	7	24	4	32	16	15	6	4	165	100.0	409	100.0
	- ไม่เคยร้องเรียน (ข้ามไปตอบตอนที่ 8)	0	0	0	0	0	0	0	0.0	0	0	0	0	0	0	0	0	0	0	0	0.0	0	0.0	
	- เคยร้องเรียน (ระบุ)	0	0	0	0	0	0	0	0.0	0	0	0	0	0	0	0	0	0	0	0	0.0	0	0.0	
	- ไม่ระบุ/ไม่แสดงความคิดเห็น	0	0	0	0	0	0	0	0.0	0	0	0	0	0	0	0	0	0	0	0	0.0	0	0.0	
	รวม	44	70	18	9	64	39	244	100.0	8	20	29	7	24	4	32	16	15	6	4	165	100.0	409	100.0
7.4	จากข้อ 7.3 เคยร้องเรียนในประเด็นใด (ตอบมากกว่า 1 ข้อ)	0	0	0	0	0	0	0	0.0	0	0	0	0	0	0	0	0	0	0	0	0.0	0	0.0	
	- ปัญหาด้านสิ่งแวดล้อม	0	0	0	0	0	0	0	0.0	0	0	0	0	0	0	0	0	0	0	0	0.0	0	0.0	
	- ปัญหาด้านสุขภาพ	0	0	0	0	0	0	0	0.0	0	0	0	0	0	0	0	0	0	0	0	0.0	0	0.0	
	- ปัญหาด้านความปลอดภัย	0	0	0	0	0	0	0	0.0	0	0	0	0	0	0	0	0	0	0	0	0.0	0	0.0	
	- ปัญหาด้านเศรษฐกิจ	0	0	0	0	0	0	0	0.0	0	0	0	0	0	0	0	0	0	0	0	0.0	0	0.0	
	- ปัญหาด้านสังคม	0	0	0	0	0	0	0	0.0	0	0	0	0	0	0	0	0	0	0	0	0.0	0	0.0	
	- มวลชนสัมพันธ์ (CSR)	0	0	0	0	0	0	0	0.0	0	0	0	0	0	0	0	0	0	0	0	0.0	0	0.0	
	- อื่น ๆ (ระบุ)	0	0	0	0	0	0	0	0.0	0	0	0	0	0	0	0	0	0	0	0	0.0	0	0.0	
	รวม	0	0	0	0	0	0	0	0.0	0	0	0	0	0	0	0	0	0	0	0	0.0	0	0.0	

ตารางผลการสำรวจความคิดเห็นของประชาชนที่อยู่อาศัยในชุมชนรอบพื้นที่โครงการ ประจำปี 2566

โครงการโรงงานผลิตเม็ดพลาสติก Bottle Grande PET Resins บริษัท อินโดรามา โปลิโคม จำกัด

รายละเอียด		ครัวเรือนในรัศมี 0-3 กิโลเมตร								ครัวเรือนในรัศมี 3-5 กิโลเมตร												รวมทั้งหมด		
		อบต.นิคมพัฒนา		ทต.มะขามคู่	ทต.มาบข่าพัฒนา	ทต.เมืองมาบตาพุด		รวม	อบต.นิคมพัฒนา		ทต.มะขามคู่	ทต.มาบข่าพัฒนา				ทต.เมืองมาบตาพุด			รวม					
		หมู่ 3 บ้านใหม่ สามัคคี	หมู่ 4 บ้านหนอง บอน	หมู่ 7 บ้านเขา จอมแห	หมู่ 7 สำนักอ้ายงอน	ชุมชน ห้วยโป่งใน 1	ชุมชน ห้วยโป่งใน สะพานน้ำท่วม		หมู่ 2 บ้าน นิคม 1	หมู่ 5 บ้านซาก ผักกูด	หมู่ 1 บ้านหนอง หว่า	หมู่ 6 บ้านซาก อ้อย	หมู่ 1 บ้าน มาบข่า	หมู่ 6 บ้านทุ่ง สำนัก	หมู่ 2 บ้าน นิคม 1	หมู่ 8 หนองหิน	ชุมชนมาบข่า- สำนักอ้ายงอน	ชุมชน ชอยคีรี		เจริญ พัฒนา				
		(44) จำนวน	(70) จำนวน	(18) จำนวน	(9) จำนวน	(64) จำนวน	(39) จำนวน		(244) จำนวน	ร้อยละ	(8) จำนวน	(20) จำนวน	(29) จำนวน	(7) จำนวน	(24) จำนวน	(4) จำนวน	(32) จำนวน	(16) จำนวน		(15) จำนวน	(6) จำนวน			(4) จำนวน
7.5	จากข้อ 7.4 ร้องเรียนไปหน่วยงานใด (ตอบมากกว่า 1 ข้อ)																							
	- หน่วยงานเจ้าหน้าที่โครงการ	0	0	0	0	0	0	0	0.0	0	0	0	0	0	0	0	0	0	0	0	0	0.0	0	0.0
	- ผู้นำชุมชน	0	0	0	0	0	0	0	0.0	0	0	0	0	0	0	0	0	0	0	0	0	0.0	0	0.0
	- หน่วยงานราชการในพื้นที่	0	0	0	0	0	0	0	0.0	0	0	0	0	0	0	0	0	0	0	0	0	0.0	0	0.0
	- หน่วยงานราชการนอกพื้นที่	0	0	0	0	0	0	0	0.0	0	0	0	0	0	0	0	0	0	0	0	0	0.0	0	0.0
	- ไม่ระบุ	0	0	0	0	0	0	0	0.0	0	0	0	0	0	0	0	0	0	0	0	0	0.0	0	0.0
	รวม	0	0	0	0	0	0	0	0.0	0	0	0	0	0	0	0	0	0	0	0	0	0.0	0	0.0
7.6	จากข้อ 7.4 ร้องเรียนได้รับการแก้ไขหรือไม่																							
	- ได้รับการแก้ไขแล้ว	0	0	0	0	0	0	0	0.0	0	0	0	0	0	0	0	0	0	0	0	0	0.0	0	0.0
	- ยังไม่ได้รับการแก้ไข	0	0	0	0	0	0	0	0.0	0	0	0	0	0	0	0	0	0	0	0	0	0.0	0	0.0
	รวม	0	0	0	0	0	0	0	0.0	0	0	0	0	0	0	0	0	0	0	0	0	0.0	0	0.0
8 ความพึงพอใจต่อกิจกรรมด้านมวลชนสัมพันธ์ (CSR) ของโครงการในรอบปีที่ผ่านมา																								
8.1	กิจกรรมด้านการศึกษา																							
	- ไม่ทราบว่ามีกิจกรรม	2	8	5	1	8	0	24	9.8	1	3	5	0	0	1	4	4	2	0	1	21	12.7	45	11.0
	- ทราบว่ามีกิจกรรม (ระบุความพึงพอใจ)	42	62	13	8	56	39	220	90.2	7	17	24	7	24	3	28	12	13	6	3	144	87.3	364	89.0
	รวม	44	70	18	9	64	39	244	100.0	8	20	29	7	24	4	32	16	15	6	4	165	100.0	409	100.0
8.1.1	ระดับความพึงพอใจ																							
	- น้อยมาก	0	0	0	0	0	3	3	1.4	0	0	0	0	0	0	0	0	0	0	0	0	0.0	3	0.8
	- น้อย	2	0	3	1	2	2	10	4.5	0	2	2	0	0	0	2	0	0	1	0	7	4.9	17	4.7
	- ปานกลาง	32	49	10	6	47	22	166	75.5	7	13	19	5	24	2	24	9	11	4	2	120	83.3	286	78.6
	- มาก	8	13	0	1	7	12	41	18.6	0	2	3	2	0	1	2	3	2	1	1	17	11.8	58	15.9
	- มากที่สุด	0	0	0	0	0	0	0	0.0	0	0	0	0	0	0	0	0	0	0	0	0	0.0	0	0.0
	รวม	42	62	13	8	56	39	220	100.0	7	17	24	7	24	3	28	12	13	6	3	144	100.0	364	100.0
8.2	กิจกรรมด้านศาสนาและวัฒนธรรม																							
	- ไม่ทราบว่ามีกิจกรรม	2	8	0	1	8	0	19	7.8	1	3	5	0	0	1	4	4	2	0	1	21	12.7	40	9.8
	- ทราบว่ามีกิจกรรม (ระบุความพึงพอใจ)	42	62	18	8	56	39	225	92.2	7	17	24	7	24	3	28	12	13	6	3	144	87.3	369	90.2
	รวม	44	70	18	9	64	39	244	100.0	8	20	29	7	24	4	32	16	15	6	4	165	100.0	409	100.0
8.2.1	ระดับความพึงพอใจ																							
	- น้อยมาก	0	0	0	0	0	3	3	1.3	0	0	0	0	0	0	0	0	0	0	0	0	0.0	3	0.8
	- น้อย	2	0	8	1	5	2	18	8.0	1	2	2	0	0	0	2	0	1	1	0	9	6.3	27	7.3
	- ปานกลาง	32	40	8	6	49	22	157	69.8	6	12	15	4	24	2	24	8	10	4	2	111	77.1	268	72.6
	- มาก	8	22	2	1	2	12	47	20.9	0	3	7	3	0	1	2	4	2	1	1	24	16.7	71	19.2
	- มากที่สุด	0	0	0	0	0	0	0	0.0	0	0	0	0	0	0	0	0	0	0	0	0	0.0	0	0.0
	รวม	42	62	18	8	56	39	225	100.0	7	17	24	7	24	3	28	12	13	6	3	144	100.0	369	100.0
8.3	กิจกรรมด้านสิ่งแวดล้อมและสังคม																							
	- ไม่ทราบว่ามีกิจกรรม	2	8	3	1	15	2	31	12.7	1	4	5	0	3	1	4	4	2	0	1	25	15.2	56	13.7
	- ทราบว่ามีกิจกรรม (ระบุความพึงพอใจ)	42	62	15	8	49	37	213	87.3	7	16	24	7	21	3	28	12	13	6	3	140	84.8	353	86.3
	รวม	44	70	18	9	64	39	244	100.0	8	20	29	7	24	4	32	16	15	6	4	165	100.0	409	100.0
8.3.1	ระดับความพึงพอใจ																							
	- น้อยมาก	0	0	0	0	0	2	2	0.9	0	0	0	0	0	0	0	0	0	0	0	0	0.0	2	0.6
	- น้อย	2	0	5	2	3	3	15	7.0	1	2	2	0	0	0	2	0	0	1	0	8	5.7	23	6.5
	- ปานกลาง	33	46	10	5	43	2	139	65.3	6	12	19	5	19	2	24	9	11	4	2	113	80.7	252	71.4
	- มาก	7	16	0	1	3	20	47	22.1	0	2	3	2	2	1	2	3	2	1	1	19	13.6	66	18.7
	- มากที่สุด	0	0	0	0	0	10	10	4.7	0	0	0	0	0	0	0	0	0	0	0	0	0.0	10	2.8
	รวม	42	62	15	8	49	37	213	100.0	7	16	24	7	21	3	28	12	13	6	3	140	100.0	353	100.0
8.4	กิจกรรมด้านสุขภาพและความปลอดภัย																							
	- ไม่ทราบว่ามีกิจกรรม	2	8	5	1	15	2	33	13.5	1	7	5	0	2	1	4	4	2	0	1	27	16.4	60	14.7
	- ทราบว่ามีกิจกรรม (ระบุความพึงพอใจ)	42	62	13	8	49	37	211	86.5	7	13	24	7	22	3	28	12	13	6	3	138	83.6	349	85.3
	รวม	44	70	18	9	64	39	244	100.0	8	20	29	7	24	4	32	16	15	6	4	165	100.0	409	100.0
8.4.1	ระดับความพึงพอใจ																							
	- น้อยมาก	0	0	0	0	0	2	2	0.9	0	0	1	0	0	0	0	0	0	0	1	0.7	3	0.9	
	- น้อย	1	0	5	0	2	3	11	5.2	0	2	1	0	0	0	2	0	1	1	0	7	5.1	18	5.2
	- ปานกลาง	33	41	8	7	41	2	132	62.6	6	9	15	5	22	2	24	8	10	4	2	107	77.5	239	68.5
	- มาก	8	21	0	1	6	20	56	26.5	1	2	7	2	0	1	2	4	2	1	1	23	16.7	79	22.6
	- มากที่สุด	0	0	0	0	0	10	10	4.7	0	0	0	0	0	0	0	0	0	0	0	0	0.0	10	2.9
	รวม	42	62	13	8	49	37	211	100.0	7	13	24	7	22	3	28	12	13	6	3	138	100.0	349	100.0

ตารางผลการสำรวจความคิดเห็นของประชาชนที่อยู่อาศัยในชุมชนรอบพื้นที่โครงการ ประจำปี 2566
 โครงการโรงงานผลิตเม็ดพลาสติก Bottle Grande PET Resins บริษัท อินโดรามา โปลียเอสเตอร์ จำกัด

รายละเอียด	ครัวเรือนในรัศมี 0-3 กิโลเมตร								ครัวเรือนในรัศมี 3-5 กิโลเมตร												รวมทั้งหมด (409)		
	อบต.นิคมพัฒนา		ทต.มะขามคู่	ทต.มาบตาพุด	ทต.เมืองมาบตาพุด		รวม	อบต.นิคมพัฒนา		ทต.มะขามคู่	ทต.มาบตาพุด				ทต.เมืองมาบตาพุด			รวม					
	หมู่ 3 บ้านใหม่ สามัคคี	หมู่ 4 บ้านหนอง บอน	หมู่ 7 บ้านเขา จอมแห	หมู่ 7 สำนักอ้ายงอน	ชุมชน ห้วยโป่งใน 1	ชุมชน ห้วยโป่งใน สะพานน้ำท่วม		หมู่ 2 บ้าน นิคม 1	หมู่ 5 บ้านซาก ผักกูด	หมู่ 1 บ้านหนอง หว้า	หมู่ 6 บ้านซาก อ้อย	หมู่ 1 บ้าน มาบตา	หมู่ 6 บ้านทุ่ง สำนัก	หมู่ 2 บ้าน นิคม 1	หมู่ 8 หนองหิน	ชุมชนมาบตา- สำนักอ้ายงอน	ชุมชน ชอยคีรี			เจริญ พัฒนา			
	จำนวน	จำนวน	จำนวน	จำนวน	จำนวน	จำนวน	จำนวน	ร้อยละ	จำนวน	จำนวน	จำนวน	จำนวน	จำนวน	จำนวน	จำนวน	จำนวน	จำนวน	จำนวน	จำนวน	จำนวน	ร้อยละ	จำนวน	ร้อยละ
9. ความคิดเห็น/ข้อเสนอแนะที่มีต่อโครงการ																							
9.1 กิจกรรมด้านมวลชนสัมพันธ์ (CSR) ที่ต้องการให้บริษัท อินโดรามา โปลียเอสเตอร์ จำกัด ดำเนินการมากที่สุด (เรียงตามลำดับ 1-4)																							
ด้านการศึกษา																							
- ลำดับที่ 1	17	36	12	4	38	22	129	52.9	3	12	15	4	16	2	11	11	9	4	2	89	53.9	218	53.3
- ลำดับที่ 2	12	5	2	1	5	2	27	11.1	2	6	3	1	0	0	6	1	1	1	0	21	12.7	48	11.7
- ลำดับที่ 3	7	24	2	2	11	12	58	23.8	1	1	9	1	6	1	6	2	4	1	1	33	20.0	91	22.2
- ลำดับที่ 4	8	5	2	2	10	3	30	12.3	2	1	2	1	2	1	9	2	1	0	1	22	13.3	52	12.7
รวม	44	70	18	9	64	39	244	100.0	8	20	29	7	24	4	32	16	15	6	4	165	100.0	409	100.0
ด้านศาสนา/วัฒนธรรม																							
- ลำดับที่ 1	8	5	0	2	7	2	24	9.8	0	2	4	1	0	0	2	2	1	0	1	13	7.9	37	9.0
- ลำดับที่ 2	13	38	8	5	31	27	122	50.0	4	8	15	4	15	2	13	9	10	3	1	84	50.9	206	50.4
- ลำดับที่ 3	18	5	5	1	11	5	45	18.4	3	5	3	1	2	1	11	2	2	2	0	32	19.4	77	18.8
- ลำดับที่ 4	5	22	5	1	15	5	53	21.7	1	5	7	1	7	1	6	3	2	1	2	36	21.8	89	21.8
รวม	44	70	18	9	64	39	244	100.0	8	20	29	7	24	4	32	16	15	6	4	165	100.0	409	100.0
ด้านสิ่งแวดล้อมและสังคม																							
- ลำดับที่ 1	13	24	3	3	10	15	68	27.9	4	7	7	1	7	0	14	1	3	1	1	46	27.9	114	27.9
- ลำดับที่ 2	13	6	5	2	13	5	44	18.0	1	6	7	1	0	1	4	4	3	1	1	29	17.6	73	17.8
- ลำดับที่ 3	10	24	7	2	33	16	92	37.7	2	4	14	4	13	2	8	8	5	2	2	64	38.8	156	38.1
- ลำดับที่ 4	8	16	3	2	8	3	40	16.4	1	3	1	1	4	1	6	3	4	2	0	26	15.8	66	16.1
รวม	44	70	18	9	64	39	244	100.0	8	20	29	7	24	4	32	16	15	6	4	165	100.0	409	100.0
ด้านคุณภาพและความปลอดภัย																							
- ลำดับที่ 1	3	5	3	1	10	0	22	9.0	1	9	3	1	0	1	4	2	2	1	1	25	15.2	47	11.5
- ลำดับที่ 2	11	22	3	2	15	5	58	23.8	3	5	5	1	9	0	11	2	2	2	2	42	25.5	100	24.4
- ลำดับที่ 3	10	18	4	3	8	7	50	20.5	2	2	4	1	4	1	8	4	4	1	0	31	18.8	81	19.8
- ลำดับที่ 4	20	25	8	3	31	27	114	46.7	2	4	17	4	11	2	9	8	7	2	1	67	40.6	181	44.3
รวม	44	70	18	9	64	39	244	100.0	8	20	29	7	24	4	32	16	15	6	4	165	100.0	409	100.0
9.2 ความคิดเห็น/ข้อเสนอแนะต่อการดำเนินโครงการ																							
- ไม่มี	36	59	14	8	57	34	208	85.2	7	16	26	5	18	3	28	13	13	5	3	137	83.0	345	84.4
- มี (ระบุ)	8	11	4	1	7	5	36	14.8	1	4	3	2	6	1	4	3	2	1	1	28	17.0	64	15.6
รวม	44	70	18	9	64	39	244	100.0	8	20	29	7	24	4	32	16	15	6	4	165	100.0	409	100.0
1) ให้ทางโครงการมีมาตรการป้องกันผลกระทบ	3	6	1	0	3	2	15	41.7	1	1	2	1	2	0	2	1	1	0	0	11	36.7	26	39.4
2) ให้ทางโครงการสนับสนุนงบประมาณช่วยเหลือชุมชนบริเวณโดยรอบใน	2	2	1	1	2	2	10	27.8	0	1	1	1	1	1	2	1	1	1	1	11	36.7	21	31.8
3) ให้มีการประชาสัมพันธ์โครงการและแจ้งขั	1	0	0	0	1	0	2	5.6	0	1	0	0	2	0	1	0	0	0	0	4	13.3	6	9.1
4) สนับสนุนด้านการศึกษา วัสดุและกิจกรรมท	1	2	1	0	1	0	5	13.9	0	0	0	0	0	0	0	1	0	0	0	1	3.3	6	9.1
5) รับคนในพื้นที่เข้าทำงาน	1	1	1	0	0	1	4	11.1	0	1	0	0	1	0	1	0	0	0	0	3	10.0	7	10.6
รวม	8	11	4	1	7	5	36	100.0	1	4	3	2	6	1	6	3	2	1	1	30	100.0	66	100.0

ตารางผลการสำรวจความคิดเห็นของผู้นำชุมชนที่อยู่อาศัยในชุมชนรอบพื้นที่โครงการ ประจำปี 2566
 โครงการโรงงานผลิตเม็ดพลาสติก Bottle Grande PET Resins บริษัท อินโดรามา ปีโตรเคมี จำกัด

รายละเอียด	อบต.นิคมพัฒนา				ตด.มะขามคู่			ตด.มาบตาพุดพัฒนา					ตด.เมืองมาบตาพุด					รวมทั้งหมด	
	หมู่ 2 บ้านนิคม 1	หมู่ 3 บ้านใหม่ สามัคคี	หมู่ 4 บ้าน หนองบอน	หมู่ 5 บ้านซาก ผักกูด	หมู่ 1 บ้าน หนองหว้า	หมู่ 6 บ้านซาก อ้อย	หมู่ 7 บ้านเขา จอมแห	หมู่ 2 บ้านนิคม 1	หมู่ 5 บ้านมาบตา	หมู่ 6 ทุ่งสำนัก	หมู่ 7 สำนัก อ้ายงอน	หมู่ 8 หนองหิน	ชุมชน ห้วยโป่งใน 1	ชุมชน ห้วยโป่งใน สะพานน้ำท่วม	ชุมชน มาบตา- สำนักอ้ายงอน	ชุมชน ชอยคีรี	เจริญพัฒนา	จำนวน (17)	ร้อยละ
1. ข้อมูลทั่วไปของผู้ให้สัมภาษณ์																			
1.1 เพศ																			
- ชาย	1	1	1	1	1	1	1	0	1	1	1	1	1	1	1	1	0	15	88.2
- หญิง	0	0	0	0	0	0	0	1	0	0	0	0	0	0	0	0	1	2	11.8
รวม	1	1	1	1	1	1	1	1	1	1	1	1	1	1	1	1	1	17	100.0
1.2 อายุ																			
- 18-20 ปี	0	0	0	0	0	0	0	0	0	0	0	0	0	0	0	0	0	0	0.0
- 21-30 ปี	0	0	0	0	0	0	0	0	0	0	0	0	0	0	0	0	0	0	0.0
- 31-40 ปี	0	0	1	0	0	0	0	0	0	0	0	0	0	1	0	0	0	2	11.8
- 41-50 ปี	0	0	0	0	0	0	0	0	0	0	0	1	0	0	0	0	0	1	5.9
- 51-60 ปี	1	1	0	1	1	1	1	0	1	1	1	0	1	0	0	0	1	11	64.7
- มากกว่า 60 ปี	0	0	0	0	0	0	0	1	0	0	0	0	0	0	1	1	0	3	17.6
- ไม่ตอบระบุ	0	0	0	0	0	0	0	0	0	0	0	0	0	0	0	0	0	0	0.0
รวม	1	1	1	1	1	1	1	1	1	1	1	1	1	1	1	1	1	17	100.0
1.3 การศึกษา																			
- ไม่ได้เรียนหนังสือ	0	0	0	0	0	0	0	0	0	0	0	0	0	0	0	0	0	0	0.0
- ประถมศึกษา	0	0	0	0	0	0	0	0	0	0	0	0	0	0	1	1	0	2	11.8
- ม. ต้น	0	0	0	0	0	0	0	1	1	0	0	0	0	0	0	0	0	2	11.8
- ม. ปลาย/ปวช.	0	1	0	0	1	0	0	0	0	1	1	1	0	0	0	0	0	5	29.4
- ปวส./อนุปริญญา	0	0	0	0	0	0	0	0	0	0	0	0	0	0	0	0	0	0	0.0
- ปริญญาตรี	1	0	1	1	0	1	1	0	0	0	0	0	1	1	0	0	1	8	47.1
- สูงกว่าปริญญาตรี	0	0	0	0	0	0	0	0	0	0	0	0	0	0	0	0	0	0	0.0
- ไม่ต้องการระบุ	0	0	0	0	0	0	0	0	0	0	0	0	0	0	0	0	0	0	0.0
รวม	1	1	1	1	1	1	1	1	1	1	1	1	1	1	1	1	1	17	100.0
1.4 สถานภาพในครัวเรือน																			
- หัวหน้าครอบครัว	1	1	1	1	1	1	1	0	1	1	1	1	1	1	1	1	0	15	88.2
- อยู่อาศัย (คู่สมรส)	0	0	0	0	0	0	0	1	0	0	0	0	0	0	0	0	1	2	11.8
- อยู่อาศัย (บุตร/ธิดา)	0	0	0	0	0	0	0	0	0	0	0	0	0	0	0	0	0	0	0.0
- อยู่อาศัย (บุพการี)	0	0	0	0	0	0	0	0	0	0	0	0	0	0	0	0	0	0	0.0
- อยู่อาศัย (ญาติ)	0	0	0	0	0	0	0	0	0	0	0	0	0	0	0	0	0	0	0.0
- อื่น ๆ (ระบุ)..... แม่บ้าน	0	0	0	0	0	0	0	0	0	0	0	0	0	0	0	0	0	0	0.0
รวม	1	1	1	1	1	1	1	1	1	1	1	1	1	1	1	1	1	17	100.0
1.5 อาชีพ (ตอบได้มากกว่า 1 ข้อ)																			
- ค้าขาย	0	0	0	0	0	0	0	1	0	0	0	0	0	0	0	0	0	1	4.8
- ธุรกิจส่วนตัว/อาชีพอิสระ	0	0	0	1	1	1	1	0	1	1	0	0	1	1	1	0	0	9	42.9
- ข้าราชการ/พนักงานรัฐวิสาหกิจ	1	0	1	0	0	0	0	0	0	0	0	0	0	0	0	0	1	3	14.3
- พนักงาน/ลูกจ้างเอกชน	0	0	0	0	0	0	0	0	0	0	0	0	0	0	0	0	0	0	0.0
- เกษตรกร	1	1	0	0	1	0	1	0	0	0	1	1	0	0	0	1	1	8	38.1
- รับจ้างทั่วไป	0	0	0	0	0	0	0	0	0	0	0	0	0	0	0	0	0	0	0.0
- รับจ้างในภาคเกษตรกรรม	0	0	0	0	0	0	0	0	0	0	0	0	0	0	0	0	0	0	0.0
- รับจ้างในภาคอุตสาหกรรม	0	0	0	0	0	0	0	0	0	0	0	0	0	0	0	0	0	0	0.0
- ไม่ได้ประกอบอาชีพ	0	0	0	0	0	0	0	0	0	0	0	0	0	0	0	0	0	0	0.0
- อื่น ๆ (ระบุ)..... แม่บ้าน	0	0	0	0	0	0	0	0	0	0	0	0	0	0	0	0	0	0	0.0
- ไม่ต้องการระบุ	0	0	0	0	0	0	0	0	0	0	0	0	0	0	0	0	0	0	0.0
รวม	2	1	1	1	2	1	2	1	1	1	1	1	1	1	1	1	2	21	100.0
1.6 ภูมิลำเนา																			
- เป็นคนในพื้นที่/ชุมชนนี้แต่กำเนิด (ข้ามไป 1.8)	1	1	1	1	1	1	1	1	1	1	1	1	1	1	1	1	1	17	100.0
- ย้ายมาจากจังหวัดอื่น	0	0	0	0	0	0	0	0	0	0	0	0	0	0	0	0	0	0	0.0
รวม	1	1	1	1	1	1	1	1	1	1	1	1	1	1	1	1	1	17	100.0
สาเหตุสำคัญที่ย้ายมาอยู่ที่นี้																			
- ติดตามครอบครัว/แต่งงาน	0	0	0	0	0	0	0	0	0	0	0	0	0	0	0	0	0	0	0.0
- ประกอบอาชีพ	0	0	0	0	0	0	0	0	0	0	0	0	0	0	0	0	0	0	0.0
- เรียนหนังสือ	0	0	0	0	0	0	0	0	0	0	0	0	0	0	0	0	0	0	0.0
- ย้ายที่อยู่อาศัย	0	0	0	0	0	0	0	0	0	0	0	0	0	0	0	0	0	0	0.0
- อื่นๆ	0	0	0	0	0	0	0	0	0	0	0	0	0	0	0	0	0	0	0.0
รวม	0	0	0	0	0	0	0	0	0	0	0	0	0	0	0	0	0	0	0.0
1.7 จากข้อที่ 1.6 ระยะเวลาที่ท่านย้ายมาอยู่ในพื้นที่																			
- น้อยกว่า 1 ปี	0	0	0	0	0	0	0	0	0	0	0	0	0	0	0	0	0	0	0.0
- 1-5 ปี	0	0	0	0	0	0	0	0	0	0	0	0	0	0	0	0	0	0	0.0
- 6-10 ปี	0	0	0	0	0	0	0	0	0	0	0	0	0	0	0	0	0	0	0.0
- 11-15 ปี	0	0	0	0	0	0	0	0	0	0	0	0	0	0	0	0	0	0	0.0
- 16-20 ปี	0	0	0	0	0	0	0	0	0	0	0	0	0	0	0	0	0	0	0.0
- มากกว่า 20 ปี	0	0	0	0	0	0	0	0	0	0	0	0	0	0	0	0	0	0	0.0
รวม	0	0	0	0	0	0	0	0	0	0	0	0	0	0	0	0	0	0	0.0

ตารางผลการสำรวจความคิดเห็นของผู้นำชุมชนที่อยู่อาศัยในชุมชนรอบพื้นที่โครงการ ประจำปี 2566
โครงการโรงงานผลิตเม็ดพลาสติก Bottle Grande PET Resins บริษัท อินโดรามา โปลียเอสเตอร์ จำกัด

รายละเอียด		อบค.นิคมพัฒนา				ทด.มะขามคู่			ทด.มาบตาพุดพัฒนา					ทด.เมืองมาบตาพุด					รวมทั้งหมด	
		หมู่ 2 บ้านนิคม 1	หมู่ 3 บ้านใหม่ สามัคคี	หมู่ 4 บ้าน หนองบอน	หมู่ 5 บ้านซาก ผักกูด	หมู่ 1 บ้าน หนองหว้า	หมู่ 6 บ้านซาก อ้อย	หมู่ 7 บ้านเขา จอมแห	หมู่ 2 บ้านนิคม 1	หมู่ 5 บ้านมาบตา	หมู่ 6 ทุ่งสำนึก	หมู่ 7 สำนึก อ้ายงอน	หมู่ 8 หนองหิน	ชุมชน ห้วยโป่งใน 1	ชุมชน ห้วยโป่งใน สะพานน้ำท่วม	ชุมชน มาบตา- สำนึกอ้ายงอน	ชุมชน ชอยคีรี	เจริญพัฒนา	จำนวน (17)	ร้อยละ
1.8	แผนการย้ายที่อยู่อาศัย																			
	- ไม่มีแผนที่จะย้าย	1	1	1	1	1	1	1	1	1	1	1	1	1	1	1	1	1	17	100.0
	- มีแผนที่จะย้าย	0	0	0	0	0	0	0	0	0	0	0	0	0	0	0	0	0	0	0.0
	- ยังไม่แน่ใจ	0	0	0	0	0	0	0	0	0	0	0	0	0	0	0	0	0	0	0.0
	- ไม่ต้องการระบุ	0	0	0	0	0	0	0	0	0	0	0	0	0	0	0	0	0	0	0.0
รวม		1	1	1	1	1	1	1	1	1	1	1	1	1	1	1	1	1	17	100.0
2. ข้อมูลด้านสาธารณูปโภค-สาธารณูปการ																				
2.1	แหล่งน้ำดื่มของครัวเรือน(ตอบได้มากกว่า 1 ข้อ)																			
	- น้ำประปา	0	0	0	0	0	0	0	0	0	0	0	0	0	0	0	0	0	0	0.0
	- น้ำบรรจุขวด/น้ำถัง	1	1	1	1	1	1	1	1	1	1	1	1	1	1	1	1	1	17	94.4
	- ตักคน้ำอัดโนมิตี	0	0	0	0	0	0	0	0	0	1	0	0	0	0	0	0	0	1	5.6
	- น้ำฝน	0	0	0	0	0	0	0	0	0	0	0	0	0	0	0	0	0	0	0.0
	- น้ำผิวดิน (ระบุ)	0	0	0	0	0	0	0	0	0	0	0	0	0	0	0	0	0	0	0.0
	- น้ำบาดาล	0	0	0	0	0	0	0	0	0	0	0	0	0	0	0	0	0	0	0.0
	- อื่น ๆ (ระบุ)	0	0	0	0	0	0	0	0	0	0	0	0	0	0	0	0	0	0	0.0
รวม		1	1	1	1	1	1	1	1	1	2	1	1	1	1	1	1	1	18	100.0
2.2	ปัญหาเกี่ยวกับน้ำดื่ม																			
	ไม่มีปัญหา	1	1	1	1	1	1	1	1	1	1	1	1	1	1	1	1	1	17	100.0
	มี (ระบุ)	0	0	0	0	0	0	0	0	0	0	0	0	0	0	0	0	0	0	0.0
รวม		1	1	1	1	1	1	1	1	1	1	1	1	1	1	1	1	1	17	100.0
2.3	แหล่งน้ำใช้ของครัวเรือน(ตอบได้มากกว่า 1 ข้อ)																			
	- น้ำประปา	1	1	1	1	1	1	1	1	1	1	1	1	1	1	1	1	1	17	89.5
	- น้ำบรรจุขวด/น้ำถัง	0	0	0	0	0	0	0	0	0	0	0	0	0	0	0	0	0	0	0.0
	- ตักคน้ำอัดโนมิตี	0	0	0	0	0	0	0	0	0	0	0	0	0	0	0	0	0	0	0.0
	- น้ำฝน	0	0	0	0	0	0	0	0	0	0	0	0	0	0	0	0	0	0	0.0
	- น้ำผิวดิน (ระบุ)	0	0	0	0	0	0	0	0	0	0	0	0	0	0	0	0	0	0	0.0
	- น้ำบาดาล	0	0	1	0	0	0	0	0	0	0	0	1	0	0	0	0	0	2	10.5
	- อื่น ๆ (ระบุ)	0	0	0	0	0	0	0	0	0	0	0	0	0	0	0	0	0	0	0.0
รวม		1	1	2	1	1	1	1	1	1	1	1	2	1	1	1	1	1	19	100.0
2.4	ปัญหาเกี่ยวกับน้ำใช้ในครัวเรือน																			
	ไม่มีปัญหา	1	1	1	1	1	1	1	1	1	1	1	1	1	1	1	1	1	17	100.0
	มี (ระบุ)	0	0	0	0	0	0	0	0	0	0	0	0	0	0	0	0	0	0	0.0
รวม		1	1	1	1	1	1	1	1	1	1	1	1	1	1	1	1	1	17	100.0
2.5	วิธีการจัดขยะมูลฝอยในครัวเรือน (ตอบได้มากกว่า 1 ข้อ)																			
	- เผา	0	0	0	0	0	0	0	0	0	0	0	0	0	0	0	0	0	0	0.0
	- ผึ่งกลบ	0	0	0	0	0	0	0	0	0	0	0	0	0	0	0	0	0	0	0.0
	- หน่วยงานท้องถิ่น	1	1	1	1	1	1	1	1	1	1	1	1	1	1	1	1	1	17	100.0
	- อื่น ๆ (ระบุ)	0	0	0	0	0	0	0	0	0	0	0	0	0	0	0	0	0	0	0.0
รวม		1	1	1	1	1	1	1	1	1	1	1	1	1	1	1	1	1	17	100.0
2.6	ปัญหาเกี่ยวกับกำจัดขยะมูลฝอย																			
	- ไม่มีปัญหา	1	1	1	1	1	1	1	1	1	1	1	1	1	1	1	1	1	17	100.0
	- มี (ระบุ)	0	0	0	0	0	0	0	0	0	0	0	0	0	0	0	0	0	0	0.0
รวม		1	1	1	1	1	1	1	1	1	1	1	1	1	1	1	1	1	17	100.0
2.7	วิธีการจัดการน้ำเสียในครัวเรือน (ตอบได้มากกว่า 1 ข้อ)																			
	- ระบายลงระบบระบายน้ำสาธารณะ	1	1	1	1	1	1	1	1	1	1	1	1	1	1	1	1	1	17	70.8
	- ระบบลงแหล่งน้ำธรรมชาติ (ระบุ)	0	0	0	0	0	0	0	0	0	0	0	0	0	0	0	0	0	0	0.0
	- ปล่อยซึมลงดิน	0	0	1	0	1	0	0	0	1	1	1	1	0	0	0	1	0	7	29.2
	- อื่น ๆ (ระบุ)	0	0	0	0	0	0	0	0	0	0	0	0	0	0	0	0	0	0	0.0
รวม		1	1	2	1	2	1	1	1	2	2	2	2	1	1	1	2	1	24	100.0
2.8	ปัญหาเกี่ยวกับการจัดการน้ำเสีย																			
	- ไม่มีปัญหา	1	1	1	1	1	1	1	1	1	1	1	1	1	1	1	1	1	17	100.0
	- มี (ระบุ)	0	0	0	0	0	0	0	0	0	0	0	0	0	0	0	0	0	0	0.0
รวม		1	1	1	1	1	1	1	1	1	1	1	1	1	1	1	1	1	17	100.0
2.9	พฤติกรรมกรรมการบริโภคอาหารของครัวเรือน (ตอบได้มากกว่า 1 ข้อ)																			
	- ปรุงอาหารกินเอง (ซื้อวัตถุดิบจากตลาดเป็นหลัก)	1	1	1	1	1	1	1	1	1	1	1	1	1	1	1	1	1	17	34.7
	- ปรุงอาหารกินเอง (ใช้วัตถุดิบที่ปลูกหรือเลี้ยงเองเป็นหลัก)	1	1	1	1	1	1	1	1	1	0	1	1	1	1	1	1	1	16	32.7
	- ซื้อ/สั่งอาหารจากร้านจำหน่ายอาหาร	0	0	1	0	0	0	0	1	1	0	0	0	0	0	0	0	3	6.1	
	- ทานข้าวนอกบ้าน	1	1	0	1	1	1	1	0	1	0	0	1	1	1	1	1	13	26.5	
	- อื่น ๆ (ระบุ)	0	0	0	0	0	0	0	0	0	0	0	0	0	0	0	0	0	0.0	
	- ไม่ต้องการระบุ	0	0	0	0	0	0	0	0	0	0	0	0	0	0	0	0	0	0.0	
รวม		3	3	3	3	3	3	3	3	3	3	2	2	3	3	3	3	3	49	100.0

ตารางผลการสำรวจความคิดเห็นของผู้นำชุมชนที่อยู่อาศัยในชุมชนรอบพื้นที่โครงการ ประจำปี 2566
 โครงการโรงงานผลิตเม็ดพลาสติก Bottle Grande PET Resins บริษัท อินโดรามา โปลีโอเลฟินส์ จำกัด

รายละเอียด	อบต.นิคมพัฒนา				ตด.มะขามคู่			ตด.มาบตาพุดพัฒนา					ตด.เมืองมาบตาพุด					รวมทั้งหมด	
	หมู่ 2 บ้านนิคม 1	หมู่ 3 บ้านใหม่ สามัคคี	หมู่ 4 บ้าน หนองบอน	หมู่ 5 บ้านซาก ผักกูด	หมู่ 1 บ้าน หนองหว้า	หมู่ 6 บ้านซาก อ้อย	หมู่ 7 บ้านเขา จอมแห	หมู่ 2 บ้านนิคม 1	หมู่ 5 บ้านมาบตา	หมู่ 6 ทุ่งสำนัก	หมู่ 7 สำนัก อ้ายงอน	หมู่ 8 หนองหิน	ชุมชน ห้วยโป่งใน 1	ชุมชน ห้วยโป่งใน สะพานน้ำท่วม	ชุมชน มาบตา- สำนักอ้ายงอน	ชุมชน ชอยคีรี	เจริญพัฒนา	จำนวน (17)	ร้อยละ
2.10 การเจ็บป่วยของสมาชิกในครัวเรือนที่ผิดปกติเมื่อเทียบกับปีที่ผ่านมา																			
- ไม่มี	1	1	1	1	1	1	1	1	1	1	1	1	1	1	1	1	1	17	100.0
- มี (ระบุ)	0	0	0	0	0	0	0	0	0	0	0	0	0	0	0	0	0	0	0.0
- ไม่ต้องการระบุ	0	0	0	0	0	0	0	0	0	0	0	0	0	0	0	0	0	0	0.0
รวม	1	1	1	1	1	1	1	1	1	1	1	1	1	1	1	1	1	17	100.0
การเจ็บป่วยของสมาชิกในครัวเรือนที่ผิดปกติเมื่อเทียบกับปีที่ผ่านมา																			
- ความดัน	0	0	0	0	0	0	0	0	0	0	0	0	0	0	0	0	0	0	0.0
- เบาหวาน	0	0	0	0	0	0	0	0	0	0	0	0	0	0	0	0	0	0	0.0
- โรคหัวใจ	0	0	0	0	0	0	0	0	0	0	0	0	0	0	0	0	0	0	0.0
- ไช้มัน	0	0	0	0	0	0	0	0	0	0	0	0	0	0	0	0	0	0	0.0
- ภูมิแพ้	0	0	0	0	0	0	0	0	0	0	0	0	0	0	0	0	0	0	0.0
รวม	0	0	0	0	0	0	0	0	0	0	0	0	0	0	0	0	0	0	0.0
2.11 การรักษาพยาบาลเมื่อเกิดการเจ็บป่วย																			
- ชื่อยากินเอง	0	0	0	0	0	0	0	0	1	0	0	0	0	0	0	1	0	2	5.1
- รพ.สต	1	1	1	1	1	1	1	0	1	0	1	1	1	1	1	0	1	14	35.9
- โรงพยาบาลรัฐ	1	1	1	1	1	1	1	1	1	1	1	1	1	1	1	1	1	17	43.6
- โรงพยาบาลเอกชน	0	0	0	0	0	0	0	0	0	1	0	0	0	1	0	0	0	2	5.1
- คลินิก	0	0	0	0	0	0	0	0	0	1	0	0	1	0	1	0	0	3	7.7
- อื่นๆ ระบุ	0	0	0	0	1	0	0	0	0	0	0	0	0	0	0	0	0	1	2.6
รวม	2	2	2	2	3	2	2	1	3	3	2	2	3	3	3	2	2	39	100.0
3 ปัญหาด้านสิ่งแวดล้อมในชุมชนที่ได้รับในรอบปีปัจจุบัน																			
3.1 ฝุ่นละออง																			
- ไม่ได้รับผลกระทบ	0	1	1	0	1	0	1	0	1	0	0	0	0	0	1	0	0	6	35.3
- ได้รับผลกระทบ	1	0	0	1	0	1	0	1	0	1	1	1	1	1	0	1	1	11	64.7
รวม	1	1	1	1	1	1	1	1	1	1	1	1	1	1	1	1	1	17	100.0
3.1.1 ระดับผลกระทบ																			
- น้อย	0	0	0	0	0	0	0	0	0	0	0	1	0	0	0	0	0	1	9.1
- ปานกลาง	1	0	0	1	0	1	0	1	0	1	1	0	1	1	0	1	1	10	90.9
- มาก	0	0	0	0	0	0	0	0	0	0	0	0	0	0	0	0	0	0	0.0
รวม	1	0	0	1	0	1	0	1	0	1	1	1	1	1	0	1	1	11	100.0
3.1.2 ระยะเวลา																			
- บางเวลา	1	0	0	1	0	1	0	1	0	1	1	1	1	1	0	1	1	11	64.7
- ตลอดเวลา	0	0	0	0	0	0	0	0	0	0	0	0	0	0	0	0	0	0	0.0
รวม	1	0	0	1	0	1	0	1	0	1	1	1	1	1	0	1	1	11	64.7
3.1.3 แหล่งที่มา (ตอบได้มากกว่า 1 ข้อ)																			
- ชุมชน	0	0	0	0	0	0	0	0	0	0	0	0	0	0	0	0	0	0	0.0
- กลุ่มโรงงาน	0	0	0	0	0	0	0	0	0	0	0	0	0	0	0	0	0	0	0.0
- บริษัท อินโดรามา โปลีโอเลฟินส์ จำกัด	0	0	0	0	0	0	0	0	0	0	0	0	0	0	0	0	0	0	0.0
- อื่นๆ.....จรรยา	1	0	0	1	0	1	0	0	0	0	1	0	0	0	0	1	1	6	35.3
- ระบุไม่ได้	0	0	0	0	0	0	0	1	0	1	0	1	1	1	0	0	0	5	29.4
รวม	1	0	0	1	0	1	0	1	0	1	1	1	1	1	0	1	1	11	100.0
3.2 เขม่า/ควัน																			
- ไม่ได้รับผลกระทบ	0	1	0	0	1	0	1	1	1	0	0	0	0	0	1	1	1	8	47.1
- ได้รับผลกระทบ	1	0	1	1	0	1	0	0	0	1	1	1	1	1	0	0	0	9	52.9
รวม	1	1	1	1	1	1	1	1	1	1	1	1	1	1	1	1	1	17	100.0
3.2.1 ระดับผลกระทบ																			
- น้อย	0	0	0	0	0	0	0	0	0	0	0	1	0	0	0	0	0	1	11.1
- ปานกลาง	1	0	1	1	0	1	0	0	0	1	1	0	1	1	0	0	0	8	88.9
- มาก	0	0	0	0	0	0	0	0	0	0	0	0	0	0	0	0	0	0	0.0
รวม	1	0	1	1	0	1	0	0	0	1	1	1	1	1	0	0	0	9	100.0
3.2.2 ระยะเวลา																			
- บางเวลา	1	0	1	1	0	1	0	0	0	1	1	1	1	1	0	0	0	9	100.0
- ตลอดเวลา	0	0	0	0	0	0	0	0	0	0	0	0	0	0	0	0	0	0	0.0
รวม	1	0	1	1	0	1	0	0	0	1	1	1	1	1	0	0	0	9	100.0
3.2.3 แหล่งที่มา (ตอบได้มากกว่า 1 ข้อ)																			
- ชุมชน	0	0	0	0	0	0	0	0	0	0	0	0	1	0	0	0	0	1	10.0
- กลุ่มโรงงาน	0	0	0	0	0	0	0	0	0	0	0	0	0	0	0	0	0	0	0.0
- บริษัท อินโดรามา โปลีโอเลฟินส์ จำกัด	0	0	0	0	0	0	0	0	0	0	0	0	0	0	0	0	0	0	0.0
- อื่นๆ จรรยา	1	0	0	1	0	1	0	0	0	0	1	0	1	0	0	0	0	5	50.0
- ระบุไม่ได้	0	0	1	0	0	0	0	0	0	1	0	1	0	1	0	0	0	4	40.0
รวม	1	0	1	1	0	1	0	0	0	1	1	1	2	1	0	0	0	10	100.0

ตารางผลการสำรวจความคิดเห็นของผู้นำชุมชนที่อยู่อาศัยในชุมชนรอบพื้นที่โครงการ ประจำปี 2566
 โครงการโรงงานผลิตเม็ดพลาสติก Bottle Grande PET Resins บริษัท อินโดรามา ปีโตรเคมี จำกัด

รายละเอียด	อบต.นิคมพัฒนา				ตด.มะขามคู่			ตด.มาบตาพุดพัฒนา					ตด.เมืองมาบตาพุด					รวมทั้งหมด	
	หมู่ 2 บ้านนิคม 1	หมู่ 3 บ้านใหม่ สามัคคี	หมู่ 4 บ้าน หนองบอน	หมู่ 5 บ้านซาก ผักกูด	หมู่ 1 บ้าน หนองหว้า	หมู่ 6 บ้านซาก อ้อย	หมู่ 7 บ้านเขา จอมแห	หมู่ 2 บ้านนิคม 1	หมู่ 5 บ้านมาบตา	หมู่ 6 ทุ่งสำนัก	หมู่ 7 สำนัก อ้ายงอน	หมู่ 8 หนองหิน	ชุมชน ห้วยโป่งใน 1	ชุมชน ห้วยโป่งใน สะพานน้ำท่วม	ชุมชน มาบตา- สำนักอ้ายงอน	ชุมชน ชอยคีรี	เจริญพัฒนา	จำนวน (17)	ร้อยละ
3.3 ระดับเสียง/เสียงรบกวน																			
- ไม่ได้รับผลกระทบ	0	1	0	0	1	0	1	1	0	0	0	0	0	0	0	0	0	4	23.5
- ได้รับผลกระทบ	1	0	1	1	0	1	0	0	1	1	1	1	1	1	1	1	1	13	76.5
รวม	1	1	1	1	1	1	1	1	1	1	1	1	1	1	1	1	1	17	100.0
3.3.1 ระดับผลกระทบ																			
- น้อย	0	0	0	0	0	0	0	0	0	0	0	0	0	0	0	0	0	0	0.0
- ปานกลาง	1	0	1	1	0	1	0	0	1	1	1	1	1	1	1	1	1	13	100.0
- มาก	0	0	0	0	0	0	0	0	0	0	0	0	0	0	0	0	0	0	0.0
รวม	1	0	1	1	0	1	0	0	1	1	1	1	1	1	1	1	1	13	100.0
3.3.2 ระยะเวลา																			
- บางเวลา	1	0	1	1	0	1	0	0	1	1	1	1	1	1	1	1	1	13	100.0
- ตลอดเวลา	0	0	0	0	0	0	0	0	0	0	0	0	0	0	0	0	0	0	0.0
รวม	1	0	1	1	0	1	0	0	1	1	1	1	1	1	1	1	1	13	100.0
3.3.3 แหล่งที่มา (ตอบได้มากกว่า 1 ข้อ)																			
- ชุมชน	0	0	0	0	0	0	0	0	0	0	0	0	0	1	0	0	0	1	7.1
- กลุ่มโรงงาน	0	0	0	0	0	0	0	0	0	0	0	0	0	0	0	0	0	0	0.0
- บริษัท อินโดรามาปีโตรเคมี จำกัด	0	0	0	0	0	0	0	0	0	0	0	0	0	0	0	0	0	0	0.0
- อื่นๆ ระบุ (ปริมาณรถจากการจราจร)	1	0	1	1	0	1	0	0	1	0	1	0	1	1	1	1	1	11	78.6
- ระบุไม่ได้	0	0	0	0	0	0	0	0	0	1	0	1	0	0	0	0	0	2	14.3
รวม	1	0	1	1	0	1	0	0	1	1	1	1	1	2	1	1	1	14	100.0
3.4 ความสิ้นสะท้อน																			
- ไม่ได้รับผลกระทบ	1	1	1	1	1	1	1	1	1	1	1	1	1	1	1	1	1	17	100.0
- ได้รับผลกระทบ	0	0	0	0	0	0	0	0	0	0	0	0	0	0	0	0	0	0	0.0
รวม	1	1	1	1	1	1	1	1	1	1	1	1	1	1	1	1	1	17	100.0
3.4.1 ระดับผลกระทบ																			
- น้อย	0	0	0	0	0	0	0	0	0	0	0	0	0	0	0	0	0	0	0.0
- ปานกลาง	0	0	0	0	0	0	0	0	0	0	0	0	0	0	0	0	0	0	0.0
- มาก	0	0	0	0	0	0	0	0	0	0	0	0	0	0	0	0	0	0	0.0
รวม	0	0	0	0	0	0	0	0	0	0	0	0	0	0	0	0	0	0	0.0
3.4.2 ระยะเวลา																			
- บางเวลา	0	0	0	0	0	0	0	0	0	0	0	0	0	0	0	0	0	0	0.0
- ตลอดเวลา	0	0	0	0	0	0	0	0	0	0	0	0	0	0	0	0	0	0	0.0
รวม	0	0	0	0	0	0	0	0	0	0	0	0	0	0	0	0	0	0	0.0
3.4.3 แหล่งที่มา (ตอบได้มากกว่า 1 ข้อ)																			
- ชุมชน	0	0	0	0	0	0	0	0	0	0	0	0	0	0	0	0	0	0	0.0
- กลุ่มโรงงาน	0	0	0	0	0	0	0	0	0	0	0	0	0	0	0	0	0	0	0.0
- บริษัท อินโดรามาปีโตรเคมี จำกัด	0	0	0	0	0	0	0	0	0	0	0	0	0	0	0	0	0	0	0.0
- อื่นๆ	0	0	0	0	0	0	0	0	0	0	0	0	0	0	0	0	0	0	0.0
- ระบุไม่ได้	0	0	0	0	0	0	0	0	0	0	0	0	0	0	0	0	0	0	0.0
รวม	0	0	0	0	0	0	0	0	0	0	0	0	0	0	0	0	0	0	0.0
3.5 น้ำเสีย																			
- ไม่ได้รับผลกระทบ	1	1	1	1	1	1	1	1	1	1	1	1	1	1	1	1	1	17	100.0
- ได้รับผลกระทบ	0	0	0	0	0	0	0	0	0	0	0	0	0	0	0	0	0	0	0.0
รวม	1	1	1	1	1	1	1	1	1	1	1	1	1	1	1	1	1	17	100.0
3.5.1 ระดับผลกระทบ																			
- น้อย	0	0	0	0	0	0	0	0	0	0	0	0	0	0	0	0	0	0	0.0
- ปานกลาง	0	0	0	0	0	0	0	0	0	0	0	0	0	0	0	0	0	0	0.0
- มาก	0	0	0	0	0	0	0	0	0	0	0	0	0	0	0	0	0	0	0.0
รวม	0	0	0	0	0	0	0	0	0	0	0	0	0	0	0	0	0	0	0.0
3.5.2 ระยะเวลา																			
- บางเวลา	0	0	0	0	0	0	0	0	0	0	0	0	0	0	0	0	0	0	0.0
- ตลอดเวลา	0	0	0	0	0	0	0	0	0	0	0	0	0	0	0	0	0	0	0.0
รวม	0	0	0	0	0	0	0	0	0	0	0	0	0	0	0	0	0	0	0.0
3.5.3 แหล่งที่มา (ตอบได้มากกว่า 1 ข้อ)																			
- ชุมชน	0	0	0	0	0	0	0	0	0	0	0	0	0	0	0	0	0	0	0.0
- กลุ่มโรงงาน	0	0	0	0	0	0	0	0	0	0	0	0	0	0	0	0	0	0	0.0
- บริษัท อินโดรามาปีโตรเคมี จำกัด	0	0	0	0	0	0	0	0	0	0	0	0	0	0	0	0	0	0	0.0
- อื่นๆ	0	0	0	0	0	0	0	0	0	0	0	0	0	0	0	0	0	0	0.0
- ระบุไม่ได้	0	0	0	0	0	0	0	0	0	0	0	0	0	0	0	0	0	0	0.0
รวม	0	0	0	0	0	0	0	0	0	0	0	0	0	0	0	0	0	0	0.0

ตารางผลการสำรวจความคิดเห็นของผู้นำชุมชนที่อยู่อาศัยในชุมชนรอบพื้นที่โครงการ ประจำปี 2566
 โครงการโรงงานผลิตเม็ดพลาสติก Bottle Grande PET Resins บริษัท อินโดรามา ปีโตรเคมี จำกัด

รายละเอียด	อบต.นิคมพัฒนา				ตด.มะขามคู่			ตด.มาบตาพุดพัฒนา					ตด.เมืองมาบตาพุด					รวมทั้งหมด	
	หมู่ 2 บ้านนิคม 1	หมู่ 3 บ้านใหม่ สามัคคี	หมู่ 4 บ้าน หนองบอน	หมู่ 5 บ้านซาก ผักกูด	หมู่ 1 บ้าน หนองหว้า	หมู่ 6 บ้านซาก อ้อย	หมู่ 7 บ้านเขา จอมแห	หมู่ 2 บ้านนิคม 1	หมู่ 5 บ้านมาบตา	หมู่ 6 ทุ่งสำนัก	หมู่ 7 สำนัก อ้ายงอน	หมู่ 8 หนองหิน	ชุมชน ห้วยโป่งใน 1	ชุมชน ห้วยโป่งใน สะพานน้ำท่วม	ชุมชน มาบตา- สำนักอ้ายงอน	ชุมชน ชอยคีรี	เจริญพัฒนา	จำนวน (17)	ร้อยละ
3.6 น้ำท่วม/การระบายน้ำ																			
- ไม่ได้รับผลกระทบ	1	1	1	1	1	1	1	1	1	1	1	1	1	1	1	1	1	17	100.0
- ได้รับผลกระทบ	0	0	0	0	0	0	0	0	0	0	0	0	0	0	0	0	0	0	0.0
รวม	1	1	1	1	1	1	1	1	1	1	1	1	1	1	1	1	1	17	100.0
3.6.1 ระดับผลกระทบ																			
- น้อย	0	0	0	0	0	0	0	0	0	0	0	0	0	0	0	0	0	0	0.0
- ปานกลาง	0	0	0	0	0	0	0	0	0	0	0	0	0	0	0	0	0	0	0.0
- มาก	0	0	0	0	0	0	0	0	0	0	0	0	0	0	0	0	0	0	0.0
รวม	0	0	0	0	0	0	0	0	0	0	0	0	0	0	0	0	0	0	0.0
3.6.2 ระยะเวลา																			
- บางเวลา	0	0	0	0	0	0	0	0	0	0	0	0	0	0	0	0	0	0	0.0
- ตลอดเวลา	0	0	0	0	0	0	0	0	0	0	0	0	0	0	0	0	0	0	0.0
รวม																		0	0.0
3.6.3 แหล่งที่มา (ตอบได้มากกว่า 1 ข้อ)																			
- ชุมชน	0	0	0	0	0	0	0	0	0	0	0	0	0	0	0	0	0	0	0.0
- กลุ่มโรงงาน	0	0	0	0	0	0	0	0	0	0	0	0	0	0	0	0	0	0	0.0
- บริษัท อินโดรามาปีโตรเคมี จำกัด	0	0	0	0	0	0	0	0	0	0	0	0	0	0	0	0	0	0	0.0
- อื่นๆ	0	0	0	0	0	0	0	0	0	0	0	0	0	0	0	0	0	0	0.0
- ระบุไม่ได้	0	0	0	0	0	0	0	0	0	0	0	0	0	0	0	0	0	0	0.0
รวม	0	0	0	0	0	0	0	0	0	0	0	0	0	0	0	0	0	0	0.0
3.7 ขยะมูลฝอย/กากของเสีย																			
- ไม่ได้รับผลกระทบ	1	1	1	1	1	1	1	1	1	1	1	1	1	1	1	1	1	17	100.0
- ได้รับผลกระทบ	0	0	0	0	0	0	0	0	0	0	0	0	0	0	0	0	0	0	0.0
รวม	1	1	1	1	1	1	1	1	1	1	1	1	1	1	1	1	1	17	100.0
3.7.1 ระดับผลกระทบ																			
- น้อย	0	0	0	0	0	0	0	0	0	0	0	0	0	0	0	0	0	0	0.0
- ปานกลาง	0	0	0	0	0	0	0	0	0	0	0	0	0	0	0	0	0	0	0.0
- มาก	0	0	0	0	0	0	0	0	0	0	0	0	0	0	0	0	0	0	0.0
รวม	0	0	0	0	0	0	0	0	0	0	0	0	0	0	0	0	0	0	0.0
3.7.2 ระยะเวลา																			
- บางเวลา	0	0	0	0	0	0	0	0	0	0	0	0	0	0	0	0	0	0	0.0
- ตลอดเวลา	0	0	0	0	0	0	0	0	0	0	0	0	0	0	0	0	0	0	0.0
รวม	0	0	0	0	0	0	0	0	0	0	0	0	0	0	0	0	0	0	0.0
3.7.3 แหล่งที่มา (ตอบได้มากกว่า 1 ข้อ)																			
- ชุมชน	0	0	0	0	0	0	0	0	0	0	0	0	0	0	0	0	0	0	0.0
- กลุ่มโรงงาน	0	0	0	0	0	0	0	0	0	0	0	0	0	0	0	0	0	0	0.0
- บริษัท อินโดรามาปีโตรเคมี จำกัด	0	0	0	0	0	0	0	0	0	0	0	0	0	0	0	0	0	0	0.0
- อื่นๆ	0	0	0	0	0	0	0	0	0	0	0	0	0	0	0	0	0	0	0.0
- ระบุไม่ได้	0	0	0	0	0	0	0	0	0	0	0	0	0	0	0	0	0	0	0.0
รวม	0	0	0	0	0	0	0	0	0	0	0	0	0	0	0	0	0	0	0.0
3.8 กลิ่นเหม็น																			
- ไม่ได้รับผลกระทบ	1	1	1	1	1	1	1	1	0	1	1	1	1	1	1	1	1	16	94.1
- ได้รับผลกระทบ	0	0	0	0	0	0	0	0	1	0	0	0	0	0	0	0	0	1	5.9
รวม	1	1	1	1	1	1	1	1	1	1	1	1	1	1	1	1	1	17	100.0
3.8.1 ระดับผลกระทบ																			
- น้อย	0	0	0	0	0	0	0	0	0	0	0	0	0	0	0	0	0	0	0.0
- ปานกลาง	0	0	0	0	0	0	0	0	1	0	0	0	0	0	0	0	0	1	100.0
- มาก	0	0	0	0	0	0	0	0	0	0	0	0	0	0	0	0	0	0	0.0
รวม	0	0	0	0	0	0	0	0	1	0	0	0	0	0	0	0	0	1	100.0
3.8.2 ระยะเวลา																			
- บางเวลา	0	0	0	0	0	0	0	0	1	0	0	0	0	0	0	0	0	1	100.0
- ตลอดเวลา	0	0	0	0	0	0	0	0	0	0	0	0	0	0	0	0	0	0	0.0
รวม	0	0	0	0	0	0	0	0	1	0	0	0	0	0	0	0	0	1	100.0
3.8.3 แหล่งที่มา (ตอบได้มากกว่า 1 ข้อ)																			
- ชุมชน	0	0	0	0	0	0	0	0	0	0	0	0	0	0	0	0	0	0	0.0
- กลุ่มโรงงาน	0	0	0	0	0	0	0	0	0	0	0	0	0	0	0	0	0	0	0.0
- บริษัท อินโดรามาปีโตรเคมี จำกัด	0	0	0	0	0	0	0	0	0	0	0	0	0	0	0	0	0	0	0.0
- อื่นๆ	0	0	0	0	0	0	0	0	0	0	0	0	0	0	0	0	0	0	0.0
- ระบุไม่ได้	0	0	0	0	0	0	0	0	1	0	0	0	0	0	0	0	0	1	100.0
รวม	0	0	0	0	0	0	0	0	1	0	0	0	0	0	0	0	0	1	100.0

ตารางผลการสำรวจความคิดเห็นของผู้นำชุมชนที่อยู่อาศัยในชุมชนรอบพื้นที่โครงการ ประจำปี 2566
 โครงการโรงงานผลิตเม็ดพลาสติก Bottle Grande PET Resins บริษัท อินโดรามา โปลิเอสเตอร์ จำกัด

รายละเอียด	อบต.นิคมพัฒนา				ตด.มะขามคู่			ตด.มาบตาพุดพัฒนา					ตด.เมืองมาบตาพุด					รวมทั้งหมด	
	หมู่ 2 บ้านนิคม 1	หมู่ 3 บ้านใหม่ สามัคคี	หมู่ 4 บ้าน หนองบอน	หมู่ 5 บ้านซาก ผักกูด	หมู่ 1 บ้าน หนองหว้า	หมู่ 6 บ้านซาก อ้อย	หมู่ 7 บ้านเขา จอมแห	หมู่ 2 บ้านนิคม 1	หมู่ 5 บ้านมาบตา	หมู่ 6 ทุ่งสำนัก	หมู่ 7 สำนัก อ้ายงอน	หมู่ 8 หนองหิน	ชุมชน ห้วยโป่งใน 1	ชุมชน ห้วยโป่งใน สะพานน้ำท่วม	ชุมชน มาบตา- สำนักอ้ายงอน	ชุมชน ชอยคีรี	เจริญพัฒนา	จำนวน (17)	ร้อยละ
3.9 สภาพการจราจร																			
- ไม่ได้รับผลกระทบ	1	1	1	1	1	1	1	1	0	1	1	1	1	1	1	1	1	16	94.1
- ได้รับผลกระทบ	0	0	0	0	0	0	0	0	1	0	0	0	0	0	0	0	0	1	5.9
รวม	1	1	1	1	1	1	1	1	1	1	1	1	1	1	1	1	1	17	100.0
3.9.1 ระดับผลกระทบ																			
- น้อย	0	0	0	0	0	0	0	0	0	0	0	0	0	0	0	0	0	0	0.0
- ปานกลาง	0	0	0	0	0	0	0	0	1	0	0	0	0	0	0	0	0	1	100.0
- มาก	0	0	0	0	0	0	0	0	0	0	0	0	0	0	0	0	0	0	0.0
รวม	0	0	0	0	0	0	0	0	1	0	0	0	0	0	0	0	0	1	100.0
3.9.2 ระยะเวลา																			
- บางเวลา	0	0	0	0	0	0	0	0	1	0	0	0	0	0	0	0	0	1	100.0
- ตลอดเวลา	0	0	0	0	0	0	0	0	0	0	0	0	0	0	0	0	0	0	0.0
รวม	0	0	0	0	0	0	0	0	1	0	0	0	0	0	0	0	0	1	100.0
3.9.3 แหล่งที่มา (ตอบได้มากกว่า 1 ข้อ)																			
- ชุมชน	0	0	0	0	0	0	0	0	0	0	0	0	0	0	0	0	0	0	0.0
- กลุ่มโรงงาน	0	0	0	0	0	0	0	0	0	0	0	0	0	0	0	0	0	0	0.0
- บริษัท อินโดรามา โปลิเอสเตอร์ จำกัด	0	0	0	0	0	0	0	0	0	0	0	0	0	0	0	0	0	0	0.0
- อื่นๆ รถมาก	0	0	0	0	0	0	0	0	1	0	0	0	0	0	0	0	0	1	100.0
- ระบุไม่ได้	0	0	0	0	0	0	0	0	0	0	0	0	0	0	0	0	0	0	0.0
รวม	0	0	0	0	0	0	0	0	1	0	0	0	0	0	0	0	0	1	100.0
4. สภาพการเปลี่ยนแปลงด้านเศรษฐกิจ-สังคมในชุมชน (รอบปีปัจจุบันเมื่อเทียบกับปีที่ผ่านมา)																			
4.1 เศรษฐกิจชุมชน																			
- ไม่เปลี่ยนแปลง	0	0	1	0	0	0	0	0	1	0	1	0	0	1	0	0	0	4	23.5
- เปลี่ยนแปลง	1	1	0	1	1	1	1	1	0	1	0	1	1	0	1	1	1	13	76.5
รวม	1	1	1	1	1	1	1	1	1	1	1	1	1	1	1	1	1	17	100.0
4.1.2 เปลี่ยนแปลงทางบวก																			
- น้อย	0	1	0	0	0	0	0	0	0	0	0	1	1	0	0	0	0	3	23.1
- ปานกลาง	1	0	0	1	1	1	1	1	0	1	0	0	0	0	1	1	1	10	76.9
- มาก	0	0	0	0	0	0	0	0	0	0	0	0	0	0	0	0	0	0	0.0
รวม	1	1	0	1	1	1	1	1	0	1	0	1	1	0	1	1	1	13	100.0
4.1.3 เปลี่ยนแปลงทางลบ																			
- น้อย	0	0	0	0	0	0	0	0	0	0	0	0	0	0	0	0	0	0	0.0
- ปานกลาง	0	0	0	0	0	0	0	0	0	0	0	0	0	0	0	0	0	0	0.0
- มาก	0	0	0	0	0	0	0	0	0	0	0	0	0	0	0	0	0	0	0.0
รวม	0	0	0	0	0	0	0	0	0	0	0	0	0	0	0	0	0	0	0.0
4.2 ระบบสาธารณูปโภค-สาธารณูปการ																			
- ไม่เปลี่ยนแปลง	0	0	1	0	0	0	0	0	1	0	1	0	0	1	0	0	0	4	23.5
- เปลี่ยนแปลง	1	1	0	1	1	1	1	1	0	1	0	1	1	0	1	1	1	13	76.5
รวม	1	1	1	1	1	1	1	1	1	1	1	1	1	1	1	1	1	17	100.0
4.2.1 เปลี่ยนแปลงทางบวก																			
- น้อย	0	0	0	0	0	0	0	0	0	0	0	1	1	0	0	0	0	2	15.4
- ปานกลาง	1	1	0	1	1	1	1	1	0	1	0	0	0	0	1	1	1	11	84.6
- มาก	0	0	0	0	0	0	0	0	0	0	0	0	0	0	0	0	0	0	0.0
รวม	1	1	0	1	1	1	1	1	0	1	0	1	1	0	1	1	1	13	100.0
4.2.2 เปลี่ยนแปลงทางลบ																			
- น้อย	0	0	0	0	0	0	0	0	0	0	0	0	0	0	0	0	0	0	0.0
- ปานกลาง	0	0	0	0	0	0	0	0	0	0	0	0	0	0	0	0	0	0	0.0
- มาก	0	0	0	0	0	0	0	0	0	0	0	0	0	0	0	0	0	0	0.0
รวม	0	0	0	0	0	0	0	0	0	0	0	0	0	0	0	0	0	0	0.0
4.3 ความปลอดภัยในชีวิต/ความสัมพันธ์ในชุมชน																			
- ไม่เปลี่ยนแปลง	1	0	1	1	1	1	1	1	1	0	1	1	1	1	1	0	1	14	82.4
- เปลี่ยนแปลง	0	1	0	0	0	0	0	0	0	1	0	0	0	0	0	1	0	3	17.6
รวม	1	1	1	1	1	1	1	1	1	1	1	1	1	1	1	1	1	17	100.0
4.3.1 เปลี่ยนแปลงทางบวก																			
- น้อย	0	1	0	0	0	0	0	0	0	1	0	0	0	0	0	1	0	3	100.0
- ปานกลาง	0	0	0	0	0	0	0	0	0	0	0	0	0	0	0	0	0	0	0.0
- มาก	0	0	0	0	0	0	0	0	0	0	0	0	0	0	0	0	0	0	0.0
รวม	0	1	0	0	0	0	0	0	0	1	0	0	0	0	0	1	0	3	100.0

ตารางผลการสำรวจความคิดเห็นของผู้นำชุมชนที่อยู่อาศัยในชุมชนรอบพื้นที่โครงการ ประจำปี 2566
 โครงการโรงงานผลิตเม็ดพลาสติก Bottle Grande PET Resins บริษัท อินโดรามา โปลียเอสเตอร์ จำกัด

รายละเอียด	อบต.นิคมพัฒนา				ทต.มะขามคู่			ทต.มาบตาพุดพัฒนา					ทต.เมืองมาบตาพุด					รวมทั้งหมด	
	หมู่ 2 บ้านนิคม 1	หมู่ 3 บ้านใหม่ สามัคคี	หมู่ 4 บ้าน หนองบอน	หมู่ 5 บ้านซาก ผักกูด	หมู่ 1 บ้าน หนองหว้า	หมู่ 6 บ้านซาก อ้อย	หมู่ 7 บ้านเขา จอมแห	หมู่ 2 บ้านนิคม 1	หมู่ 5 บ้านมาบตา	หมู่ 6 ทุ่งสำนัก	หมู่ 7 สำนัก อ้ายงอน	หมู่ 8 หนองหิน	ชุมชน ห้วยโป่งใน 1	ชุมชน ห้วยโป่งใน สะพานน้ำท่วม	ชุมชน มาบตา- สำนักอ้ายงอน	ชุมชน ชอยคีรี	เจริญพัฒนา	จำนวน (17)	ร้อยละ
4.3.2 เปลี่ยนแปลงทางลบ																			
- น้อย	0	0	0	0	0	0	0	0	0	0	0	0	0	0	0	0	0	0	0.0
- ปานกลาง	0	0	0	0	0	0	0	0	0	0	0	0	0	0	0	0	0	0	0.0
- มาก	0	0	0	0	0	0	0	0	0	0	0	0	0	0	0	0	0	0	0.0
รวม	0	0	0	0	0	0	0	0	0	0	0	0	0	0	0	0	0	0	0.0
4.4 สถานบริการสาธารณสุข/โรงพยาบาล																			
- ไม่เปลี่ยนแปลง	1	1	1	1	1	1	1	1	1	1	1	1	1	1	1	0	1	16	94.1
- เปลี่ยนแปลง	0	0	0	0	0	0	0	0	0	0	0	0	0	0	0	1	0	1	5.9
รวม	1	1	1	1	1	1	1	1	1	1	1	1	1	1	1	1	1	17	100.0
4.4.1 เปลี่ยนแปลงทางบวก																			
- น้อย	0	0	0	0	0	0	0	0	0	0	0	0	0	0	0	0	0	0	0.0
- ปานกลาง	0	0	0	0	0	0	0	0	0	0	0	0	0	0	0	1	0	1	100.0
- มาก	0	0	0	0	0	0	0	0	0	0	0	0	0	0	0	0	0	0	0.0
รวม	0	0	0	0	0	0	0	0	0	0	0	0	0	0	0	1	0	1	100.0
4.4.2 เปลี่ยนแปลงทางลบ																			
- น้อย	0	0	0	0	0	0	0	0	0	0	0	0	0	0	0	0	0	0	0.0
- ปานกลาง	0	0	0	0	0	0	0	0	0	0	0	0	0	0	0	0	0	0	0.0
- มาก	0	0	0	0	0	0	0	0	0	0	0	0	0	0	0	0	0	0	0.0
รวม	0	0	0	0	0	0	0	0	0	0	0	0	0	0	0	0	0	0	0.0
4.5 สถานศึกษา																			
- ไม่เปลี่ยนแปลง	1	1	1	1	1	1	1	0	1	1	1	1	1	1	1	0	1	15	88.2
- เปลี่ยนแปลง	0	0	0	0	0	0	0	1	0	0	0	0	0	0	0	1	0	2	11.8
รวม	1	1	1	1	1	1	1	1	1	1	1	1	1	1	1	1	1	17	100.0
4.5.1 เปลี่ยนแปลงทางบวก																			
- น้อย	0	0	0	0	0	0	0	0	0	0	0	0	0	0	0	0	0	0	0.0
- ปานกลาง	0	0	0	0	0	0	0	1	0	0	0	0	0	0	0	0	0	1	50.0
- มาก	0	0	0	0	0	0	0	0	0	0	0	0	0	0	0	0	0	0	0.0
รวม	0	0	0	0	0	0	0	1	0	0	0	0	0	0	0	0	0	1	50.0
4.5.2 เปลี่ยนแปลงทางลบ																			
- น้อย	0	0	0	0	0	0	0	0	0	0	0	0	0	0	0	0	0	0	0.0
- ปานกลาง	0	0	0	0	0	0	0	0	0	0	0	0	0	0	0	0	0	0	0.0
- มาก	0	0	0	0	0	0	0	0	0	0	0	0	0	0	0	0	0	0	0.0
รวม	0	0	0	0	0	0	0	0	0	0	0	0	0	0	0	0	0	0	0.0
4.6 วัสดุวิวิธ/ความสัมพันธ์ในชุมชน																			
- ไม่เปลี่ยนแปลง	1	1	1	1	1	1	1	1	1	1	1	1	1	1	1	1	1	17	100.0
- เปลี่ยนแปลง	0	0	0	0	0	0	0	0	0	0	0	0	0	0	0	0	0	0	0.0
รวม	1	1	1	1	1	1	1	1	1	1	1	1	1	1	1	1	1	17	100.0
4.6.1 เปลี่ยนแปลงทางบวก																			
- น้อย	0	0	0	0	0	0	0	0	0	0	0	0	0	0	0	0	0	0	0.0
- ปานกลาง	0	0	0	0	0	0	0	0	0	0	0	0	0	0	0	0	0	0	0.0
- มาก	0	0	0	0	0	0	0	0	0	0	0	0	0	0	0	0	0	0	0.0
รวม	0	0	0	0	0	0	0	0	0	0	0	0	0	0	0	0	0	0	0.0
4.6.2 เปลี่ยนแปลงทางลบ																			
- น้อย	0	0	0	0	0	0	0	0	0	0	0	0	0	0	0	0	0	0	0.0
- ปานกลาง	0	0	0	0	0	0	0	0	0	0	0	0	0	0	0	0	0	0	0.0
- มาก	0	0	0	0	0	0	0	0	0	0	0	0	0	0	0	0	0	0	0.0
รวม	0	0	0	0	0	0	0	0	0	0	0	0	0	0	0	0	0	0	0.0
4.7 กาย่ายถิ่นฐาน/การอพยพโยกย้าย																			
- ไม่เปลี่ยนแปลง	1	1	1	1	1	1	1	0	1	0	1	0	1	1	1	1	1	14	82.4
- เปลี่ยนแปลง	0	0	0	0	0	0	0	1	0	1	0	1	0	0	0	0	0	3	17.6
รวม	1	1	1	1	1	1	1	1	1	1	1	1	1	1	1	1	1	17	100.0
4.7.1 เปลี่ยนแปลงทางบวก																			
- น้อย	0	0	0	0	0	0	0	0	0	0	0	0	0	0	0	0	0	0	0.0
- ปานกลาง	0	0	0	0	0	0	0	0	0	0	0	0	0	0	0	0	0	0	0.0
- มาก	0	0	0	0	0	0	0	0	0	0	0	0	0	0	0	0	0	0	0.0
รวม	0	0	0	0	0	0	0	0	0	0	0	0	0	0	0	0	0	0	0.0
4.7.2 เปลี่ยนแปลงทางลบ																			
- น้อย	0	0	0	0	0	0	0	0	0	1	0	0	0	0	0	0	0	1	33.3
- ปานกลาง	0	0	0	0	0	0	0	1	0	0	0	1	0	0	0	0	0	2	66.7
- มาก	0	0	0	0	0	0	0	0	0	0	0	0	0	0	0	0	0	0	0.0
รวม	0	0	0	0	0	0	0	1	0	1	0	1	0	0	0	0	0	3	100.0

ตารางผลการสำรวจความคิดเห็นของผู้นำชุมชนที่อยู่อาศัยในชุมชนรอบพื้นที่โครงการ ประจำปี 2566
 โครงการโรงงานผลิตเม็ดพลาสติก Bottle Grande PET Resins บริษัท อินโดรามา โปลีโอเลฟินส์ จำกัด

รายละเอียด	อบต.นิคมพัฒนา				ตด.มะขามคู่			ตด.มาบตาพุดพัฒนา					ตด.เมืองมาบตาพุด					รวมทั้งหมด	
	หมู่ 2 บ้านนิคม 1	หมู่ 3 บ้านใหม่ สามัคคี	หมู่ 4 บ้าน หนองบอน	หมู่ 5 บ้านซาก ผักกูด	หมู่ 1 บ้าน หนองหว้า	หมู่ 6 บ้านซาก อ้อย	หมู่ 7 บ้านเขา จอมแห	หมู่ 2 บ้านนิคม 1	หมู่ 5 บ้านมาบตา	หมู่ 6 ทุ่งสำนัก	หมู่ 7 สำนัก อ้ายงอน	หมู่ 8 หนองหิน	ชุมชน ห้วยโป่งใน 1	ชุมชน ห้วยโป่งใน สะพานน้ำท่วม	ชุมชน มาบตา- สำนักอ้ายงอน	ชุมชน ชอยคีรี	เจริญพัฒนา	จำนวน (17)	ร้อยละ
4.8 สภาพแวดล้อม/ทัศนียภาพ																			
- ไม่เปลี่ยนแปลง	1	1	1	1	1	1	1	1	1	1	1	1	1	1	1	1	1	17	100.0
- เปลี่ยนแปลง	0	0	0	0	0	0	0	0	0	0	0	0	0	0	0	0	0	0	0.0
รวม	1	1	1	1	1	1	1	1	1	1	1	1	1	1	1	1	1	17	100.0
4.8.1 เปลี่ยนแปลงทางบวก																			
- น้อย	0	0	0	0	0	0	0	0	0	0	0	0	0	0	0	0	0	0	0.0
- ปานกลาง	0	0	0	0	0	0	0	0	0	0	0	0	0	0	0	0	0	0	0.0
- มาก	0	0	0	0	0	0	0	0	0	0	0	0	0	0	0	0	0	0	0.0
รวม	0	0	0	0	0	0	0	0	0	0	0	0	0	0	0	0	0	0	0.0
4.8.2 เปลี่ยนแปลงทางลบ																			
- น้อย	0	0	0	0	0	0	0	0	0	0	0	0	0	0	0	0	0	0	0.0
- ปานกลาง	0	0	0	0	0	0	0	0	0	0	0	0	0	0	0	0	0	0	0.0
- มาก	0	0	0	0	0	0	0	0	0	0	0	0	0	0	0	0	0	0	0.0
รวม	0	0	0	0	0	0	0	0	0	0	0	0	0	0	0	0	0	0	0.0
5 การรู้จัก/การรับรู้ข้อมูลโครงการ																			
5.1 การรู้จักโครงการ																			
- ไม่รู้จัก (ข้ามไป 5.3)	0	0	0	0	0	0	0	0	0	0	0	0	0	0	0	0	0	0	0.0
- รู้จัก (ระบุ)	1	1	1	1	1	1	1	1	1	1	1	1	1	1	1	1	1	17	100.0
รวม	1	1	1	1	1	1	1	1	1	1	1	1	1	1	1	1	1	17	100.0
- ทราบเอง	1	1	1	1	1	1	1	1	1	1	1	1	1	1	1	1	1	17	89.5
- เพื่อนบ้าน/เพื่อน/ญาติ	0	0	0	0	0	0	0	0	0	0	0	0	0	0	0	0	0	0	0.0
- ผู้นำชุมชน	0	0	0	0	0	0	0	0	0	0	0	0	0	0	0	0	0	0	0.0
- เจ้าหน้าที่โครงการ	0	1	1	0	0	0	0	0	0	0	0	0	0	0	0	0	0	2	10.5
- เว็บไซต์/สื่อออนไลน์	0	0	0	0	0	0	0	0	0	0	0	0	0	0	0	0	0	0	0.0
- การจัดประชุม	0	0	0	0	0	0	0	0	0	0	0	0	0	0	0	0	0	0	0.0
- กิจกรรม CSR	0	0	0	0	0	0	0	0	0	0	0	0	0	0	0	0	0	0	0.0
- อื่น ๆ (ระบุ)	0	0	0	0	0	0	0	0	0	0	0	0	0	0	0	0	0	0	0.0
รวม	1	2	2	1	1	1	1	1	1	1	1	1	1	1	1	1	1	19	100.0
5.2 การรับรู้/รับทราบข้อมูลข่าวสารและการประชาสัมพันธ์เกี่ยวกับโครงการ																			
- ไม่เคยรับทราบ	0	0	0	0	0	0	0	0	0	0	0	0	0	0	0	0	0	0	0.0
- เคยรับทราบ	1	1	1	1	1	1	1	1	1	1	1	1	1	1	1	1	1	17	100.0
รวม	1	1	1	1	1	1	1	1	1	1	1	1	1	1	1	1	1	17	100.0
5.3 ความต้องการรับรู้ข้อมูลโครงการ																			
- ไม่ต้องการทราบ (ข้ามไปตอบตอนที่ 6)	0	0	0	0	0	0	0	0	0	0	0	0	0	0	0	0	0	0	0.0
- ต้องการทราบ (ตอบได้มากกว่า 1 ข้อ)	1	1	1	1	1	1	1	1	1	1	1	1	1	1	1	1	1	17	100.0
รวม	1	1	1	1	1	1	1	1	1	1	1	1	1	1	1	1	1	17	100.0
- รายละเอียดโครงการ	1	1	1	1	1	1	1	1	1	1	1	1	1	1	1	1	1	17	42.5
- การป้องกันและแก้ไขผลกระทบสิ่งแวดล้อม	0	1	0	0	0	0	0	0	1	0	1	0	0	0	0	1	0	4	10.0
- การติดตามตรวจสอบผลกระทบสิ่งแวดล้อม/ผลการตรวจวัด	0	0	0	0	0	0	0	0	1	0	0	1	0	0	0	0	0	2	5.0
- ช่องทางการติดต่อโครงการ/การแจ้งเรื่องร้องเรียน	0	0	0	0	0	0	0	0	0	0	0	0	0	0	0	0	0	0	0.0
- การรับสมัครงาน	0	0	0	0	0	0	0	0	0	0	0	0	0	0	0	0	0	0	0.0
- กิจกรรมมวลชนสัมพันธ์ (CSR)	1	1	1	1	1	1	1	1	1	1	1	1	1	1	1	1	1	17	42.5
- อื่น ๆ (ระบุ)	0	0	0	0	0	0	0	0	0	0	0	0	0	0	0	0	0	0	0.0
รวม	2	3	2	2	2	2	2	2	4	2	3	3	2	2	2	3	2	40	100.0
6. ผลประโยชน์-ผลกระทบ ที่ได้รับจากการพัฒนาโครงการในรอบปีปัจจุบัน																			
6.1 การจ้างงาน																			
- ไม่ได้รับ	0	0	0	0	0	0	0	0	0	0	0	0	0	0	0	0	0	0	0.0
- ได้รับ	1	1	1	1	1	1	1	1	1	1	1	1	1	1	1	1	1	17	100.0
- ไม่ระบุ	0	0	0	0	0	0	0	0	0	0	0	0	0	0	0	0	0	0	0.0
รวม	1	1	1	1	1	1	1	1	1	1	1	1	1	1	1	1	1	17	100.0
6.1.1 ได้รับทางบวก																			
- น้อย	0	0	0	0	0	0	0	0	0	0	0	0	0	0	0	0	0	0	0.0
- ปานกลาง	1	1	1	1	1	1	1	1	1	1	1	1	1	1	1	1	1	17	100.0
- มาก	0	0	0	0	0	0	0	0	0	0	0	0	0	0	0	0	0	0	0.0
รวม	1	1	1	1	1	1	1	1	1	1	1	1	1	1	1	1	1	17	100.0
6.1.2 ได้รับทางลบ																			
- น้อย	0	0	0	0	0	0	0	0	0	0	0	0	0	0	0	0	0	0	0.0
- ปานกลาง	0	0	0	0	0	0	0	0	0	0	0	0	0	0	0	0	0	0	0.0
- มาก	0	0	0	0	0	0	0	0	0	0	0	0	0	0	0	0	0	0	0.0
รวม	0	0	0	0	0	0	0	0	0	0	0	0	0	0	0	0	0	0	0.0

ตารางผลการสำรวจความคิดเห็นของผู้นำชุมชนที่อยู่อาศัยในชุมชนรอบพื้นที่โครงการ ประจำปี 2566
 โครงการโรงงานผลิตเม็ดพลาสติก Bottle Grande PET Resins บริษัท อินโดรามา โปลียเอสเตอร์ จำกัด

รายละเอียด	อบต.นิคมพัฒนา				ตด.มะขามคู่			ตด.มาบตาพุดพัฒนา					ตด.เมืองมาบตาพุด					รวมทั้งหมด	
	หมู่ 2 บ้านนิคม 1	หมู่ 3 บ้านใหม่ สามัคคี	หมู่ 4 บ้าน หนองบอน	หมู่ 5 บ้านซาก ผักกูด	หมู่ 1 บ้าน หนองหว้า	หมู่ 6 บ้านซาก อ้อย	หมู่ 7 บ้านเขา จอมแห	หมู่ 2 บ้านนิคม 1	หมู่ 5 บ้านมาบตา	หมู่ 6 ทุ่งสำนัก	หมู่ 7 สำนัก อ้ายงอน	หมู่ 8 หนองหิน	ชุมชน ห้วยโป่งใน 1	ชุมชน ห้วยโป่งใน สะพานน้ำท่วม	ชุมชน มาบตา- สำนักอ้ายงอน	ชุมชน ชอยคีรี	เจริญพัฒนา	จำนวน (17)	ร้อยละ
6.2 การประกอบอาชีพ/รายได้																			
- ไม่ได้รับ	0	0	0	0	0	0	0	0	0	0	0	0	0	0	0	0	0	0	0.0
- ได้รับ	1	1	1	1	1	1	1	1	1	1	1	1	1	1	1	1	1	17	100.0
- ไม่ระบุ	0	0	0	0	0	0	0	0	0	0	0	0	0	0	0	0	0	0	0.0
รวม	1	1	1	1	1	1	1	1	1	1	1	1	1	1	1	1	1	17	100.0
6.2.1 ได้รับทางบวก																			
- น้อย	0	0	0	0	0	0	0	0	0	0	0	0	0	0	0	0	0	0	0.0
- ปานกลาง	1	1	1	1	1	1	1	1	1	1	1	1	1	1	1	1	1	17	100.0
- มาก	0	0	0	0	0	0	0	0	0	0	0	0	0	0	0	0	0	0	0.0
รวม	1	1	1	1	1	1	1	1	1	1	1	1	1	1	1	1	1	17	100.0
6.2.2 ได้รับทางลบ																			
- น้อย	0	0	0	0	0	0	0	0	0	0	0	0	0	0	0	0	0	0	0.0
- ปานกลาง	0	0	0	0	0	0	0	0	0	0	0	0	0	0	0	0	0	0	0.0
- มาก	0	0	0	0	0	0	0	0	0	0	0	0	0	0	0	0	0	0	0.0
รวม	0	0	0	0	0	0	0	0	0	0	0	0	0	0	0	0	0	0	0.0
6.3 การสร้าง/การพัฒนาระบบสาธารณูปโภค																			
- ไม่ได้รับ	0	0	1	0	0	0	0	0	0	0	0	0	0	0	0	0	0	1	5.9
- ได้รับ	1	1	0	1	1	1	1	1	1	1	1	1	1	1	1	1	1	16	94.1
- ไม่ระบุ	0	0	0	0	0	0	0	0	0	0	0	0	0	0	0	0	0	0	0.0
รวม	1	1	1	1	1	1	1	1	1	1	1	1	1	1	1	1	1	17	100.0
6.3.1 ได้รับทางบวก																			
- น้อย	0	0	0	0	0	0	0	0	0	0	0	0	0	0	0	0	0	0	0.0
- ปานกลาง	1	1	0	1	1	1	1	1	1	1	1	1	1	1	1	1	1	16	100.0
- มาก	0	0	0	0	0	0	0	0	0	0	0	0	0	0	0	0	0	0	0.0
รวม	1	1	0	1	1	1	1	1	1	1	1	1	1	1	1	1	1	16	100.0
6.3.2 ได้รับทางลบ																			
- น้อย	0	0	0	0	0	0	0	0	0	0	0	0	0	0	0	0	0	0	0.0
- ปานกลาง	0	0	0	0	0	0	0	0	0	0	0	0	0	0	0	0	0	0	0.0
- มาก	0	0	0	0	0	0	0	0	0	0	0	0	0	0	0	0	0	0	0.0
รวม	0	0	0	0	0	0	0	0	0	0	0	0	0	0	0	0	0	0	0.0
6.4 ราคาที่ดิน/อสังหาริมทรัพย์																			
- ไม่ได้รับ	1	1	1	1	1	1	1	1	1	0	1	1	1	1	1	1	1	16	94.1
- ได้รับ	0	0	0	0	0	0	0	0	0	1	0	0	0	0	0	0	0	1	5.9
- ไม่ระบุ	0	0	0	0	0	0	0	0	0	0	0	0	0	0	0	0	0	0	0.0
รวม	1	1	1	1	1	1	1	1	1	1	1	1	1	1	1	1	1	17	100.0
6.4.1 ได้รับทางบวก																			
- น้อย	0	0	0	0	0	0	0	0	0	0	0	0	0	0	0	0	0	0	0.0
- ปานกลาง	0	0	0	0	0	0	0	0	0	1	0	0	0	0	0	0	0	1	100.0
- มาก	0	0	0	0	0	0	0	0	0	0	0	0	0	0	0	0	0	0	0.0
รวม	0	0	0	0	0	0	0	0	0	1	0	0	0	0	0	0	0	1	100.0
6.4.2 ได้รับทางลบ																			
- น้อย	0	0	0	0	0	0	0	0	0	0	0	0	0	0	0	0	0	0	0.0
- ปานกลาง	0	0	0	0	0	0	0	0	0	0	0	0	0	0	0	0	0	0	0.0
- มาก	0	0	0	0	0	0	0	0	0	0	0	0	0	0	0	0	0	0	0.0
รวม	0	0	0	0	0	0	0	0	0	0	0	0	0	0	0	0	0	0	0.0
6.5 การส่งเสริม/การสนับสนุนการศึกษา																			
- ไม่ได้รับ	1	1	1	1	1	1	1	1	0	0	1	0	1	1	1	1	1	14	82.4
- ได้รับ	0	0	0	0	0	0	0	0	1	1	0	1	0	0	0	0	0	3	17.6
- ไม่ระบุ	0	0	0	0	0	0	0	0	0	0	0	0	0	0	0	0	0	0	0.0
รวม	1	1	1	1	1	1	1	1	1	1	1	1	1	1	1	1	1	17	100.0
6.5.1 ได้รับทางบวก																			
- น้อย	0	0	0	0	0	0	0	0	0	0	0	1	0	0	0	0	0	1	33.3
- ปานกลาง	0	0	0	0	0	0	0	0	1	1	0	0	0	0	0	0	0	2	66.7
- มาก	0	0	0	0	0	0	0	0	0	0	0	0	0	0	0	0	0	0	0.0
รวม	0	0	0	0	0	0	0	0	1	1	0	1	0	0	0	0	0	3	100.0
6.5.2 ได้รับทางลบ																			
- น้อย	0	0	0	0	0	0	0	0	0	0	0	0	0	0	0	0	0	0	0.0
- ปานกลาง	0	0	0	0	0	0	0	0	0	0	0	0	0	0	0	0	0	0	0.0
- มาก	0	0	0	0	0	0	0	0	0	0	0	0	0	0	0	0	0	0	0.0
รวม	0	0	0	0	0	0	0	0	0	0	0	0	0	0	0	0	0	0	0.0

ตารางผลการสำรวจความคิดเห็นของผู้นำชุมชนที่อยู่อาศัยในชุมชนรอบพื้นที่โครงการ ประจำปี 2566
โครงการโรงงานผลิตเม็ดพลาสติก Bottle Grande PET Resins บริษัท อินโดรามา โปลีโอเรียม จำกัด

รายละเอียด	อบต.นิคมพัฒนา				ทต.มะขามคู่			ทต.มาบตาพุดพัฒนา					ทต.เมืองมาบตาพุด					รวมทั้งหมด	
	หมู่ 2 บ้านนิคม 1	หมู่ 3 บ้านใหม่ สามัคคี	หมู่ 4 บ้าน หนองบอน	หมู่ 5 บ้านซาก ผักกูด	หมู่ 1 บ้าน หนองหว้า	หมู่ 6 บ้านซาก อ้อย	หมู่ 7 บ้านเขา จอมแห	หมู่ 2 บ้านนิคม 1	หมู่ 5 บ้านมาบตา	หมู่ 6 ทุ่งสำนัก	หมู่ 7 สำนัก อ้ายงอน	หมู่ 8 หนองหิน	ชุมชน ห้วยโป่งใน 1	ชุมชน ห้วยโป่งใน สะพานน้ำท่วม	ชุมชน มาบตา- สำนักอ้ายงอน	ชุมชน ชอยคีรี	เจริญพัฒนา	จำนวน (17)	ร้อยละ
6.6 การส่งเสริม/การสนับสนุนด้านสาธารณสุข																			
- ไม่ได้รับ	1	1	1	1	1	1	1	1	1	1	1	0	1	1	1	1	1	16	94.1
- ได้รับ	0	0	0	0	0	0	0	0	0	0	0	1	0	0	0	0	0	1	5.9
- ไม่ระบุ	0	0	0	0	0	0	0	0	0	0	0	0	0	0	0	0	0	0	0.0
รวม	1	1	1	1	1	1	1	1	1	1	1	1	1	1	1	1	1	17	100.0
6.6.1 ได้รับทางบวก																			
- น้อย	0	0	0	0	0	0	0	0	0	0	0	1	0	0	0	0	0	1	100.0
- ปานกลาง	0	0	0	0	0	0	0	0	0	0	0	0	0	0	0	0	0	0	0.0
- มาก	0	0	0	0	0	0	0	0	0	0	0	0	0	0	0	0	0	0	0.0
รวม	0	0	0	0	0	0	0	0	0	0	0	1	0	0	0	0	0	1	100.0
6.6.2 ได้รับทางลบ																			
- น้อย	0	0	0	0	0	0	0	0	0	0	0	0	0	0	0	0	0	0	0.0
- ปานกลาง	0	0	0	0	0	0	0	0	0	0	0	0	0	0	0	0	0	0	0.0
- มาก	0	0	0	0	0	0	0	0	0	0	0	0	0	0	0	0	0	0	0.0
รวม	0	0	0	0	0	0	0	0	0	0	0	0	0	0	0	0	0	0	0.0
6.7 การส่งเสริม/การสนับสนุนด้านศาสนาและวัฒนธรรม																			
- ไม่ได้รับ	1	1	1	1	1	1	1	1	1	1	0	1	1	1	1	1	1	16	94.1
- ได้รับ	0	0	0	0	0	0	0	0	0	0	1	0	0	0	0	0	0	1	5.9
- ไม่ระบุ	0	0	0	0	0	0	0	0	0	0	0	0	0	0	0	0	0	0	0.0
รวม	1	1	1	1	1	1	1	1	1	1	1	1	1	1	1	1	1	17	100.0
6.7.1 ได้รับทางบวก																			
- น้อย	0	0	0	0	0	0	0	0	0	0	0	0	0	0	0	0	0	0	0.0
- ปานกลาง	0	0	0	0	0	0	0	0	0	0	1	0	0	0	0	0	0	1	100.0
- มาก	0	0	0	0	0	0	0	0	0	0	0	0	0	0	0	0	0	0	0.0
รวม	0	0	0	0	0	0	0	0	0	0	1	0	0	0	0	0	0	1	100.0
6.7.2 ได้รับทางลบ																			
- น้อย	0	0	0	0	0	0	0	0	0	0	0	0	0	0	0	0	0	0	0.0
- ปานกลาง	0	0	0	0	0	0	0	0	0	0	0	0	0	0	0	0	0	0	0.0
- มาก	0	0	0	0	0	0	0	0	0	0	0	0	0	0	0	0	0	0	0.0
รวม	0	0	0	0	0	0	0	0	0	0	0	0	0	0	0	0	0	0	0.0
6.8 การควบคุมมลพิษทางอากาศ																			
- ไม่ได้รับ	0	1	1	0	1	1	0	0	1	0	0	0	0	1	1	0	1	8	47.1
- ได้รับ	1	0	0	1	0	0	1	1	0	1	1	1	1	0	0	1	0	9	52.9
- ไม่ระบุ	0	0	0	0	0	0	0	0	0	0	0	0	0	0	0	0	0	0	0.0
รวม	1	1	1	1	1	1	1	1	1	1	1	1	1	1	1	1	1	17	100.0
6.8.1 ได้รับทางบวก																			
- น้อย	0	0	0	0	0	0	0	0	0	0	0	0	0	0	0	0	0	0	0.0
- ปานกลาง	0	0	0	0	0	0	0	0	0	0	0	0	0	0	0	0	0	0	0.0
- มาก	0	0	0	0	0	0	0	0	0	0	0	0	0	0	0	0	0	0	0.0
รวม	0	0	0	0	0	0	0	0	0	0	0	0	0	0	0	0	0	0	0.0
6.8.2 ได้รับทางลบ																			
- น้อย	1	0	0	1	0	0	1	1	0	1	1	1	1	0	0	1	0	9	100.0
- ปานกลาง	0	0	0	0	0	0	0	0	0	0	0	0	0	0	0	0	0	0	0.0
- มาก	0	0	0	0	0	0	0	0	0	0	0	0	0	0	0	0	0	0	0.0
รวม	1	0	0	1	0	0	1	1	0	1	1	1	1	0	0	1	0	9	100.0
6.9 การควบคุมมลพิษทางเสียง																			
- ไม่ได้รับ	0	1	1	0	1	1	0	0	1	1	0	0	0	1	1	0	1	9	52.9
- ได้รับ	1	0	0	1	0	0	1	1	0	0	1	1	1	0	0	1	0	8	47.1
- ไม่ระบุ	0	0	0	0	0	0	0	0	0	0	0	0	0	0	0	0	0	0	0.0
รวม	1	1	1	1	1	1	1	1	1	1	1	1	1	1	1	1	1	17	100.0
6.9.1 ได้รับทางบวก																			
- น้อย	0	0	0	0	0	0	0	0	0	0	0	0	0	0	0	0	0	0	0.0
- ปานกลาง	0	0	0	0	0	0	0	0	0	0	0	0	0	0	0	0	0	0	0.0
- มาก	0	0	0	0	0	0	0	0	0	0	0	0	0	0	0	0	0	0	0.0
รวม	0	0	0	0	0	0	0	0	0	0	0	0	0	0	0	0	0	0	0.0
6.9.2 ได้รับทางลบ																			
- น้อย	1	0	0	1	0	0	1	1	0	0	1	1	1	0	0	1	0	8	100.0
- ปานกลาง	0	0	0	0	0	0	0	0	0	0	0	0	0	0	0	0	0	0	0.0
- มาก	0	0	0	0	0	0	0	0	0	0	0	0	0	0	0	0	0	0	0.0
รวม	1	0	0	1	0	0	1	1	0	0	1	1	1	0	0	1	0	8	100.0

ตารางผลการสำรวจความคิดเห็นของผู้นำชุมชนที่อยู่อาศัยในชุมชนรอบพื้นที่โครงการ ประจำปี 2566
 โครงการโรงงานผลิตเม็ดพลาสติก Bottle Grande PET Resins บริษัท อินโดรามา โปลียเอสเตอร์ จำกัด

รายละเอียด	อบต.นิคมพัฒนา				ทต.มะขามคู่			ทต.มาบตาพุด					ทต.เมืองมาบตาพุด					รวมทั้งหมด	
	หมู่ 2 บ้านนิคม 1	หมู่ 3 บ้านใหม่ สามัคคี	หมู่ 4 บ้าน หนองบอน	หมู่ 5 บ้านซาก ผักกูด	หมู่ 1 บ้าน หนองหว้า	หมู่ 6 บ้านซาก อ้อย	หมู่ 7 บ้านเขา จอมแห	หมู่ 2 บ้านนิคม 1	หมู่ 5 บ้านมาบตา	หมู่ 6 ทุ่งสำนัก	หมู่ 7 สำนัก อ้ายงอน	หมู่ 8 หนองหิน	ชุมชน ห้วยโป่งใน 1	ชุมชน ห้วยโป่งใน สะพานน้ำท่วม	ชุมชน มาบตา- สำนักอ้ายงอน	ชุมชน ชอยคีรี	เจริญพัฒนา	จำนวน (17)	ร้อยละ
6.10 การควบคุมมลพิษทางน้ำ																			
- ไม่ได้รับ	0	1	1	0	1	1	0	0	1	1	0	0	0	1	1	0	1	9	52.9
- ได้รับ	1	0	0	1	0	0	1	1	0	0	1	1	1	0	0	1	0	8	47.1
- ไม่ระบุ	0	0	0	0	0	0	0	0	0	0	0	0	0	0	0	0	0	0	0.0
รวม	1	1	1	1	1	1	1	1	1	1	1	1	1	1	1	1	1	17	100.0
6.10.1 ได้รับทางบก																			
- น้อย	0	0	0	0	0	0	0	0	0	0	0	0	0	0	0	0	0	0	0.0
- ปานกลาง	0	0	0	0	0	0	0	0	0	0	0	0	0	0	0	0	0	0	0.0
- มาก	0	0	0	0	0	0	0	0	0	0	0	0	0	0	0	0	0	0	0.0
รวม	0	0	0	0	0	0	0	0	0	0	0	0	0	0	0	0	0	0	0.0
6.10.2 ได้รับทางลม																			
- น้อย	1	0	0	1	0	0	1	1	0	0	1	1	1	0	0	1	0	8	100.0
- ปานกลาง	0	0	0	0	0	0	0	0	0	0	0	0	0	0	0	0	0	0	0.0
- มาก	0	0	0	0	0	0	0	0	0	0	0	0	0	0	0	0	0	0	0.0
รวม	1	0	0	1	0	0	1	1	0	0	1	1	1	0	0	1	0	8	100.0
6.11 การจัดการด้านกลิ่นรบกวน																			
- ไม่ได้รับ	0	0	1	0	1	1	0	0	1	0	1	1	1	1	1	1	1	11	64.7
- ได้รับ	1	1	0	1	0	0	1	1	0	1	0	0	0	0	0	0	0	6	35.3
- ไม่ระบุ	0	0	0	0	0	0	0	0	0	0	0	0	0	0	0	0	0	0	0.0
รวม	1	1	1	1	1	1	1	1	1	1	1	1	1	1	1	1	1	17	100.0
6.11.1 ได้รับทางบก																			
- น้อย	0	0	0	0	0	0	0	0	0	0	0	0	0	0	0	0	0	0	0.0
- ปานกลาง	0	0	0	0	0	0	0	0	0	0	0	0	0	0	0	0	0	0	0.0
- มาก	0	0	0	0	0	0	0	0	0	0	0	0	0	0	0	0	0	0	0.0
รวม	0	0	0	0	0	0	0	0	0	0	0	0	0	0	0	0	0	0	0.0
6.11.2 ได้รับทางลม																			
- น้อย	0	0	0	0	0	0	0	0	0	1	0	0	0	0	0	0	0	1	16.7
- ปานกลาง	1	1	0	1	0	0	1	1	0	0	0	0	0	0	0	0	0	5	83.3
- มาก	0	0	0	0	0	0	0	0	0	0	0	0	0	0	0	0	0	0	0.0
รวม	1	1	0	1	0	0	1	1	0	1	0	0	0	0	0	0	0	6	100.0
6.12 การจัดการขยะและกากของเสีย																			
- ไม่ได้รับ	1	1	1	1	1	1	1	1	1	1	1	1	1	1	1	1	1	17	100.0
- ได้รับ	0	0	0	0	0	0	0	0	0	0	0	0	0	0	0	0	0	0	0.0
- ไม่ระบุ	0	0	0	0	0	0	0	0	0	0	0	0	0	0	0	0	0	0	0.0
รวม	1	1	1	1	1	1	1	1	1	1	1	1	1	1	1	1	1	17	100.0
6.12.1 ได้รับทางบก																			
- น้อย	0	0	0	0	0	0	0	0	0	0	0	0	0	0	0	0	0	0	0.0
- ปานกลาง	0	0	0	0	0	0	0	0	0	0	0	0	0	0	0	0	0	0	0.0
- มาก	0	0	0	0	0	0	0	0	0	0	0	0	0	0	0	0	0	0	0.0
รวม	0	0	0	0	0	0	0	0	0	0	0	0	0	0	0	0	0	0	0.0
6.12.2 ได้รับทางลม																			
- น้อย	0	0	0	0	0	0	0	0	0	0	0	0	0	0	0	0	0	0	0.0
- ปานกลาง	0	0	0	0	0	0	0	0	0	0	0	0	0	0	0	0	0	0	0.0
- มาก	0	0	0	0	0	0	0	0	0	0	0	0	0	0	0	0	0	0	0.0
รวม	0	0	0	0	0	0	0	0	0	0	0	0	0	0	0	0	0	0	0.0
6.13 การจัดการด้านคมนาคมขนส่ง																			
- ไม่ได้รับ	1	1	1	1	1	1	1	1	1	1	1	1	1	1	1	1	1	17	100.0
- ได้รับ	0	0	0	0	0	0	0	0	0	0	0	0	0	0	0	0	0	0	0.0
- ไม่ระบุ	0	0	0	0	0	0	0	0	0	0	0	0	0	0	0	0	0	0	0.0
รวม	1	1	1	1	1	1	1	1	1	1	1	1	1	1	1	1	1	17	100.0
6.13.1 ได้รับทางบก																			
- น้อย	0	0	0	0	0	0	0	0	0	0	0	0	0	0	0	0	0	0	0.0
- ปานกลาง	0	0	0	0	0	0	0	0	0	0	0	0	0	0	0	0	0	0	0.0
- มาก	0	0	0	0	0	0	0	0	0	0	0	0	0	0	0	0	0	0	0.0
รวม	0	0	0	0	0	0	0	0	0	0	0	0	0	0	0	0	0	0	0.0
6.13.2 ได้รับทางลม																			
- น้อย	0	0	0	0	0	0	0	0	0	0	0	0	0	0	0	0	0	0	0.0
- ปานกลาง	0	0	0	0	0	0	0	0	0	0	0	0	0	0	0	0	0	0	0.0
- มาก	0	0	0	0	0	0	0	0	0	0	0	0	0	0	0	0	0	0	0.0
รวม	0	0	0	0	0	0	0	0	0	0	0	0	0	0	0	0	0	0	0.0

ตารางผลการสำรวจความคิดเห็นของผู้นำชุมชนที่อยู่อาศัยในชุมชนรอบพื้นที่โครงการ ประจำปี 2566
 โครงการโรงงานผลิตเม็ดพลาสติก Bottle Grande PET Resins บริษัท อินโดรามา โปลิโพรไคเม จำกัด

รายละเอียด	อบต.นิคมพัฒนา				ตด.มะขามคู่			ตด.มาบข่าพัฒนา					ตด.เมืองมาบตาพุด					รวมทั้งหมด	
	หมู่ 2 บ้านนิคม 1	หมู่ 3 บ้านใหม่ สามัคคี	หมู่ 4 บ้าน หนองบอน	หมู่ 5 บ้านขาก ผักกูด	หมู่ 1 บ้าน หนองหว้า	หมู่ 6 บ้านขาก อ้อย	หมู่ 7 บ้านเขา จอมแห	หมู่ 2 บ้านนิคม 1	หมู่ 5 บ้านมาบข่า	หมู่ 6 ทุ่งสำนัก	หมู่ 7 สำนัก อ้ายงอน	หมู่ 8 หนองหิน	ชุมชน ห้วยโป่งใน 1	ชุมชน ห้วยโป่งใน สะพานน้ำท่วม	ชุมชน มาบข่า- สำนักอ้ายงอน	ชุมชน ชอຍคิรี	เจริญพัฒนา	จำนวน (17)	ร้อยละ
6.14 การจัดการด้านความปลอดภัย																			
- ไม่ได้รับ	1	1	1	1	1	1	1	1	1	1	1	1	1	1	1	1	1	17	100.0
- ได้รับ	0	0	0	0	0	0	0	0	0	0	0	0	0	0	0	0	0	0	0.0
- ไม่ระบุ	0	0	0	0	0	0	0	0	0	0	0	0	0	0	0	0	0	0	0.0
รวม	1	1	1	1	1	1	1	1	1	1	1	1	1	1	1	1	1	17	100.0
6.14.1 ได้รับทางบก																			
- น้อย	0	0	0	0	0	0	0	0	0	0	0	0	0	0	0	0	0	0	0.0
- ปานกลาง	0	0	0	0	0	0	0	0	0	0	0	0	0	0	0	0	0	0	0.0
- มาก	0	0	0	0	0	0	0	0	0	0	0	0	0	0	0	0	0	0	0.0
รวม	0	0	0	0	0	0	0	0	0	0	0	0	0	0	0	0	0	0	0.0
6.14.2 ได้รับทางลม																			
- น้อย	0	0	0	0	0	0	0	0	0	0	0	0	0	0	0	0	0	0	0.0
- ปานกลาง	0	0	0	0	0	0	0	0	0	0	0	0	0	0	0	0	0	0	0.0
- มาก	0	0	0	0	0	0	0	0	0	0	0	0	0	0	0	0	0	0	0.0
รวม	0	0	0	0	0	0	0	0	0	0	0	0	0	0	0	0	0	0	0.0
6.15 สุขภาพ																			
- ไม่ได้รับ	1	1	1	1	1	1	1	1	1	1	1	1	1	1	1	1	1	17	100.0
- ได้รับ	0	0	0	0	0	0	0	0	0	0	0	0	0	0	0	0	0	0	0.0
- ไม่ระบุ	0	0	0	0	0	0	0	0	0	0	0	0	0	0	0	0	0	0	0.0
รวม	1	1	1	1	1	1	1	1	1	1	1	1	1	1	1	1	1	17	100.0
6.15.1 ได้รับทางบก																			
- น้อย	0	0	0	0	0	0	0	0	0	0	0	0	0	0	0	0	0	0	0.0
- ปานกลาง	0	0	0	0	0	0	0	0	0	0	0	0	0	0	0	0	0	0	0.0
- มาก	0	0	0	0	0	0	0	0	0	0	0	0	0	0	0	0	0	0	0.0
รวม	0	0	0	0	0	0	0	0	0	0	0	0	0	0	0	0	0	0	0.0
6.15.2 ได้รับทางลม																			
- น้อย	0	0	0	0	0	0	0	0	0	0	0	0	0	0	0	0	0	0	0.0
- ปานกลาง	0	0	0	0	0	0	0	0	0	0	0	0	0	0	0	0	0	0	0.0
- มาก	0	0	0	0	0	0	0	0	0	0	0	0	0	0	0	0	0	0	0.0
รวม	0	0	0	0	0	0	0	0	0	0	0	0	0	0	0	0	0	0	0.0
7 ความคิดเห็นที่มีต่อการดำเนินโครงการในรอบปีปัจจุบัน																			
7.1 ความเชื่อถือ/เชื่อมั่นต่อการดำเนินการตามมาตรการป้องกันและแก้ไขผลกระทบสิ่งแวดล้อม																			
- เชื่อถือ/เชื่อมั่น	0	1	1	0	0	0	1	0	1	1	1	1	1	0	0	0	0	8	47.1
- ไม่เชื่อถือ/ไม่เชื่อมั่น	0	0	0	0	0	0	0	0	0	0	0	0	0	0	0	0	0	0	0.0
- ไม่ระบุ/ไม่แสดงความคิดเห็น	1	0	0	1	1	1	0	1	0	0	0	0	0	1	1	1	1	9	52.9
รวม	1	1	1	1	1	1	1	1	1	1	1	1	1	1	1	1	1	17	100.0
7.2 ความเชื่อถือ/เชื่อมั่นต่อการดำเนินการตามมาตรการติดตามตรวจสอบผลกระทบสิ่งแวดล้อม																			
- เชื่อถือ/เชื่อมั่น	1	1	1	1	1	1	1	0	1	1	1	1	1	0	1	1	1	15	88.2
- ไม่เชื่อถือ/ไม่เชื่อมั่น	0	0	0	0	0	0	0	0	0	0	0	0	0	0	0	0	0	0	0.0
- ไม่ระบุ/ไม่แสดงความคิดเห็น	0	0	0	0	0	0	0	1	0	0	0	0	0	1	0	0	0	2	11.8
รวม	1	1	1	1	1	1	1	1	1	1	1	1	1	1	1	1	1	17	100.0
7.3 การร้องเรียนโครงการ																			
- ไม่เคยร้องเรียน (ข้ามไปตอนตอนที่ 8)	1	1	0	1	1	1	1	1	1	1	1	1	1	1	1	1	1	16	94.1
- เคยร้องเรียน (ระบุ)	0	0	0	0	0	0	0	0	0	0	0	0	0	0	0	0	0	0	0.0
- ไม่ระบุ/ไม่แสดงความคิดเห็น	0	0	1	0	0	0	0	0	0	0	0	0	0	0	0	0	0	1	5.9
รวม	1	1	1	1	1	1	1	1	1	1	1	1	1	1	1	1	1	17	100.0
7.4 จากข้อ 7.3 เคยร้องเรียนในประเด็นใด (ตอบมากกว่า 1ข้อ)																			
- ปัญหาด้านสิ่งแวดล้อม	0	0	0	0	0	0	0	0	0	0	0	0	0	0	0	0	0	0	0.0
- ปัญหาด้านสุขภาพ	0	0	0	0	0	0	0	0	0	0	0	0	0	0	0	0	0	0	0.0
- ปัญหาด้านความปลอดภัย	0	0	0	0	0	0	0	0	0	0	0	0	0	0	0	0	0	0	0.0
- ปัญหาด้านเศรษฐกิจ	0	0	0	0	0	0	0	0	0	0	0	0	0	0	0	0	0	0	0.0
- ปัญหาด้านสังคม	0	0	0	0	0	0	0	0	0	0	0	0	0	0	0	0	0	0	0.0
- มวลชนสัมพันธ์ (CSR)	0	0	0	0	0	0	0	0	0	0	0	0	0	0	0	0	0	0	0.0
- อื่น ๆ (ระบุ)	0	0	0	0	0	0	0	0	0	0	0	0	0	0	0	0	0	0	0.0
รวม	0	0	0	0	0	0	0	0	0	0	0	0	0	0	0	0	0	0	0.0
7.5 จากข้อ 7.4 ร้องเรียนไปหน่วยงานใด (ตอบมากกว่า 1ข้อ)																			
- หน่วยงานเจ้าหน้าที่โครงการ	0	0	0	0	0	0	0	0	0	0	0	0	0	0	0	0	0	0	0.0
- ผู้นำชุมชน	0	0	0	0	0	0	0	0	0	0	0	0	0	0	0	0	0	0	0.0
- หน่วยงานราชการในพื้นที่	0	0	0	0	0	0	0	0	0	0	0	0	0	0	0	0	0	0	0.0
- หน่วยงานราชการนอกพื้นที่	0	0	0	0	0	0	0	0	0	0	0	0	0	0	0	0	0	0	0.0
- ไม่ระบุ	0	0	0	0	0	0	0	0	0	0	0	0	0	0	0	0	0	0	0.0
รวม	0	0	0	0	0	0	0	0	0	0	0	0	0	0	0	0	0	0	0.0

ตารางผลการสำรวจความคิดเห็นของผู้นำชุมชนที่อยู่อาศัยในชุมชนรอบพื้นที่โครงการ ประจำปี 2566
 โครงการโรงงานผลิตเม็ดพลาสติก Bottle Grande PET Resins บริษัท อินโดรามา โปลียเอสเตอร์ จำกัด

รายละเอียด	อบต.นิคมพัฒนา				ตด.มะขามคู่			ตด.มาบตาพุดพัฒนา					ตด.เมืองมาบตาพุด					รวมทั้งหมด	
	หมู่ 2 บ้านนิคม 1	หมู่ 3 บ้านใหม่ สามัคคี	หมู่ 4 บ้าน หนองบอน	หมู่ 5 บ้านซาก ผักกูด	หมู่ 1 บ้าน หนองหว้า	หมู่ 6 บ้านซาก อ้อย	หมู่ 7 บ้านเขา จอมแห	หมู่ 2 บ้านนิคม 1	หมู่ 5 บ้านมาบตา	หมู่ 6 ทุ่งสำนัก	หมู่ 7 สำนัก อ้ายงอน	หมู่ 8 หนองหิน	ชุมชน ห้วยโป่งใน 1	ชุมชน ห้วยโป่งใน สะพานน้ำท่วม	ชุมชน มาบตา- สำนักอ้ายงอน	ชุมชน ชอยคีรี	เจริญพัฒนา	จำนวน (17)	ร้อยละ
7.6 จากข้อ 7.4 ร้องเรียนได้รับการแก้ไขหรือไม่																			
- ได้รับการแก้ไขแล้ว	0	0	0	0	0	0	0	0	0	0	0	0	0	0	0	0	0	0	0.0
- ยังไม่ได้รับการแก้ไข	0	0	0	0	0	0	0	0	0	0	0	0	0	0	0	0	0	0	0.0
รวม	0	0	0	0	0	0	0	0	0	0	0	0	0	0	0	0	0	0	0.0
8 ความพึงพอใจต่อกิจกรรมด้านมวลชนสัมพันธ์ (CSR) ของโครงการในรอบปีที่ผ่านมา																			
8.1 กิจกรรมด้านการศึกษา																			
- ไม่ทราบว่ามีกิจกรรม	1	0	0	0	0	0	0	1	0	1	0	1	0	0	0	0	0	4	23.5
- ทราบว่ามีกิจกรรม (ระบุความพึงพอใจ)	0	1	1	1	1	1	1	0	1	0	1	0	1	1	1	1	1	13	76.5
รวม	1	1	1	1	1	1	1	1	1	1	1	1	1	1	1	1	1	17	100.0
8.1.1 ระดับความพึงพอใจ																			
- น้อยมาก	0	0	0	0	0	0	0	0	0	0	0	0	0	0	0	0	0	0	0.0
- น้อย	0	0	0	0	0	0	0	0	0	0	0	0	0	0	0	0	0	0	0.0
- ปานกลาง	0	0	1	1	1	1	1	0	1	0	1	0	1	1	1	1	1	12	92.3
- มาก	0	1	0	0	0	0	0	0	0	0	0	0	0	0	0	0	0	1	7.7
- มากที่สุด	0	0	0	0	0	0	0	0	0	0	0	0	0	0	0	0	0	0	0.0
รวม	0	1	1	1	1	1	1	0	1	0	1	0	1	1	1	1	1	13	100.0
8.2 กิจกรรมด้านศาสนาและวัฒนธรรม																			
- ไม่ทราบว่ามีกิจกรรม	1	0	0	0	0	0	0	1	0	1	0	1	0	0	0	0	0	4	23.5
- ทราบว่ามีกิจกรรม (ระบุความพึงพอใจ)	0	1	1	1	1	1	1	0	1	0	1	0	1	1	1	1	1	13	76.5
รวม	1	1	1	1	1	1	1	1	1	1	1	1	1	1	1	1	1	17	100.0
8.2.1 ระดับความพึงพอใจ																			
- น้อยมาก	0	0	0	0	0	0	0	0	0	0	0	0	0	0	0	0	0	0	0.0
- น้อย	0	0	0	0	0	0	0	0	0	0	0	0	0	0	0	0	0	0	0.0
- ปานกลาง	0	1	1	1	1	1	1	0	1	0	1	0	1	1	1	1	1	13	100.0
- มาก	0	0	0	0	0	0	0	0	0	0	0	0	0	0	0	0	0	0	0.0
- มากที่สุด	0	0	0	0	0	0	0	0	0	0	0	0	0	0	0	0	0	0	0.0
รวม	0	1	1	1	1	1	1	0	1	0	1	0	1	1	1	1	1	13	100.0
8.3 กิจกรรมด้านสิ่งแวดล้อมและสังคม																			
- ไม่ทราบว่ามีกิจกรรม	1	0	0	0	0	0	0	1	0	1	0	1	0	0	0	0	0	4	23.5
- ทราบว่ามีกิจกรรม (ระบุความพึงพอใจ)	0	1	1	1	1	1	1	0	1	0	1	0	1	1	1	1	1	13	76.5
รวม	1	1	1	1	1	1	1	1	1	1	1	1	1	1	1	1	1	17	100.0
8.3.1 ระดับความพึงพอใจ																			
- น้อยมาก	0	0	0	0	0	0	0	0	0	0	0	0	0	0	0	0	0	0	0.0
- น้อย	0	0	0	0	0	0	0	0	0	0	0	0	0	0	0	0	0	0	0.0
- ปานกลาง	0	1	1	1	1	1	1	0	1	0	1	0	1	1	1	1	1	13	100.0
- มาก	0	0	0	0	0	0	0	0	0	0	0	0	0	0	0	0	0	0	0.0
- มากที่สุด	0	0	0	0	0	0	0	0	0	0	0	0	0	0	0	0	0	0	0.0
รวม	0	1	1	1	1	1	1	0	1	0	1	0	1	1	1	1	1	13	100.0
8.4 กิจกรรมด้านสุขภาพและความปลอดภัย																			
- ไม่ทราบว่ามีกิจกรรม	1	0	0	0	0	0	0	1	0	1	0	1	0	0	0	0	0	4	23.5
- ทราบว่ามีกิจกรรม (ระบุความพึงพอใจ)	0	1	1	1	1	1	1	0	1	0	1	0	1	1	1	1	1	13	76.5
รวม	1	1	1	1	1	1	1	1	1	1	1	1	1	1	1	1	1	17	100.0
8.4.1 ระดับความพึงพอใจ																			
- น้อยมาก	0	0	0	0	0	0	0	0	0	0	0	0	0	0	0	0	0	0	0.0
- น้อย	0	0	0	0	0	0	0	0	0	0	0	0	0	0	0	0	0	0	0.0
- ปานกลาง	0	1	1	1	1	1	1	0	1	0	1	0	1	1	1	1	1	13	100.0
- มาก	0	0	0	0	0	0	0	0	0	0	0	0	0	0	0	0	0	0	0.0
- มากที่สุด	0	0	0	0	0	0	0	0	0	0	0	0	0	0	0	0	0	0	0.0
รวม	0	1	1	1	1	1	1	0	1	0	1	0	1	1	1	1	1	13	100.0
9. ความคิดเห็น/ข้อเสนอแนะที่มีต่อโครงการ																			
9.1 กิจกรรมด้านมวลชนสัมพันธ์ (CSR) ที่ต้องการให้บริษัท อินโดรามา โปลียเอสเตอร์ จำกัด ดำเนินการมากที่สุด (เรียงตามลำดับ 1-4)																			
ด้านการศึกษา																			
- ลำดับที่ 1	0	0	0	0	0	0	0	0	1	1	0	0	0	0	0	0	1	3	17.6
- ลำดับที่ 2	0	0	1	0	0	0	0	0	0	0	1	0	0	0	0	1	0	3	17.6
- ลำดับที่ 3	1	0	0	1	1	1	1	1	0	0	0	0	1	1	1	0	0	9	52.9
- ลำดับที่ 4	0	1	0	0	0	0	0	0	0	0	0	1	0	0	0	0	0	2	11.8
รวม	1	1	1	1	1	1	1	1	1	1	1	1	1	1	1	1	1	17	100.0

ตารางผลการสำรวจความคิดเห็นของผู้นำชุมชนที่อยู่อาศัยในชุมชนรอบพื้นที่โครงการ ประจำปี 2566
 โครงการโรงงานผลิตเม็ดพลาสติก Bottle Grande PET Resins บริษัท อินโดรามา โปลิโพรไคเม จำกัด

รายละเอียด	อบต.นิคมพัฒนา				ตด.มะขามคู่			ตด.มาบตาพุดพัฒนา					ตด.เมืองมาบตาพุด					รวมทั้งหมด	
	หมู่ 2 บ้านนิคม 1	หมู่ 3 บ้านใหม่สามัคคี	หมู่ 4 บ้านหนองบอน	หมู่ 5 บ้านขากผักกูด	หมู่ 1 บ้านหนองหว้า	หมู่ 6 บ้านขากอ้อย	หมู่ 7 บ้านเขาจอมแห	หมู่ 2 บ้านนิคม 1	หมู่ 5 บ้านมาบตา	หมู่ 6 ทุ่งสำนัก	หมู่ 7 สำนักอ้ายอน	หมู่ 8 หนองหิน	ชุมชน ห้วยโป่งใน 1	ชุมชน ห้วยโป่งในสะพานน้ำท่วม	ชุมชน มาบตา-สำนักอ้ายอน	ชุมชน ชอยคีรี	เจริญพัฒนา	จำนวน (17)	ร้อยละ
ด้านศาสนา/วัฒนธรรม																			
- ลำดับที่ 1	1	1	0	1	1	1	1	1	0	0	0	0	1	1	1	1	0	11	64.7
- ลำดับที่ 2	0	0	0	0	0	0	0	0	0	0	0	1	0	0	0	0	0	1	5.9
- ลำดับที่ 3	0	0	1	0	0	0	0	0	1	1	1	0	0	0	0	0	0	4	23.5
- ลำดับที่ 4	0	0	0	0	0	0	0	0	0	0	0	0	0	0	0	0	1	1	5.9
รวม	1	1	1	1	1	1	1	1	1	1	1	1	1	1	1	1	1	17	100.0
ด้านสิ่งแวดล้อมและสังคม																			
- ลำดับที่ 1	0	0	0	0	0	0	0	0	0	0	1	0	0	0	0	0	0	1	5.9
- ลำดับที่ 2	1	1	0	1	1	1	1	1	0	0	0	0	1	0	0	0	0	8	47.1
- ลำดับที่ 3	0	0	0	0	0	0	0	0	0	0	0	1	0	0	0	1	1	3	17.6
- ลำดับที่ 4	0	0	1	0	0	0	0	0	1	1	0	0	0	1	1	0	0	5	29.4
รวม	1	1	1	1	1	1	1	1	1	1	1	1	1	1	1	1	1	17	100.0
ด้านคุณภาพและความปลอดภัย																			
- ลำดับที่ 1	0	0	1	0	0	0	0	0	0	0	0	1	0	1	0	0	0	3	17.6
- ลำดับที่ 2	0	0	0	0	0	0	0	0	1	1	0	0	0	0	1	0	1	4	23.5
- ลำดับที่ 3	0	1	0	0	0	0	0	0	0	0	0	0	0	0	0	0	0	1	5.9
- ลำดับที่ 4	1	0	0	1	1	1	1	1	0	0	1	0	1	0	0	1	0	9	52.9
รวม	1	1	1	1	1	1	1	1	1	1	1	1	1	1	1	1	1	17	100.0
9.2 ความคิดเห็น/ข้อเสนอแนะต่อการดำเนินโครงการ																			
- ไม่มี	1	1	0	1	1	1	0	1	1	1	1	1	0	0	1	1	1	13	76.5
- มี (ระบุ)	0	0	1	0	0	0	1	0	0	0	0	0	1	1	0	0	0	4	23.5
รวม	1	1	1	1	1	1	1	1	1	1	1	1	1	1	1	1	1	17	100.0
1) อยากให้ทางโครงการมีมาตรการป้องกันผลกระทบด้านสิ่งแวดล้อมอย่างเคร่งครัด	0	0	0	0	0	0	1	0	0	0	0	0	0	0	0	0	0	1	20.0
2) ให้ทางโครงการสนับสนุนงบประมาณช่วยเหลือชุมชนบริเวณโดยรอบในกิจกรรมต่างๆของชุมชนอย่างทั่วถึง	0	0	1	0	0	0	0	0	0	0	0	0	0	0	0	0	0	1	20.0
3) ให้มีการประชาสัมพันธ์โครงการและแจ้งข้อมูลข่าวสารให้ชุมชนได้รับทราบอย่างต่อเนื่อง	0	0	0	0	0	0	0	0	0	0	0	0	0	1	0	0	0	1	20.0
4) อยากให้รับคนในพื้นที่เข้าทำงาน	0	0	0	0	0	0	1	0	0	0	0	0	0	0	0	0	0	1	20.0
5) อยากให้ทางโครงการสนับสนุนงบประมาณในด้านการศึกษา และกิจกรรมทางสังคมของชุมชน	0	0	0	0	0	0	0	0	0	0	0	0	1	0	0	0	0	1	20.0
รวม	0	0	1	0	0	0	2	0	0	0	0	0	1	1	0	0	0	5	100.0

ตารางผลการสำรวจความคิดเห็นของหน่วยงานและพื้นที่ฉนวนไหว ประจำปี 2566
โครงการโรงงานผลิตเม็ดพลาสติก Bottle Grande PET Resins บริษัท อินโดรามา โปลียเอสเตอร์ จำกัด

รายละเอียด	โรงเรียน		สถานพยาบาล		หน่วยงานการปกครอง					ศาสนสถาน				รวมทั้งหมด	
	โรงเรียนวัดซากผักกูด	วิทยาลัยเทคนิคมณฑลดาพุด	โรงพยาบาลส่งเสริมสุขภาพตำบลบ้านหนองบอน	ศูนย์บริการสาธารณสุขเขษุมานชา	องค์การบริหารส่วนตำบลนิคมพัฒนา	สำนักงานเทศบาลตำบลมะขามคู่	สำนักงานเทศบาลตำบลพัฒนา	สำนักงานเทศบาลตำบลมานชา	สำนักงานเทศบาลเมืองมณฑลดาพุด	วัดหนองบอน	วัดเขาสอมแห	วัดซากผักกูด	สำนักปฏิบัติธรรมวิมลกษ	จำนวน (13)	ร้อยละ
1. ข้อมูลทั่วไปของผู้ให้สัมภาษณ์															
1.1 เพศ															
- ชาย	0	0	0	0	0	0	0	0	0	1	1	1	1	4	30.8
- หญิง	1	1	1	1	1	1	1	1	1	0	0	0	0	9	69.2
รวม	1	1	1	1	1	1	1	1	1	1	1	1	1	13	100.0
1.2 อายุ															
- 18-20 ปี	0	0	0	0	0	0	0	0	0	0	0	0	0	0	0.0
- 21-30 ปี	1	0	0	0	1	0	1	0	1	0	0	0	0	4	30.8
- 31-40 ปี	0	1	0	0	0	0	0	1	0	0	0	0	0	2	15.4
- 41-50 ปี	0	0	1	1	0	1	0	0	0	0	0	0	0	3	23.1
- 51-60 ปี	0	0	0	0	0	0	0	0	0	1	0	1	0	2	15.4
- มากกว่า 60 ปี	0	0	0	0	0	0	0	0	0	0	1	0	1	2	15.4
- ไม่ตอบระบุ	0	0	0	0	0	0	0	0	0	0	0	0	0	0	0.0
รวม	1	1	1	1	1	1	1	1	1	1	1	1	1	13	100.0
1.3 การศึกษา															
- ไม่ได้เรียนหนังสือ	0	0	0	0	0	0	0	0	0	0	0	0	0	0	0.0
- ประถมศึกษา	0	0	0	0	0	0	0	0	0	0	0	0	0	0	0.0
- ม. ต้น	0	0	0	0	0	0	0	0	0	0	0	0	1	1	7.7
- ม. ป้าย/ปวช.	0	0	0	0	0	0	0	0	0	0	1	0	0	1	7.7
- ปวส./อนุปริญญา	0	0	0	0	0	0	0	0	0	1	0	0	0	1	7.7
- ปริญญาตรี	1	1	1	1	1	0	1	1	1	0	0	0	0	8	61.5
- สูงกว่าปริญญาตรี	0	0	0	0	0	1	0	0	0	0	0	1	0	2	15.4
- ไม่ต้องการระบุ	0	0	0	0	0	0	0	0	0	0	0	0	0	0	0.0
รวม	1	1	1	1	1	1	1	1	1	1	1	1	1	13	100.0
1.4 สถานภาพในครัวเรือน															
- หัวหน้าครอบครัว	0	0	0	0	0	0	0	0	1	0	0	0	0	1	7.7
- คู่อยู่อาศัย (คู่สมรส)	0	1	1	1	0	0	0	1	0	0	0	0	0	4	30.8
- คู่อยู่อาศัย (บุตร/ธิดา)	1	0	0	0	1	0	1	0	0	0	0	0	0	3	23.1
- คู่อยู่อาศัย (บุพการี)	0	0	0	0	0	0	0	0	0	0	0	0	0	0	0.0
- คู่อยู่อาศัย (ญาติ)	0	0	0	0	0	1	0	0	0	0	0	0	0	1	7.7
- อื่น ๆ (ระบุ) แม่บ้าน / ทำงานที่ศูนย์สาธารณสุข / พระ	0	0	0	0	0	0	0	0	0	1	1	1	1	4	30.8
รวม	1	1	1	1	1	1	1	1	1	1	1	1	1	13	100.0
1.5 อาชีพ (ตอบได้มากกว่า 1 ข้อ)															
- ค้าขาย	0	0	0	0	0	0	0	0	0	0	0	0	0	0	0.0
- ธุรกิจส่วนตัว/อาชีพอิสระ	0	0	0	0	0	0	0	0	0	0	0	0	0	0	0.0
- ข้าราชการ/พนักงานรัฐวิสาหกิจ	1	1	1	1	1	1	1	1	1	0	0	0	0	9	69.2
- พนักงาน/ลูกจ้างเอกชน	0	0	0	0	0	0	0	0	0	0	0	0	0	0	0.0
- เกษตรกร	0	0	0	0	0	0	0	0	0	0	0	0	0	0	0.0
- รับจ้างทั่วไป	0	0	0	0	0	0	0	0	0	0	0	0	0	0	0.0
- รับจ้างในภาคเกษตรกรรม	0	0	0	0	0	0	0	0	0	0	0	0	0	0	0.0
- รับจ้างในภาคอุตสาหกรรม	0	0	0	0	0	0	0	0	0	0	0	0	0	0	0.0
- ไม่ได้ประกอบอาชีพ	0	0	0	0	0	0	0	0	0	0	0	0	0	0	0.0
- อื่น ๆ (ระบุ)..... แม่บ้าน/พระภิกษุ	0	0	0	0	0	0	0	0	0	1	1	0	1	3	23.1
- ไม่ต้องการระบุ	0	0	0	0	0	0	0	0	0	0	0	1	0	1	7.7
รวม	1	1	1	1	1	1	1	1	1	1	1	1	1	13	100.0
1.6 ภูมิสำเนา															
- เป็นคนในพื้นที่/ชุมชนนี้แต่กำเนิด (ข้ามไป 1.8)	0	1	0	1	0	0	1	0	0	1	1	1	0	6	46.2
- ย้ายมาจากจังหวัดอื่น พิษณุโลก พิจิตร นครปฐม ชลบุรี ลำปาง	1	0	1	0	1	1	0	1	1	0	0	0	1	7	53.8
รวม	1	1	1	1	1	1	1	1	1	1	1	1	1	13	100.0

ตารางผลการสำรวจความคิดเห็นของหน่วยงานและพื้นที่ลุ่มน้ำ ไหว ประจำปี 2566
โครงการโรงงานผลิตเม็ดพลาสติก Bottle Grande PET Resins บริษัท อินโดรามา โปลียเอสเตอร์ จำกัด

รายละเอียด	โรงเรียน		สถานพยาบาล		หน่วยงานการปกครอง					ศาสนสถาน				รวมทั้งหมด	
	โรงเรียนวัดซากผักกูด	วิทยาลัยเทคนิคดงพญา	โรงพยาบาลส่งเสริมสุขภาพตำบลบ้านหนองบอน	ศูนย์บริการสาธารณสุขเขามานชา	องค์การบริหารส่วนตำบลนิคมพัฒนา	สำนักงานเทศบาลตำบลมะขามคู่	สำนักงานเทศบาลตำบลพัฒนา	สำนักงานเทศบาลตำบลมานชา	สำนักงานเทศบาลเมืองมณฑล	วัดหนองบอน	วัดเขาค้อมแห	วัดซากผักกูด	สำนักปฏิบัติธรรมวิมุกข	จำนวน (13)	ร้อยละ
สาเหตุสำคัญที่ย้ายมาอยู่ที่นี่															
- ติดตามครอบครัว/แต่งงาน	0	0	1	0	0	0	0	0	0	0	0	0	0	1	14.3
- ประกอบอาชีพ	1	0	0	0	1	1	0	1	1	0	0	0	0	5	71.4
- เรียนหนังสือ	0	0	0	0	0	0	0	0	0	0	0	0	0	0	0.0
- ย้ายที่อยู่อาศัย	0	0	0	0	0	0	0	0	0	0	0	0	0	0	0.0
- อื่นๆ บวชพระ	0	0	0	0	0	0	0	0	0	0	0	0	1	1	14.3
รวม	1	0	1	0	1	1	0	1	1	0	0	0	1	7	100.0
1.7 จากข้อที่ 1.6 ระยะเวลาที่ท่านย้ายมาอยู่ในพื้นที่															
- น้อยกว่า 1 ปี	0	0	0	0	0	0	0	0	0	0	0	0	0	0	0.0
- 1-5 ปี	1	0	0	0	1	0	0	1	1	0	0	0	0	4	57.1
- 6-10 ปี	0	0	0	0	0	1	0	0	0	0	0	0	0	1	14.3
- 11-15 ปี	0	0	1	0	0	0	0	0	0	0	0	0	0	1	14.3
- 16-20 ปี	0	0	0	0	0	0	0	0	0	0	0	0	0	0	0.0
- มากกว่า 20 ปี	0	0	0	0	0	0	0	0	0	0	0	0	1	1	14.3
รวม	1	0	1	0	1	1	0	1	1	0	0	0	1	7	100.0
1.8 แผนการย้ายที่อยู่อาศัย															
- ไม่มีแผนที่จะย้าย	0	1	0	1	1	1	1	1	1	0	1	1	0	9	69.2
- มีแผนที่จะย้าย	1	0	1	0	0	0	0	0	0	0	0	0	0	2	15.4
- ยังไม่แน่ใจ	0	0	0	0	0	0	0	0	0	1	0	0	1	2	15.4
- ไม่ต้องการระบุ	0	0	0	0	0	0	0	0	0	0	0	0	0	0	0.0
รวม	1	1	1	1	1	1	1	1	1	1	1	1	1	13	100.0
2. ข้อมูลด้านสาธารณูปโภค-สาธารณูปการ															
2.1 แหล่งน้ำดื่มของครัวเรือน(ตอบได้มากกว่า 1 ข้อ)															
- น้ำประปา	0	0	0	1	1	0	0	0	0	0	0	0	0	2	10.5
- น้ำบรรจุขวด/น้ำถัง	1	1	1	1	1	1	1	1	1	1	1	1	1	13	68.4
- ตักตักน้ำบาดาลในบ่อดิน	1	0	0	0	1	0	0	0	1	0	0	0	0	3	15.8
- น้ำฝน	0	0	0	0	0	0	0	0	0	0	0	0	0	0	0.0
- น้ำบาดาล (ระบบ)	0	0	0	0	0	0	0	0	0	0	0	0	0	0	0.0
- น้ำบาดาล	0	0	0	0	1	0	0	0	0	0	0	0	0	1	5.3
- อื่น ๆ (ระบุ)	0	0	0	0	0	0	0	0	0	0	0	0	0	0	0.0
รวม	2	1	1	2	4	1	1	1	2	1	1	1	1	19	100.0
2.2 ปัญหาเกี่ยวกับน้ำดื่ม															
- ไม่มีปัญหา	0	1	1	1	1	1	1	1	1	1	1	1	1	12	92.3
- มี (ระบุ) น้ำไม่สะอาด	1	0	0	0	0	0	0	0	0	0	0	0	0	1	7.7
รวม	1	1	1	1	1	1	1	1	1	1	1	1	1	13	100.0
2.3 แหล่งน้ำใช้ของครัวเรือน(ตอบได้มากกว่า 1 ข้อ)															
- น้ำประปา	1	1	1	1	1	1	0	1	1	1	0	1	0	10	47.6
- น้ำบรรจุขวด/น้ำถัง	1	0	0	0	1	1	0	0	0	0	1	0	0	4	19.0
- ตักตักน้ำบาดาลในบ่อดิน	0	0	0	0	0	0	0	0	0	0	0	0	0	0	0.0
- น้ำฝน	0	0	0	0	0	0	0	0	0	0	1	0	0	1	4.8
- น้ำบาดาล (ระบบ)	0	0	0	0	0	0	0	0	0	0	1	0	0	1	4.8
- น้ำบาดาล	1	0	1	0	1	0	1	0	0	0	0	0	1	5	23.8
- อื่น ๆ (ระบุ)	0	0	0	0	0	0	0	0	0	0	0	0	0	0	0.0
รวม	3	1	2	1	3	2	1	1	1	1	3	1	1	21	100.0
2.4 ปัญหาเกี่ยวกับน้ำใช้ในครัวเรือน															
- ไม่มีปัญหา	1	1	1	1	1	1	1	1	1	1	1	1	1	13	100.0
- มี (ระบุ)	0	0	0	0	0	0	0	0	0	0	0	0	0	0	0.0
รวม	1	1	1	1	1	1	1	1	1	1	1	1	1	13	100.0

ตารางผลการสำรวจความคิดเห็นของหน่วยงานและพื้นที่ฉนวนไหว ประจำปี 2566
โครงการโรงงานผลิตเม็ดพลาสติก Bottle Grande PET Resins บริษัท อินโดรามา โปลียเอสเตอร์ จำกัด

รายละเอียด	โรงเรียน		สถานพยาบาล		หน่วยงานการปกครอง					ศาสนสถาน				รวมทั้งหมด	
	โรงเรียนวัดซาทน	วิทยาลัยเทคนิคฉนวนไหว	โรงพยาบาลส่งเสริมสุขภาพตำบลบ้านหนองบอน	ศูนย์บริการสาธารณสุขเขษมมาษา	องค์การบริหารส่วนตำบลนิคมพัฒนา	สำนักงานเทศบาลตำบลมะขามคู่	สำนักงานเทศบาลตำบลพัฒนา	สำนักงานเทศบาลตำบลมาษา	สำนักงานเทศบาลเมืองมาษาคุด	วัดหนองบอน	วัดเขาจอมแห	วัดซาทน	สำนักปฏิบัติธรรมวิมกษ	จำนวน (13)	ร้อยละ
2.5 วิธีการจัดขยะมูลฝอยในครัวเรือน (ตอบได้มากกว่า 1 ข้อ)															
- เผา	0	0	0	0	0	0	0	0	0	0	1	0	0	1	6.7
- ผึ่งกลบ	0	0	0	0	0	0	0	0	0	0	1	0	0	1	6.7
- หน่วยงานท้องถิ่น	1	1	1	1	1	1	1	1	1	1	1	1	1	13	86.7
- อื่น ๆ (ระบุ)	0	0	0	0	0	0	0	0	0	0	0	0	0	0	0.0
รวม	1	1	1	1	1	1	1	1	1	1	3	1	1	15	100.0
2.6 ปัญหาเกี่ยวกับการจัดขยะมูลฝอย															
- ไม่มีปัญหา	1	1	1	1	1	1	1	1	1	1	1	0	1	12	92.3
- มี (ระบุ)	0	0	0	0	0	0	0	0	0	0	0	1	0	1	7.7
รวม	1	1	1	1	1	1	1	1	1	1	1	1	1	13	100.0
2.7 วิธีการจัดการน้ำเสียในครัวเรือน (ตอบได้มากกว่า 1 ข้อ)															
- ระบายลงระบบระบายน้ำสาธารณะ	1	1	1	1	1	1	1	1	1	1	0	1	1	12	75.0
- ระบบลงแหล่งน้ำธรรมชาติ (ระบุ)	0	0	0	0	0	0	0	0	0	1	0	0	0	1	6.3
- ปล่อยซึมลงดิน	0	1	0	0	0	0	0	1	0	0	1	0	0	3	18.8
- อื่น ๆ (ระบุ)	0	0	0	0	0	0	0	0	0	0	0	0	0	0	0.0
รวม	1	2	1	1	1	1	1	2	1	2	1	1	1	16	100.0
2.8 ปัญหาเกี่ยวกับการจัดการน้ำเสีย															
- ไม่มีปัญหา	1	1	1	1	1	1	1	1	1	1	1	1	1	13	100.0
- มี (ระบุ)	0	0	0	0	0	0	0	0	0	0	0	0	0	0	0.0
รวม	1	1	1	1	1	1	1	1	1	1	1	1	1	13	100.0
2.9 พฤติกรรมการบริโภคอาหารของครัวเรือน (ตอบได้มากกว่า 1 ข้อ)															
- ปรุงอาหารกินเอง (ซื้อวัตถุดิบจากตลาดเป็นหลัก)	1	1	1	1	1	1	1	1	0	0	0	0	0	8	32.0
- ปรุงอาหารกินเอง (ใช้วัตถุดิบที่ปลูกหรือเลี้ยงเองเป็นหลัก)	0	0	0	0	0	0	0	0	0	0	0	0	0	0	0.0
- ซื้อ/สั่งอาหารจากร้านจำหน่ายอาหาร	1	1	0	1	1	1	1	0	1	0	0	0	0	7	28.0
- ทานข้าวอบบ้าน	0	1	1	0	1	1	0	1	1	0	0	0	0	6	24.0
- อื่น ๆ (ระบุ)...มีขนาดเล็ก	0	0	0	0	0	0	0	0	0	0	1	1	0	2	8.0
- ไม่ต้องการระบุ	0	0	0	0	0	0	0	0	0	1	0	0	1	2	8.0
รวม	2	3	2	2	3	3	2	2	2	1	1	1	1	25	100.0
2.10 การเจ็บป่วยของสมาชิกในครัวเรือนที่ผิดปกติเมื่อเทียบกับปีที่ผ่านมา															
- ไม่มี	1	1	1	0	1	1	1	0	0	1	1	1	1	10	76.9
- มี (ระบุ) โรคทางเดินหายใจ ,ไข้หวัด	0	0	0	1	0	0	0	1	1	0	0	0	0	3	23.1
- ไม่ต้องการระบุ	0	0	0	0	0	0	0	0	0	0	0	0	0	0	0.0
รวม	1	1	1	1	1	1	1	1	1	1	1	1	1	13	100.0
2.11 การรักษาพยาบาลเมื่อเกิดการเจ็บป่วย															
- ซื้อยากินเอง	1	0	0	0	0	1	1	1	1	0	0	0	0	5	16.7
- รพ.สต	0	0	1	1	0	1	0	0	0	0	1	0	1	5	16.7
- โรงพยาบาลรัฐ	1	1	1	1	0	1	1	1	1	1	1	1	1	12	40.0
- โรงพยาบาลเอกชน	0	1	0	0	1	0	1	0	1	0	0	0	0	4	13.3
- คลินิก	1	0	0	0	0	0	1	1	1	0	0	0	0	4	13.3
- อื่นๆ ระบุ	0	0	0	0	0	0	0	0	0	0	0	0	0	0	0.0
รวม	3	2	2	2	1	3	4	3	4	1	2	1	2	30	100.0
3 ปัญหาด้านสิ่งแวดล้อมในชุมชนที่ได้รับในรอบปีปัจจุบัน															
3.1 ฝุ่นละออง															
- ไม่ได้รับผลกระทบ	0	0	0	0	1	0	0	0	0	1	1	1	1	5	38.5
- ได้รับผลกระทบ	1	1	1	1	0	1	1	1	1	0	0	0	0	8	61.5
รวม	1	1	1	1	1	1	1	1	1	1	1	1	1	13	100.0

ตารางผลการสำรวจความคิดเห็นของหน่วยงานและพื้นที่ฉนวนไหว ประจำปี 2566
โครงการโรงงานผลิตเม็ดพลาสติก Bottle Grande PET Resins บริษัท อินโดรามา โปลิเอสเตอร์ จำกัด

รายละเอียด	โรงเรียน		สถานพยาบาล		หน่วยงานการปกครอง					ศาสนสถาน				รวมทั้งหมด	
	โรงเรียนวัดซอกหัก	วิทยาลัยเทคนิคฉนวนไหว	โรงพยาบาลส่งเสริมสุขภาพตำบลบ้านหนองบอน	ศูนย์บริการสาธารณสุขเมืองม่าน	องค์การบริหารส่วนตำบลนิคมพัฒนา	สำนักงานเทศบาลตำบลมะขามคู่	สำนักงานเทศบาลตำบลพัฒนา	สำนักงานเทศบาลตำบลมานชา	สำนักงานเทศบาลเมืองฉนวนไหว	วัดหนองบอน	วัดเขาจอมแห	วัดซอกหัก	สำนักปฏิบัติธรรมวิมลกษ	จำนวน (13)	ร้อยละ
3.1.1 ระดับผลกระทบ															
- น้อย	0	1	0	0	0	0	1	0	0	0	0	0	0	2	25.0
- ปานกลาง	1	0	1	0	0	1	0	1	1	0	0	0	0	5	62.5
- มาก	0	0	0	1	0	0	0	0	0	0	0	0	0	1	12.5
รวม	1	1	1	1	0	1	1	1	1	0	0	0	0	8	100.0
3.1.2 ระยะเวลา															
- บางเวลา	1	1	1	1	0	1	1	1	1	0	0	0	0	8	100.0
- ตลอดเวลา	0	0	0	0	0	0	0	0	0	0	0	0	0	0	0.0
รวม	1	1	1	1	0	1	1	1	1	0	0	0	0	8	100.0
3.1.3 แหล่งที่มา (ตอบได้มากกว่า 1 ข้อ)															
- ชุมชน	0	0	0	0	0	1	0	0	1	0	0	0	0	2	22.2
- กลุ่มโรงงาน	0	0	0	0	0	0	0	0	1	0	0	0	0	1	11.1
- บริษัท อินโดรามา โปลิเอสเตอร์ จำกัด	0	0	0	0	0	0	0	0	0	0	0	0	0	0	0.0
- อื่นๆ	0	0	0	0	0	0	0	0	0	0	0	0	0	0	0.0
- ระบุไม่ได้	1	1	1	1	0	0	1	1	0	0	0	0	0	6	66.7
รวม	1	1	1	1	0	1	1	1	2	0	0	0	0	9	100.0
3.2 เขมา/คว้น															
- ไม่ได้รับผลกระทบ	0	1	0	0	1	0	0	0	0	1	1	1	1	6	46.2
- ได้รับผลกระทบ	1	0	1	1	0	1	1	1	1	0	0	0	0	7	53.8
รวม	1	1	1	1	1	1	1	1	1	1	1	1	1	13	100.0
3.2.1 ระดับผลกระทบ															
- น้อย	0	0	0	0	0	0	1	0	0	0	0	0	0	1	14.3
- ปานกลาง	1	0	1	1	0	1	0	1	1	0	0	0	0	6	85.7
- มาก	0	0	0	0	0	0	0	0	0	0	0	0	0	0	0.0
รวม	1	0	1	1	0	1	1	1	1	0	0	0	0	7	100.0
3.2.2 ระยะเวลา															
- บางเวลา	1	0	1	1	0	1	1	1	1	0	0	0	0	7	100.0
- ตลอดเวลา	0	0	0	0	0	0	0	0	0	0	0	0	0	0	0.0
รวม	1	0	1	1	0	1	1	1	1	0	0	0	0	7	100.0
3.2.3 แหล่งที่มา (ตอบได้มากกว่า 1 ข้อ)															
- ชุมชน	0	0	0	0	0	0	0	0	1	0	0	0	0	1	11.1
- กลุ่มโรงงาน	0	0	0	0	0	0	0	0	1	0	0	0	0	1	11.1
- บริษัท อินโดรามา โปลิเอสเตอร์ จำกัด	0	0	0	0	0	0	0	0	0	0	0	0	0	0	0.0
- อื่นๆ	0	0	0	0	0	0	0	0	1	0	0	0	0	1	11.1
- ระบุไม่ได้	1	0	1	1	0	1	1	1	0	0	0	0	0	6	66.7
รวม	1	0	1	1	0	1	1	1	3	0	0	0	0	9	100.0
3.3 ระดับเสียง/เสียงรบกวน															
- ไม่ได้รับผลกระทบ	1	1	1	1	1	0	1	0	0	1	1	1	1	10	76.9
- ได้รับผลกระทบ	0	0	0	0	0	1	0	1	1	0	0	0	0	3	23.1
รวม	1	1	1	1	1	1	1	1	1	1	1	1	1	13	100.0
3.3.1 ระดับผลกระทบ															
- น้อย	0	0	0	0	0	1	0	0	1	0	0	0	0	2	66.7
- ปานกลาง	0	0	0	0	0	0	0	1	0	0	0	0	0	1	33.3
- มาก	0	0	0	0	0	0	0	0	0	0	0	0	0	0	0.0
รวม	0	0	0	0	0	1	0	1	1	0	0	0	0	3	100.0
3.3.2 ระยะเวลา															
- บางเวลา	0	0	0	0	0	1	0	1	1	0	0	0	0	3	100.0
- ตลอดเวลา	0	0	0	0	0	0	0	0	0	0	0	0	0	0	0.0
รวม	0	0	0	0	0	1	0	1	1	0	0	0	0	3	100.0

ตารางผลการสำรวจความคิดเห็นของหน่วยงานและพื้นที่ฉนวนไหว ประจำปี 2566
โครงการโรงงานผลิตเม็ดพลาสติก Bottle Grande PET Resins บริษัท อินโดรามา โปลิเอสเตอร์ จำกัด

รายละเอียด	โรงเรียน		สถานพยาบาล		หน่วยงานการปกครอง					ศาสนสถาน				รวมทั้งหมด	
	โรงเรียนวัดชากผักกูด	วิทยาลัยเทคนิคนิคมมาบตาพุด	โรงพยาบาลส่งเสริมสุขภาพตำบลบ้านหนองบอน	ศูนย์บริการสาธารณสุขเขามานชา	องค์การบริหารส่วนตำบลนิคมพัฒนา	สำนักงานเทศบาลตำบลมะขามคู่	สำนักงานเทศบาลตำบลพัฒนา	สำนักงานเทศบาลตำบลมาบตาพุด	สำนักงานเทศบาลเมืองมาบตาพุด	วัดหนองบอน	วัดเขาจอมแห	วัดชากผักกูด	สำนักปฏิบัติธรรมวิโมกข์	จำนวน (13)	ร้อยละ
3.3.3 แหล่งที่มา (ตอบได้มากกว่า 1 ข้อ)															
- ชุมชน	0	0	0	0	0	0	0	0	1	0	0	0	0	1	25.0
- กลุ่มโรงงาน	0	0	0	0	0	0	0	0	1	0	0	0	0	1	25.0
- บริษัท อินโดรามา โปลิเอสเตอร์ จำกัด	0	0	0	0	0	0	0	0	0	0	0	0	0	0	0.0
- อื่นๆ	0	0	0	0	0	0	0	0	0	0	0	0	0	0	0.0
- ระบุไม่ได้	0	0	0	0	0	1	0	1	0	0	0	0	0	2	50.0
รวม	0	0	0	0	0	1	0	1	2	0	0	0	0	4	100.0
3.4 ความสิ้นสะท้อน															
- ไม่ได้รับผลกระทบ	1	1	1	1	1	1	1	1	0	1	1	1	1	12	92.3
- ได้รับผลกระทบ	0	0	0	0	0	0	0	0	1	0	0	0	0	1	7.7
รวม	1	1	1	1	1	1	1	1	1	1	1	1	1	13	100.0
3.4.1 ระดับผลกระทบ															
- น้อย	0	0	0	0	0	0	0	0	1	0	0	0	0	1	100.0
- ปานกลาง	0	0	0	0	0	0	0	0	0	0	0	0	0	0	0.0
- มาก	0	0	0	0	0	0	0	0	0	0	0	0	0	0	0.0
รวม	0	0	0	0	0	0	0	0	1	0	0	0	0	1	100.0
3.4.2 ระยะเวลา															
- บางเวลา	0	0	0	0	0	0	0	0	1	0	0	0	0	1	100.0
- ตลอดเวลา	0	0	0	0	0	0	0	0	0	0	0	0	0	0	0.0
รวม	0	0	0	0	0	0	0	0	1	0	0	0	0	1	100.0
3.4.3 แหล่งที่มา (ตอบได้มากกว่า 1 ข้อ)															
- ชุมชน	0	0	0	0	0	0	0	0	0	0	0	0	0	0	0.0
- กลุ่มโรงงาน	0	0	0	0	0	0	0	0	1	0	0	0	0	1	100.0
- บริษัท อินโดรามา โปลิเอสเตอร์ จำกัด	0	0	0	0	0	0	0	0	0	0	0	0	0	0	0.0
- อื่นๆ	0	0	0	0	0	0	0	0	0	0	0	0	0	0	0.0
- ระบุไม่ได้	0	0	0	0	0	0	0	0	0	0	0	0	0	0	0.0
รวม	0	0	0	0	0	0	0	0	1	0	0	0	0	1	100.0
3.5 น้ำเสีย															
- ไม่ได้รับผลกระทบ	1	1	1	1	1	1	1	0	0	1	1	1	1	11	84.6
- ได้รับผลกระทบ	0	0	0	0	0	0	0	1	1	0	0	0	0	2	15.4
รวม	1	1	1	1	1	1	1	1	1	1	1	1	1	13	100.0
3.5.1 ระดับผลกระทบ															
- น้อย	0	0	0	0	0	0	0	1	1	0	0	0	0	2	100.0
- ปานกลาง	0	0	0	0	0	0	0	0	0	0	0	0	0	0	0.0
- มาก	0	0	0	0	0	0	0	0	0	0	0	0	0	0	0.0
รวม	0	0	0	0	0	0	0	1	1	0	0	0	0	2	100.0
3.5.2 ระยะเวลา															
- บางเวลา	0	0	0	0	0	0	0	1	1	0	0	0	0	2	100.0
- ตลอดเวลา	0	0	0	0	0	0	0	0	0	0	0	0	0	0	0.0
รวม	0	0	0	0	0	0	0	1	1	0	0	0	0	2	100.0
3.5.3 แหล่งที่มา (ตอบได้มากกว่า 1 ข้อ)															
- ชุมชน	0	0	0	0	0	0	0	0	1	0	0	0	0	1	33.3
- กลุ่มโรงงาน	0	0	0	0	0	0	0	0	1	0	0	0	0	1	33.3
- บริษัท อินโดรามา โปลิเอสเตอร์ จำกัด	0	0	0	0	0	0	0	0	0	0	0	0	0	0	0.0
- อื่นๆ	0	0	0	0	0	0	0	0	0	0	0	0	0	0	0.0
- ระบุไม่ได้	0	0	0	0	0	0	0	1	0	0	0	0	0	1	33.3
รวม	0	0	0	0	0	0	0	1	2	0	0	0	0	3	100.0

ตารางผลการสำรวจความคิดเห็นของหน่วยงานและพื้นที่ลุ่มน้ำ ประจำปี 2566
โครงการโรงงานผลิตเม็ดพลาสติก Bottle Grande PET Resins บริษัท อินโดรามา โปลีโอเลฟิน จำกัด

รายละเอียด	โรงเรียน		สถานพยาบาล		หน่วยงานการปกครอง					ศาสนสถาน				รวมทั้งหมด	
	โรงเรียนวัดชากผักกูด	วิทยาลัยเทคนิคนิคมมาบตาพุด	โรงพยาบาลส่งเสริมสุขภาพตำบลบ้านหนองบอน	ศูนย์บริการสาธารณสุขเขามานชา	องค์การบริหารส่วนตำบลนิคมพัฒนา	สำนักงานเทศบาลตำบลมะขามคู่	สำนักงานเทศบาลตำบลพัฒนา	สำนักงานเทศบาลตำบลมาบตาพุด	สำนักงานเทศบาลเมืองมาบตาพุด	วัดหนองบอน	วัดเขาจอมแห	วัดชากผักกูด	สำนักปฏิบัติธรรมวิโมกข์	จำนวน (13)	ร้อยละ
3.6 น้ำท่วม/การระบายน้ำ															
- ไม่ได้รับผลกระทบ	1	1	0	0	1	1	1	1	0	1	1	1	1	10	76.9
- ได้รับผลกระทบ	0	0	1	1	0	0	0	0	1	0	0	0	0	3	23.1
รวม	1	1	1	1	1	1	1	1	1	1	1	1	1	13	100.0
3.6.1 ระดับผลกระทบ															
- น้อย	0	0	0	0	0	0	0	0	1	0	0	0	0	1	33.3
- ปานกลาง	0	0	0	1	0	0	0	0	0	0	0	0	0	1	33.3
- มาก	0	0	1	0	0	0	0	0	0	0	0	0	0	1	33.3
รวม	0	0	1	1	0	0	0	0	1	0	0	0	0	3	100.0
3.6.2 ระยะเวลา															
- บางเวลา	0	0	1	1	0	0	0	0	1	0	0	0	0	3	100.0
- ตลอดเวลา	0	0	0	0	0	0	0	0	0	0	0	0	0	0	0.0
รวม	0	0	1	1	0	0	0	0	1	0	0	0	0	3	100.0
3.6.3 แหล่งที่มา (ตอบได้มากกว่า 1 ข้อ)															
- ชุมชน	0	0	0	0	0	0	0	0	1	0	0	0	0	1	20.0
- กลุ่มโรงงาน	0	0	0	0	0	0	0	0	1	0	0	0	0	1	20.0
- บริษัท อินโดรามา โปลีโอเลฟิน จำกัด	0	0	0	0	0	0	0	0	0	0	0	0	0	0	0.0
- อื่นๆ ระบุ (ภัยธรรมชาติ / การระบายน้ำไม่ดี)	0	0	0	1	0	0	0	0	1	0	0	0	0	2	40.0
- ระบุไม่ได้	0	0	1	0	0	0	0	0	0	0	0	0	0	1	20.0
รวม	0	0	1	1	0	0	0	0	3	0	0	0	0	5	100.0
3.7 ขยะมูลฝอย/กากของเสีย															
- ไม่ได้รับผลกระทบ	1	1	1	1	1	1	0	0	0	1	1	1	1	10	76.9
- ได้รับผลกระทบ	0	0	0	0	0	0	1	1	1	0	0	0	0	3	23.1
รวม	1	1	1	1	1	1	1	1	1	1	1	1	1	13	100.0
3.7.1 ระดับผลกระทบ															
- น้อย	0	0	0	0	0	0	1	0	1	0	0	0	0	2	66.7
- ปานกลาง	0	0	0	0	0	0	0	1	0	0	0	0	0	1	33.3
- มาก	0	0	0	0	0	0	0	0	0	0	0	0	0	0	0.0
รวม	0	0	0	0	0	0	1	1	1	0	0	0	0	3	100.0
3.7.2 ระยะเวลา															
- บางเวลา	0	0	0	0	0	0	1	1	1	0	0	0	0	3	100.0
- ตลอดเวลา	0	0	0	0	0	0	0	0	0	0	0	0	0	0	0.0
รวม	0	0	0	0	0	0	1	1	1	0	0	0	0	3	100.0
3.7.3 แหล่งที่มา (ตอบได้มากกว่า 1 ข้อ)															
- ชุมชน	0	0	0	0	0	0	1	0	1	0	0	0	0	2	40.0
- กลุ่มโรงงาน	0	0	0	0	0	0	0	0	1	0	0	0	0	1	20.0
- บริษัท อินโดรามา โปลีโอเลฟิน จำกัด	0	0	0	0	0	0	0	0	0	0	0	0	0	0	0.0
- อื่นๆ ระบุ	0	0	0	0	0	0	0	0	1	0	0	0	0	1	20.0
- ระบุไม่ได้	0	0	0	0	0	0	0	1	0	0	0	0	0	1	20.0
รวม	0	0	0	0	0	0	1	1	3	0	0	0	0	5	100.0
3.8 กลิ่นเหม็น															
- ไม่ได้รับผลกระทบ	1	1	0	1	1	1	0	0	0	1	1	1	1	9	69.2
- ได้รับผลกระทบ	0	0	1	0	0	0	1	1	1	0	0	0	0	4	30.8
รวม	1	1	1	1	1	1	1	1	1	1	1	1	1	13	100.0
3.8.1 ระดับผลกระทบ															
- น้อย	0	0	0	0	0	0	1	1	1	0	0	0	0	3	75.0
- ปานกลาง	0	0	0	0	0	0	0	0	0	0	0	0	0	0	0.0
- มาก	0	0	1	0	0	0	0	0	0	0	0	0	0	1	25.0
รวม	0	0	1	0	0	0	1	1	1	0	0	0	0	4	100.0

ตารางผลการสำรวจความคิดเห็นของหน่วยงานและพื้นที่ฉนวนไหว ประจำปี 2566
โครงการโรงงานผลิตเม็ดพลาสติก Bottle Grande PET Resins บริษัท อินโดรามา โปลิเอสเตอร์ จำกัด

รายละเอียด	โรงเรียน		สถานพยาบาล		หน่วยงานการปกครอง					ศาสนสถาน				รวมทั้งหมด	
	โรงเรียนวัดซอกหัก	วิทยาลัยเทคนิคนิคมมาบตาพุด	โรงพยาบาลส่งเสริมสุขภาพตำบลบ้านหนองบอน	ศูนย์บริการสาธารณสุขเขษุมานชา	องค์การบริหารส่วนตำบลนิคมพัฒนา	สำนักงานเทศบาลตำบลมะขามคู่	สำนักงานเทศบาลตำบลพัฒนา	สำนักงานเทศบาลตำบลมานชา	สำนักงานเทศบาลเมืองมาบตาพุด	วัดหนองบอน	วัดเขาจอมแห	วัดซอกหัก	สำนักปฏิบัติธรรมวิโนช	จำนวน (13)	ร้อยละ
3.8.2 ระยะเวลา															
- บางเวลา	0	0	1	0	0	0	1	1	1	0	0	0	0	4	100.0
- ตลอดเวลา	0	0	0	0	0	0	0	0	0	0	0	0	0	0	0.0
รวม	0	0	1	0	0	0	1	1	1	0	0	0	0	4	100.0
3.8.3 แหล่งที่มา (ตอบได้มากกว่า 1 ข้อ)															
- ชุมชน	0	0	0	0	0	0	1	0	1	0	0	0	0	2	33.3
- กลุ่มโรงงาน	0	0	0	0	0	0	1	0	1	0	0	0	0	2	33.3
- บริษัท อินโดรามา โปลิเอสเตอร์ จำกัด	0	0	0	0	0	0	0	0	0	0	0	0	0	0	0.0
- อื่นๆ	0	0	0	0	0	0	0	0	0	0	0	0	0	0	0.0
- ระบุไม่ได้	0	0	1	0	0	0	0	1	0	0	0	0	0	2	33.3
รวม	0	0	1	0	0	0	2	1	2	0	0	0	0	6	100.0
3.9 สภาพการจราจร															
- ไม่ได้รับผลกระทบ	1	1	0	0	1	1	0	0	0	1	1	1	1	8	61.5
- ได้รับผลกระทบ	0	0	1	1	0	0	1	1	1	0	0	0	0	5	38.5
รวม	1	1	1	1	1	1	1	1	1	1	1	1	1	13	100.0
3.9.1 ระดับผลกระทบ															
- น้อย	0	0	0	0	0	0	0	0	0	0	0	0	0	0	0.0
- ปานกลาง	0	0	1	0	0	0	1	1	1	0	0	0	0	4	80.0
- มาก	0	0	0	1	0	0	0	0	0	0	0	0	0	1	20.0
รวม	0	0	1	1	0	0	1	1	1	0	0	0	0	5	100.0
3.9.2 ระยะเวลา															
- บางเวลา	0	0	1	1	0	0	1	1	0	0	0	0	0	4	80.0
- ตลอดเวลา	0	0	0	0	0	0	0	0	1	0	0	0	0	1	20.0
รวม	0	0	1	1	0	0	1	1	1	0	0	0	0	5	100.0
3.9.3 แหล่งที่มา (ตอบได้มากกว่า 1 ข้อ)															
- ชุมชน	0	0	0	0	0	0	0	0	0	0	0	0	0	0	0.0
- กลุ่มโรงงาน	0	0	0	0	0	0	0	0	0	0	0	0	0	0	0.0
- บริษัท อินโดรามา โปลิเอสเตอร์ จำกัด	0	0	0	0	0	0	0	0	0	0	0	0	0	0	0.0
- อื่นๆ (ปริมาณรถเพิ่มมากขึ้น)	0	0	0	1	0	0	1	0	1	0	0	0	0	3	50.0
- ระบุไม่ได้	0	0	1	0	0	1	0	1	0	0	0	0	0	3	50.0
รวม	0	0	1	1	0	1	1	1	1	0	0	0	0	6	100.0
3.10 อื่นๆ ระบุ เสียงรบกวนจากสัตว์															
- ไม่ได้รับผลกระทบ	1	1	1	0	1	1	1	1	1	1	1	1	1	12	92.3
- ได้รับผลกระทบ	0	0	0	1	0	0	0	0	0	0	0	0	0	1	7.7
รวม	1	1	1	1	1	1	1	1	1	1	1	1	1	13	100.0
3.9.1 ระดับผลกระทบ															
- น้อย	0	0	0	0	0	0	0	0	0	0	0	0	0	0	0.0
- ปานกลาง	0	0	0	0	0	0	0	0	0	0	0	0	0	0	0.0
- มาก	0	0	0	1	0	0	0	0	0	0	0	0	0	1	100.0
รวม	0	0	0	1	0	0	0	0	0	0	0	0	0	1	100.0
3.9.2 ระยะเวลา															
- บางเวลา	0	0	0	1	0	0	0	0	0	0	0	0	0	1	100.0
- ตลอดเวลา	0	0	0	0	0	0	0	0	0	0	0	0	0	0	0.0
รวม	0	0	0	1	0	0	0	0	0	0	0	0	0	1	100.0

ตารางผลการสำรวจความคิดเห็นของหน่วยงานและพื้นที่ฉนวนไหว ประจำปี 2566
โครงการโรงงานผลิตเม็ดพลาสติก Bottle Grande PET Resins บริษัท อินโดรามา โปลีโอเลฟิน จำกัด

รายละเอียด	โรงเรียน		สถานพยาบาล		หน่วยงานการปกครอง					ศาสนสถาน				รวมทั้งหมด	
	โรงเรียนวัดซอกผักกูด	วิทยาลัยเทคนิคมณฑลดาพุด	โรงพยาบาลส่งเสริมสุขภาพตำบลบ้านหนองบอน	ศูนย์บริการสาธารณสุขเสขมาบชา	องค์การบริหารส่วนตำบลนิคมพัฒนา	สำนักงานเทศบาลตำบลมะขามคู่	สำนักงานเทศบาลตำบลพัฒนา	สำนักงานเทศบาลตำบลมาบชา	สำนักงานเทศบาลเมืองมาบดาพุด	วัดหนองบอน	วัดเขาจอมแห	วัดซอกผักกูด	สำนักปฏิบัติธรรมวิโนช	จำนวน (13)	ร้อยละ
3.9.3 แหล่งที่มา (ตอบได้มากกว่า 1 ข้อ)															
- ชุมชน	0	0	0	0	0	0	0	0	0	0	0	0	0	0	0.0
- กลุ่มโรงงาน	0	0	0	0	0	0	0	0	0	0	0	0	0	0	0.0
- บริษัท อินโดรามา โปลีโอเลฟิน จำกัด	0	0	0	0	0	0	0	0	0	0	0	0	0	0	0.0
- อื่นๆ (ปริมาณรถเพิ่มมากขึ้น)	0	0	0	1	0	0	0	0	0	0	0	0	0	1	100.0
- รวม	0	0	0	0	0	0	0	0	0	0	0	0	0	0	0.0
รวม	0	0	0	1	0	0	0	0	0	0	0	0	0	1	100.0
4. สภาพการเปลี่ยนแปลงด้านเศรษฐกิจ-สังคมในชุมชน (รอบปีปัจจุบันเมื่อเทียบกับปีที่ผ่านมา)															
4.1 เศรษฐกิจชุมชน															
- ไม่เปลี่ยนแปลง	0	0	0	0	0	0	0	0	0	0	1	1	0	2	15.4
- เปลี่ยนแปลง	1	1	1	1	1	1	1	1	1	1	0	0	1	11	84.6
- ไม่ระบุ	0	0	0	0	0	0	0	0	0	0	0	0	0	0	0.0
รวม	1	1	1	1	1	1	1	1	1	1	1	1	1	13	100.0
4.1.2 เปลี่ยนแปลงทางบวก															
- น้อย	0	1	0	0	0	1	0	0	0	0	0	0	1	3	27.3
- ปานกลาง	1	0	1	1	1	0	1	1	1	1	0	0	0	8	72.7
- มาก	0	0	0	0	0	0	0	0	0	0	0	0	0	0	0.0
รวม	1	1	1	1	1	1	1	1	1	1	0	0	1	11	100.0
4.1.3 เปลี่ยนแปลงทางลบ															
- น้อย	0	0	0	0	0	0	0	0	0	0	0	0	0	0	0.0
- ปานกลาง	0	0	0	0	0	0	1	0	0	0	0	0	0	0	0.0
- มาก	0	0	0	0	0	0	1	0	0	0	0	0	0	0	0.0
รวม	0	0	0	0	0	0	2	0	0	0	0	0	0	0	0.0
4.2 ระบบสาธารณูปโภค-สาธารณูปการ															
- ไม่เปลี่ยนแปลง	0	0	0	1	0	0	0	0	0	0	1	1	1	4	30.8
- เปลี่ยนแปลง	1	1	1	0	1	1	1	1	1	1	0	0	0	9	69.2
- ไม่ระบุ	0	0	0	0	0	0	0	0	0	0	0	0	0	0	0.0
รวม	1	1	1	1	1	1	1	1	1	1	1	1	1	13	100.0
4.2.1 เปลี่ยนแปลงทางบวก															
- น้อย	0	0	0	0	0	1	1	0	0	0	0	0	0	2	22.2
- ปานกลาง	1	1	1	0	1	0	0	1	1	1	0	0	0	7	77.8
- มาก	0	0	0	0	0	0	0	0	0	0	0	0	0	0	0.0
รวม	1	1	1	0	1	1	1	1	1	1	0	0	0	9	100.0
4.2.2 เปลี่ยนแปลงทางลบ															
- น้อย	0	0	0	0	0	0	0	0	0	0	0	0	0	0	0.0
- ปานกลาง	0	0	0	0	0	0	0	0	0	0	0	0	0	0	0.0
- มาก	0	0	0	0	0	0	0	0	0	0	0	0	0	0	0.0
รวม	0	0	0	0	0	0	0	0	0	0	0	0	0	0	0.0
4.3 ความปลอดภัยในชีวิต/ความสัมพันธ์ในชุมชน															
- ไม่เปลี่ยนแปลง	1	0	0	0	1	0	0	0	0	0	1	1	1	5	38.5
- เปลี่ยนแปลง	0	1	1	1	0	1	1	1	1	1	0	0	0	8	61.5
- ไม่ระบุ	0	0	0	0	0	0	0	0	0	0	0	0	0	0	0.0
รวม	1	1	1	1	1	1	1	1	1	1	1	1	1	13	100.0
4.3.1 เปลี่ยนแปลงทางบวก															
- น้อย	0	0	0	0	0	1	1	0	0	1	0	0	0	3	37.5
- ปานกลาง	0	1	1	1	0	0	0	1	1	0	0	0	0	5	62.5
- มาก	0	0	0	0	0	0	0	0	0	0	0	0	0	0	0.0
รวม	0	1	1	1	0	1	1	1	1	1	0	0	0	8	100.0

ตารางผลการสำรวจความคิดเห็นของหน่วยงานและพื้นที่ฉนวนไหว ประจำปี 2566
โครงการโรงงานผลิตเม็ดพลาสติก Bottle Grande PET Resins บริษัท อินโดรามา โปลียเอสเตอร์ จำกัด

รายละเอียด	โรงเรียน		สถานพยาบาล		หน่วยงานการปกครอง					ศาสนสถาน				รวมทั้งหมด	
	โรงเรียนวัดชากผักกูด	วิทยาลัยเทคนิคนิคมมาบตาพุด	โรงพยาบาลส่งเสริมสุขภาพตำบลบ้านหนองบอน	ศูนย์บริการสาธารณสุขเขามาช่า	องค์การบริหารส่วนตำบลนิคมพัฒนา	สำนักงานเทศบาลตำบลมะขามคู่	สำนักงานเทศบาลตำบลพัฒนา	สำนักงานเทศบาลตำบลมาบตาพุด	สำนักงานเทศบาลเมืองมาบตาพุด	วัดหนองบอน	วัดเขาจอมแห	วัดชากผักกูด	สำนักปฏิบัติธรรมวิโมกข์	จำนวน (13)	ร้อยละ
4.3.2 เปลี่ยนแปลงทางลบ															
- น้อย	0	0	0	0	0	0	1	0	0	0	0	0	0	1	50.0
- ปานกลาง	0	0	0	0	0	0	0	0	0	0	0	0	0	0	0.0
- มาก	0	0	0	1	0	0	0	0	0	0	0	0	0	1	50.0
รวม	0	0	0	1	0	0	1	0	0	0	0	0	0	2	100.0
4.4 สถานบริการสาธารณสุข/โรงพยาบาล															
- ไม่เปลี่ยนแปลง	1	0	0	1	1	0	0	0	0	0	0	1	1	5	38.5
- เปลี่ยนแปลง	0	1	1	0	0	1	1	1	1	1	1	0	0	8	61.5
- ไม่ระบุ	0	0	0	0	0	0	0	0	0	0	0	0	0	0	0.0
รวม	1	1	1	1	1	1	1	1	1	1	1	1	1	13	100.0
4.4.1 เปลี่ยนแปลงทางบวก															
- น้อย	0	0	0	0	0	1	0	0	0	0	0	0	0	1	12.5
- ปานกลาง	0	1	1	0	0	0	1	1	1	1	1	0	0	7	87.5
- มาก	0	0	0	0	0	0	0	0	0	0	0	0	0	0	0.0
รวม	0	1	1	0	0	1	1	1	1	1	1	0	0	8	100.0
4.4.2 เปลี่ยนแปลงทางลบ															
- น้อย	0	0	0	0	0	0	0	0	0	0	0	0	0	0	0.0
- ปานกลาง	0	0	0	0	0	0	0	0	0	0	0	0	0	0	0.0
- มาก	0	0	0	0	0	0	0	0	0	0	0	0	0	0	0.0
รวม	0	0	0	0	0	0	0	0	0	0	0	0	0	0	0.0
4.5 สถานศึกษา															
- ไม่เปลี่ยนแปลง	1	0	0	1	1	0	1	0	0	0	0	1	1	6	46.2
- เปลี่ยนแปลง	0	1	1	0	0	1	0	1	1	0	1	0	0	6	46.2
- ไม่ระบุ	0	0	0	0	0	0	0	0	0	1	0	0	0	1	7.7
รวม	1	1	1	1	1	1	1	1	1	1	1	1	1	13	100.0
4.5.1 เปลี่ยนแปลงทางบวก															
- น้อย	0	0	0	0	0	1	0	0	0	0	0	0	0	1	16.7
- ปานกลาง	0	1	1	0	0	0	0	1	1	0	0	0	0	4	66.7
- มาก	0	0	0	0	0	0	0	0	0	0	1	0	0	1	16.7
รวม	0	1	1	0	0	1	0	1	1	0	1	0	0	6	100.0
4.5.2 เปลี่ยนแปลงทางลบ															
- น้อย	0	0	0	0	0	0	0	0	0	0	0	0	0	0	0.0
- ปานกลาง	0	0	0	0	0	0	0	0	0	0	0	0	0	0	0.0
- มาก	0	0	0	0	0	0	0	0	0	0	0	0	0	0	0.0
รวม	0	0	0	0	0	0	0	0	0	0	0	0	0	0	0.0
4.6 วิธีชีวิต/ความสัมพันธ์ในชุมชน															
- ไม่เปลี่ยนแปลง	1	0	0	1	0	1	0	0	0	0	1	1	1	6	46.2
- เปลี่ยนแปลง	0	1	1	0	1	0	1	1	1	0	0	0	0	6	46.2
- ไม่ระบุ	0	0	0	0	0	0	0	0	0	1	0	0	0	1	7.7
รวม	1	1	1	1	1	1	1	1	1	1	1	1	1	13	100.0
4.6.1 เปลี่ยนแปลงทางบวก															
- น้อย	0	0	0	0	0	0	1	0	0	0	0	0	0	1	16.7
- ปานกลาง	0	1	1	0	0	0	0	1	1	0	0	0	0	4	66.7
- มาก	0	0	0	0	1	0	0	0	0	0	0	0	0	1	16.7
รวม	0	1	1	0	1	0	1	1	1	0	0	0	0	6	100.0
4.6.2 เปลี่ยนแปลงทางลบ															
- น้อย	0	0	0	0	0	0	0	0	0	0	0	0	0	0	0.0
- ปานกลาง	0	0	0	0	0	0	0	0	0	0	0	0	0	0	0.0
- มาก	0	0	0	0	0	0	0	0	0	0	0	0	0	0	0.0
รวม	0	0	0	0	0	0	0	0	0	0	0	0	0	0	0.0

ตารางผลการสำรวจความคิดเห็นของหน่วยงานและพื้นที่อ่อนไหว ประจำปี 2566
โครงการโรงงานผลิตเม็ดพลาสติก Bottle Grande PET Resins บริษัท อินโดรามา โปลีโอเลฟิน จำกัด

รายละเอียด	โรงเรียน		สถานพยาบาล		หน่วยงานการปกครอง					ศาสนสถาน				รวมทั้งหมด	
	โรงเรียนวัดซอกหัก	วิทยาลัยเทคนิคนิคมมาบตาพุด	โรงพยาบาลส่งเสริมสุขภาพตำบลบ้านหนองบอน	ศูนย์บริการสาธารณสุขเขษุมานชา	องค์การบริหารส่วนตำบลนิคมพัฒนา	สำนักงานเทศบาลตำบลมะขามคู่	สำนักงานเทศบาลตำบลพัฒนา	สำนักงานเทศบาลตำบลมานชา	สำนักงานเทศบาลเมืองมาบตาพุด	วัดหนองบอน	วัดเขาจอมแห	วัดซอกหัก	สำนักปฏิบัติธรรมวิโมกข์	จำนวน (13)	ร้อยละ
4.7 กายายัดถิ่นฐาน/การอพยพโยกย้าย															
- ไม่เปลี่ยนแปลง	1	0	0	0	0	0	1	0	0	0	1	1	1	5	38.5
- เปลี่ยนแปลง	0	1	1	1	1	1	0	1	1	0	0	0	0	7	53.8
- ไม่ระบุ	0	0	0	0	0	0	0	0	0	1	0	0	0	1	7.7
รวม	1	1	1	1	1	1	1	1	1	1	1	1	1	13	100.0
4.7.1 เปลี่ยนแปลงทางบวก															
- น้อย	0	0	1	0	0	1	0	0	1	0	0	0	0	3	42.9
- ปานกลาง	0	1	0	0	0	0	0	1	0	0	0	0	0	2	28.6
- มาก	0	0	0	1	1	0	0	0	0	0	0	0	0	2	28.6
รวม	0	1	1	1	1	1	0	1	1	0	0	0	0	7	100.0
4.7.2 เปลี่ยนแปลงทางลบ															
- น้อย	0	0	0	0	0	0	0	0	0	0	0	0	0	0	0.0
- ปานกลาง	0	0	0	0	0	0	0	0	0	0	0	0	0	0	0.0
- มาก	0	0	0	0	0	0	0	0	0	0	0	0	0	0	0.0
รวม	0	0	0	0	0	0	0	0	0	0	0	0	0	0	0.0
4.8 สภาพแวดล้อม/ทัศนียภาพ															
- ไม่เปลี่ยนแปลง	1	0	0	0	0	1	1	0	0	0	1	1	1	6	46.2
- เปลี่ยนแปลง	0	1	1	1	1	0	0	1	1	0	0	0	0	6	46.2
- ไม่ระบุ	0	0	0	0	0	0	0	0	0	1	0	0	0	1	7.7
รวม	1	1	1	1	1	1	1	1	1	1	1	1	1	13	100.0
4.8.1 เปลี่ยนแปลงทางบวก															
- น้อย	0	0	0	0	0	0	0	0	0	0	0	0	0	0	0.0
- ปานกลาง	0	1	1	0	1	0	0	1	1	0	0	0	0	5	83.3
- มาก	0	0	0	1	0	0	0	0	0	0	0	0	0	1	16.7
รวม	0	1	1	1	1	0	0	1	1	0	0	0	0	6	100.0
4.8.2 เปลี่ยนแปลงทางลบ															
- น้อย	0	0	0	0	0	0	0	0	0	0	0	0	0	0	0.0
- ปานกลาง	0	0	0	0	0	0	0	0	0	0	0	0	0	0	0.0
- มาก	0	0	0	0	0	0	0	0	0	0	0	0	0	0	0.0
รวม	0	0	0	0	0	0	0	0	0	0	0	0	0	0	0.0
4.9 อื่นๆ															
- ไม่เปลี่ยนแปลง	1	1	1	0	1	0	1	0	1	0	1	1	1	9	69.2
- เปลี่ยนแปลง	0	0	0	0	0	0	0	0	0	0	0	0	0	0	0.0
- ไม่ระบุ	0	0	0	1	0	1	0	1	0	1	0	0	0	4	30.8
รวม	1	1	1	1	1	1	1	1	1	1	1	1	1	13	100.0
4.9.1 เปลี่ยนแปลงทางบวก															
- น้อย	0	0	0	0	0	0	0	0	0	0	0	0	0	0	0.0
- ปานกลาง	0	0	0	0	0	0	0	0	0	0	0	0	0	0	0.0
- มาก	0	0	0	0	0	0	0	0	0	0	0	0	0	0	0.0
รวม	0	0	0	0	0	0	0	0	0	0	0	0	0	0	0.0
4.9.2 เปลี่ยนแปลงทางลบ															
- น้อย	0	0	0	0	0	0	0	0	0	0	0	0	0	0	0.0
- ปานกลาง	0	0	0	0	0	0	0	0	0	0	0	0	0	0	0.0
- มาก	0	0	0	0	0	0	0	0	0	0	0	0	0	0	0.0
รวม	0	0	0	0	0	0	0	0	0	0	0	0	0	0	0.0
5 การรู้จัก/การรับรู้ข้อมูลโครงการ															
5.1 การรู้จักโครงการ															
- ไม่รู้จัก (ข้ามไป 5.3)	1	0	1	0	0	0	0	0	0	0	0	0	0	2	15.4
- รู้จัก (ระบุ)	0	1	0	1	1	1	1	1	1	1	1	1	1	11	84.6
รวม	1	1	1	1	1	1	1	1	1	1	1	1	1	13	100.0

ตารางผลการสำรวจความคิดเห็นของหน่วยงานและพื้นที่ฉนวนไหว ประจำปี 2566
โครงการโรงงานผลิตเม็ดพลาสติก Bottle Grande PET Resins บริษัท อินโดรามา โปลีโอเลฟิน จำกัด

รายละเอียด	โรงเรียน		สถานพยาบาล		หน่วยงานการปกครอง					ศาสนสถาน				รวมทั้งหมด	
	โรงเรียนวัดชากผักกูด	วิทยาลัยเทคนิคนิคมมาบตาพุด	โรงพยาบาลส่งเสริมสุขภาพตำบลบ้านหนองบอน	ศูนย์บริการสาธารณสุขเขษุมานชา	องค์การบริหารส่วนตำบลนิคมพัฒนา	สำนักงานเทศบาลตำบลมะขามคู่	สำนักงานเทศบาลตำบลพัฒนา	สำนักงานเทศบาลตำบลมานชา	สำนักงานเทศบาลเมืองมาบตาพุด	วัดหนองบอน	วัดเขาจอมแห	วัดชากผักกูด	สำนักปฏิบัติธรรมวิโมกข์	จำนวน (13)	ร้อยละ
- ทราบเอง	0	1	0	0	1	1	0	0	1	1	0	1	1	7	28.0
- เพื่อนบ้าน/เพื่อน/ญาติ	0	1	0	0	0	0	0	0	0	0	0	0	0	1	4.0
- ผู้นำชุมชน	0	0	0	1	1	0	1	1	0	0	0	0	1	5	20.0
- เจ้าหน้าที่โครงการ	0	0	0	0	1	1	1	1	1	0	0	0	0	5	20.0
- เว็บไซต์/สื่อออนไลน์	0	1	0	0	1	0	0	1	1	0	0	0	0	4	16.0
- การจัดประชุม	0	0	0	0	1	0	0	0	1	0	1	0	0	3	12.0
- กิจกรรม CSR	0	0	0	0	0	0	0	0	0	0	0	0	0	0	0.0
- อื่น ๆ (ระบุ)	0	0	0	0	0	0	0	0	0	0	0	0	0	0	0.0
รวม	0	3	0	1	5	2	2	3	4	1	1	1	2	25	100.0
5.2 การรับรู้/รับทราบข้อมูลข่าวสารและการประชาสัมพันธ์เกี่ยวกับโครงการ															
- ไม่เคยรับทราบ	1	0	1	0	0	0	0	0	0	0	0	0	0	2	15.4
- เคยรับทราบ	0	1	0	1	1	1	1	1	1	1	1	1	1	11	84.6
รวม	1	1	1	1	1	1	1	1	1	1	1	1	1	13	100.0
5.3 ความต้องการรับรู้ข้อมูลโครงการ															
- ไม่ต้องการทราบ (ข้ามไปตอบตอนที่ 6)	0	0	0	0	0	0	0	0	0	0	0	0	0	0	0.0
- ต้องการทราบ (ตอบได้มากกว่า 1 ข้อ)	1	1	1	1	1	1	1	1	1	1	1	1	1	13	100.0
รวม	1	1	1	1	1	1	1	1	1	1	1	1	1	13	100.0
- รายละเอียดโครงการ	0	1	0	0	1	1	0	0	1	1	0	1	0	6	15.0
- การป้องกันและแก้ไขผลกระทบสิ่งแวดล้อม	1	1	1	0	1	1	1	1	1	1	1	1	0	11	27.5
- การติดตามตรวจสอบผลกระทบสิ่งแวดล้อม/ผลการตรวจวัด	1	0	0	1	1	1	1	1	1	0	1	1	0	9	22.5
- ช่องทางการติดต่อโครงการ/การแจ้งเรื่องร้องเรียน	0	1	0	0	1	1	1	0	1	0	0	0	0	5	12.5
- การรับสมัครงาน	0	0	0	0	1	1	0	0	1	0	0	0	0	3	7.5
- กิจกรรมรณรงค์ประชาสัมพันธ์ (CSR)	0	0	1	0	1	0	1	0	1	1	0	0	1	6	15.0
- อื่น ๆ (ระบุ)	0	0	0	0	0	0	0	0	0	0	0	0	0	0	0.0
รวม	2	3	2	1	6	5	4	2	6	3	2	3	1	40	100.0
6. ผลประโยชน์-ผลกระทบ ที่ได้รับจากการพัฒนาโครงการในรอบปีปัจจุบัน															
6.1 การจ้างงาน															
- ไม่ได้รับ	1	0	0	1	0	0	0	0	0	0	1	0	1	4	30.8
- ได้รับ	0	0	1	0	1	1	1	1	1	1	0	1	0	8	61.5
- ไม่ระบุ	0	1	0	0	0	0	0	0	0	0	0	0	0	1	7.7
รวม	1	1	1	1	1	1	1	1	1	1	1	1	1	13	100.0
6.1.1 ได้รับทางบวก															
- น้อย	0	0	0	0	0	0	1	0	0	1	0	0	0	2	25.0
- ปานกลาง	0	0	1	0	1	1	0	1	1	0	0	0	0	5	62.5
- มาก	0	0	0	0	0	0	0	0	0	0	0	1	0	1	12.5
รวม	0	0	1	0	1	1	1	1	1	1	0	1	0	8	100.0
6.1.2 ได้รับทางลบ															
- น้อย	0	0	0	0	0	0	0	0	0	0	0	0	0	0	0.0
- ปานกลาง	0	0	0	0	0	0	0	0	0	0	0	0	0	0	0.0
- มาก	0	0	0	0	0	0	0	0	0	0	0	0	0	0	0.0
รวม	0	0	0	0	0	0	0	0	0	0	0	0	0	0	0.0
6.2 การประกอบอาชีพ/รายได้															
- ไม่ได้รับ	1	0	0	1	0	0	0	0	0	0	1	0	1	4	30.8
- ได้รับ	0	0	1	0	1	1	1	1	0	1	0	1	0	7	53.8
- ไม่ระบุ	0	1	0	0	0	0	0	0	1	0	0	0	0	2	15.4
รวม	1	1	1	1	1	1	1	1	1	1	1	1	1	13	100.0

ตารางผลการสำรวจความคิดเห็นของหน่วยงานและพื้นที่ฉนวนไหว ประจำปี 2566
โครงการโรงงานผลิตเม็ดพลาสติก Bottle Grande PET Resins บริษัท อินโดรามา โปลิเอสเตอร์ จำกัด

รายละเอียด	โรงเรียน		สถานพยาบาล		หน่วยงานการปกครอง					ศาสนสถาน				รวมทั้งหมด	
	โรงเรียนวัดชากผักกูด	วิทยาลัยเทคนิคนิคมมาบตาพุด	โรงพยาบาลส่งเสริมสุขภาพตำบลบ้านหนองบอน	ศูนย์บริการสาธารณสุขเขามาช่า	องค์การบริหารส่วนตำบลนิคมพัฒนา	สำนักงานเทศบาลตำบลมะขามคู่	สำนักงานเทศบาลตำบลพัฒนา	สำนักงานเทศบาลตำบลมาบตาพุด	สำนักงานเทศบาลเมืองมาบตาพุด	วัดหนองบอน	วัดเขาก้อมแห	วัดชากผักกูด	สำนักปฏิบัติธรรมวิโมกข์	จำนวน (13)	ร้อยละ
6.2.1 ได้รับทางบก															
- น้อย	0	0	0	0	0	0	1	0	0	0	0	0	0	1	14.3
- ปานกลาง	0	0	1	0	1	1	0	1	0	1	0	1	0	6	85.7
- มาก	0	0	0	0	0	0	0	0	0	0	0	0	0	0	0.0
รวม	0	0	1	0	1	1	1	1	0	1	0	1	0	7	100.0
6.2.2 ได้รับทางลม															
- น้อย	0	0	0	0	0	0	0	0	0	0	0	0	0	0	0.0
- ปานกลาง	0	0	0	0	0	0	0	0	0	0	0	0	0	0	0.0
- มาก	0	0	0	0	0	0	0	0	0	0	0	0	0	0	0.0
รวม	0	0	0	0	0	0	0	0	0	0	0	0	0	0	0.0
6.3 การสร้าง/การพัฒนาชุมชนสาธารณะูปโภค															
- ไม่ได้รับ	1	0	0	1	0	0	0	0	0	0	1	0	1	4	30.8
- ได้รับ	0	0	1	0	1	1	1	1	1	1	0	1	0	8	61.5
- ไม่ระบุ	0	1	0	0	0	0	0	0	0	0	0	0	0	1	7.7
รวม	1	1	1	1	1	1	1	1	1	1	1	1	1	13	100.0
6.3.1 ได้รับทางบก															
- น้อย	0	0	0	0	0	0	1	0	0	0	0	0	0	1	12.5
- ปานกลาง	0	0	1	0	1	1	0	1	1	1	0	1	0	7	87.5
- มาก	0	0	0	0	0	0	0	0	0	0	0	0	0	0	0.0
รวม	0	0	1	0	1	1	1	1	1	1	0	1	0	8	100.0
6.3.2 ได้รับทางลม															
- น้อย	0	0	0	0	0	0	0	0	0	0	0	0	0	0	0.0
- ปานกลาง	0	0	0	0	0	0	0	0	0	0	0	0	0	0	0.0
- มาก	0	0	0	0	0	0	0	0	0	0	0	0	0	0	0.0
รวม	0	0	0	0	0	0	0	0	0	0	0	0	0	0	0.0
6.4 ราคาที่ดิน/อสังหาริมทรัพย์															
- ไม่ได้รับ	1	0	0	1	0	1	0	0	0	1	1	0	1	6	46.2
- ได้รับ	0	0	1	0	1	0	1	1	1	0	0	0	0	5	38.5
- ไม่ระบุ	0	1	0	0	0	0	0	0	0	0	0	1	0	2	15.4
รวม	1	1	1	1	1	1	1	1	1	1	1	1	1	13	100.0
6.4.1 ได้รับทางบก															
- น้อย	0	0	0	0	0	0	1	0	1	0	0	0	0	2	50.0
- ปานกลาง	0	0	1	0	0	0	0	1	0	0	0	0	0	2	50.0
- มาก	0	0	0	0	0	0	0	0	0	0	0	0	0	0	0.0
รวม	0	0	1	0	1	0	1	1	1	0	0	0	0	4	100.0
6.4.2 ได้รับทางลม															
- น้อย	0	0	0	0	0	0	0	0	0	0	0	0	0	0	0.0
- ปานกลาง	0	0	0	0	1	0	0	0	0	0	0	0	0	0	0.0
- มาก	0	0	0	0	0	0	0	0	0	0	0	0	0	0	0.0
รวม	0	0	0	0	1	0	0	0	0	0	0	0	0	0	0.0
6.5 การส่งเสริม/การสนับสนุนการศึกษา															
- ไม่ได้รับ	1	0	0	1	0	0	0	0	0	0	1	0	1	4	30.8
- ได้รับ	0	0	1	0	1	1	1	1	1	0	0	1	0	7	53.8
- ไม่ระบุ	0	1	0	0	0	0	0	0	0	1	0	0	0	2	15.4
รวม	1	1	1	1	1	1	1	1	1	1	1	1	1	13	100.0
6.5.1 ได้รับทางบก															
- น้อย	0	0	0	0	0	0	1	0	0	0	0	0	0	1	14.3
- ปานกลาง	0	0	1	0	0	1	0	1	1	0	0	1	0	5	71.4
- มาก	0	0	0	0	1	0	0	0	0	0	0	0	0	1	14.3
รวม	0	0	1	0	1	1	1	1	1	0	0	1	0	7	100.0

ตารางผลการสำรวจความคิดเห็นของหน่วยงานและพื้นที่ฉนวนไหว ประจำปี 2566
โครงการโรงงานผลิตเม็ดพลาสติก Bottle Grande PET Resins บริษัท อินโดรามา โปลีโอเลฟิน จำกัด

รายละเอียด	โรงเรียน		สถานพยาบาล		หน่วยงานการปกครอง					ศาสนสถาน				รวมทั้งหมด	
	โรงเรียนวัดชากผักกูด	วิทยาลัยเทคนิคนิคมมาบตาพุด	โรงพยาบาลส่งเสริมสุขภาพตำบลบ้านหนองบอน	ศูนย์บริการสาธารณสุขเขามาช่า	องค์การบริหารส่วนตำบลนิคมพัฒนา	สำนักงานเทศบาลตำบลมะขามคู่	สำนักงานเทศบาลตำบลพัฒนา	สำนักงานเทศบาลตำบลมาบตาพุด	สำนักงานเทศบาลเมืองมาบตาพุด	วัดหนองบอน	วัดเขาก้อมแห	วัดชากผักกูด	สำนักปฏิบัติธรรมวิโมกข์	จำนวน (13)	ร้อยละ
6.5.2 ได้รับทางลบ															
- น้อย	0	0	0	0	0	0	0	0	0	0	0	0	0	0	0.0
- ปานกลาง	0	0	0	0	0	0	0	0	0	0	0	0	0	0	0.0
- มาก	0	0	0	0	0	0	0	0	0	0	0	0	0	0	0.0
รวม	0	0	0	0	0	0	0	0	0	0	0	0	0	0	0.0
6.6 การส่งเสริม/การสนับสนุนด้านสาธารณสุข															
- ไม่ได้รับ	1	0	0	1	0	0	0	0	0	1	1	0	1	5	38.5
- ได้รับ	0	0	1	0	1	1	1	1	1	0	0	1	0	7	53.8
- ไม่ระบุ	0	1	0	0	0	0	0	0	0	0	0	0	0	1	7.7
รวม	1	1	1	1	1	1	1	1	1	1	1	1	1	13	100.0
6.6.1 ได้รับทางบวก															
- น้อย	0	0	0	0	0	0	1	0	0	0	0	0	0	1	14.3
- ปานกลาง	0	0	1	0	0	1	0	1	1	0	0	1	0	5	71.4
- มาก	0	0	0	0	1	0	0	0	0	0	0	0	0	1	14.3
รวม	0	0	1	0	1	1	1	1	1	0	0	1	0	7	100.0
6.6.2 ได้รับทางลบ															
- น้อย	0	0	0	0	0	0	0	0	0	0	0	0	0	0	0.0
- ปานกลาง	0	0	0	0	0	0	0	0	0	0	0	0	0	0	0.0
- มาก	0	0	0	0	0	0	0	0	0	0	0	0	0	0	0.0
รวม	0	0	0	0	0	0	0	0	0	0	0	0	0	0	0.0
6.7 การส่งเสริม/การสนับสนุนด้านศาสนาและวัฒนธรรม															
- ไม่ได้รับ	0	0	0	1	0	0	0	0	0	1	1	0	1	4	30.8
- ได้รับ	0	0	1	0	1	1	1	1	1	0	0	1	0	7	53.8
- ไม่ระบุ	1	1	0	0	0	0	0	0	0	0	0	0	0	2	15.4
รวม	1	1	1	1	1	1	1	1	1	1	1	1	1	13	100.0
6.7.1 ได้รับทางบวก															
- น้อย	0	0	0	0	0	0	1	0	0	0	0	0	0	1	14.3
- ปานกลาง	0	0	1	0	1	1	0	1	1	0	0	1	0	6	85.7
- มาก	0	0	0	0	0	0	0	0	0	0	0	0	0	0	0.0
รวม	0	0	1	0	1	1	1	1	1	0	0	1	0	7	100.0
6.7.2 ได้รับทางลบ															
- น้อย	0	0	0	0	0	0	0	0	0	0	0	0	0	0	0.0
- ปานกลาง	0	0	0	0	0	0	0	0	0	0	0	0	0	0	0.0
- มาก	0	0	0	0	0	0	0	0	0	0	0	0	0	0	0.0
รวม	0	0	0	0	0	0	0	0	0	0	0	0	0	0	0.0
6.8 การควบคุมมลพิษทางอากาศ															
- ไม่ได้รับ	1	0	0	0	0	1	1	0	0	1	1	1	1	7	53.8
- ได้รับ	0	0	1	1	1	0	0	1	0	0	0	0	0	4	30.8
- ไม่ระบุ	0	1	0	0	0	0	0	0	1	0	0	0	0	2	15.4
รวม	1	1	1	1	1	1	1	1	1	1	1	1	1	13	100.0
6.8.1 ได้รับทางบวก															
- น้อย	0	0	0	0	0	0	0	0	0	0	0	0	0	0	0.0
- ปานกลาง	0	0	0	0	0	0	0	0	0	0	0	0	0	0	0.0
- มาก	0	0	0	0	0	0	0	0	0	0	0	0	0	0	0.0
รวม	0	0	0	0	0	0	0	0	0	0	0	0	0	0	0.0
6.8.2 ได้รับทางลบ															
- น้อย	0	0	0	0	1	0	0	0	0	0	0	0	0	1	25.0
- ปานกลาง	0	0	1	1	0	0	0	1	0	0	0	0	0	3	75.0
- มาก	0	0	0	0	0	0	0	0	0	0	0	0	0	0	0.0
รวม	0	0	1	1	1	0	0	1	0	0	0	0	0	4	100.0

ตารางผลการสำรวจความคิดเห็นของหน่วยงานและพื้นที่ฉนวนไหว ประจำปี 2566
โครงการโรงงานผลิตเม็ดพลาสติก Bottle Grande PET Resins บริษัท อินโดรามา โปลียเอสเตอร์ จำกัด

รายละเอียด	โรงเรียน		สถานพยาบาล		หน่วยงานการปกครอง					ศาสนสถาน				รวมทั้งหมด	
	โรงเรียนวัดซอกผักกูด	วิทยาลัยเทคนิคนิคมมาบตาพุด	โรงพยาบาลส่งเสริมสุขภาพตำบลบ้านหนองบอน	ศูนย์บริการสาธารณสุขเขษุมานชา	องค์การบริหารส่วนตำบลนิคมพัฒนา	สำนักงานเทศบาลตำบลมะขามคู่	สำนักงานเทศบาลตำบลพัฒนา	สำนักงานเทศบาลตำบลมานชา	สำนักงานเทศบาลเมืองมาบตาพุด	วัดหนองบอน	วัดเขาจอมแห	วัดซอกผักกูด	สำนักปฏิบัติธรรมวิโมกข์	จำนวน (13)	ร้อยละ
6.9 การควบคุมมลพิษทางเสียง															
- ไม่ได้รับ	1	0	0	0	0	1	1	0	0	1	1	1	1	7	53.8
- ได้รับ	0	0	1	1	1	0	0	1	0	0	0	0	0	4	30.8
- ไม่ระบุ	0	1	0	0	0	0	0	0	1	0	0	0	0	2	15.4
รวม	1	1	1	1	1	1	1	1	1	1	1	1	1	13	100.0
6.9.1 ได้รับทางบก															
- น้อย	0	0	0	0	0	0	0	0	0	0	0	0	0	0	0.0
- ปานกลาง	0	0	0	0	0	0	0	0	0	0	0	0	0	0	0.0
- มาก	0	0	0	0	0	0	0	0	0	0	0	0	0	0	0.0
รวม	0	0	0	0	0	0	0	0	0	0	0	0	0	0	0.0
6.9.2 ได้รับทางลม															
- น้อย	0	0	0	0	1	0	0	0	0	0	0	0	0	1	25.0
- ปานกลาง	0	0	1	1	0	0	0	1	0	0	0	0	0	3	75.0
- มาก	0	0	0	0	0	0	0	0	0	0	0	0	0	0	0.0
รวม	0	0	1	1	1	0	0	1	0	0	0	0	0	4	100.0
6.10 การควบคุมมลพิษทางน้ำ															
- ไม่ได้รับ	1	0	0	0	1	1	1	0	0	1	1	1	1	8	61.5
- ได้รับ	0	0	1	1	0	0	0	1	0	0	0	0	0	3	23.1
- ไม่ระบุ	0	1	0	0	0	0	0	0	1	0	0	0	0	2	15.4
รวม	1	1	1	1	1	1	1	1	1	1	1	1	1	13	100.0
6.10.1 ได้รับทางบก															
- น้อย	0	0	0	0	0	0	0	0	0	0	0	0	0	0	0.0
- ปานกลาง	0	0	0	0	0	0	0	0	0	0	0	0	0	0	0.0
- มาก	0	0	0	0	0	0	0	0	0	0	0	0	0	0	0.0
รวม	0	0	0	0	0	0	0	0	0	0	0	0	0	0	0.0
6.10.2 ได้รับทางลม															
- น้อย	0	0	0	0	0	0	0	0	0	0	0	0	0	0	0.0
- ปานกลาง	0	0	1	1	0	0	0	1	0	0	0	0	0	3	100.0
- มาก	0	0	0	0	0	0	0	0	0	0	0	0	0	0	0.0
รวม	0	0	1	1	0	0	0	1	0	0	0	0	0	3	100.0
6.11 การจัดการด้านกลิ่นรบกวน															
- ไม่ได้รับ	1	0	0	1	0	1	1	0	0	1	1	1	1	8	61.5
- ได้รับ	0	0	1	0	1	0	0	1	0	0	0	0	0	3	23.1
- ไม่ระบุ	0	1	0	0	0	0	0	0	1	0	0	0	0	2	15.4
รวม	1	1	1	1	1	1	1	1	1	1	1	1	1	13	100.0
6.11.1 ได้รับทางบก															
- น้อย	0	0	0	0	0	0	0	0	0	0	0	0	0	0	0.0
- ปานกลาง	0	0	0	0	1	0	0	0	0	0	0	0	0	1	100.0
- มาก	0	0	0	0	0	0	0	0	0	0	0	0	0	0	0.0
รวม	0	0	0	0	1	0	0	0	0	0	0	0	0	1	100.0
6.11.2 ได้รับทางลม															
- น้อย	0	0	0	0	0	0	0	0	0	0	0	0	0	0	0.0
- ปานกลาง	0	0	1	0	0	0	0	1	0	0	0	0	0	2	100.0
- มาก	0	0	0	0	0	0	0	0	0	0	0	0	0	0	0.0
รวม	0	0	1	0	0	0	0	1	0	0	0	0	0	2	100.0
6.12 การจัดการขยะและกากของเสีย															
- ไม่ได้รับ	1	0	0	1	0	1	1	0	0	1	1	1	1	8	61.5
- ได้รับ	0	0	1	0	1	0	0	1	0	0	0	0	0	3	23.1
- ไม่ระบุ	0	1	0	0	0	0	0	0	1	0	0	0	0	2	15.4
รวม	1	1	1	1	1	1	1	1	1	1	1	1	1	13	100.0

ตารางผลการสำรวจความคิดเห็นของหน่วยงานและพื้นที่อันเนื่องมา ประจำปี 2566
โครงการโรงงานผลิตเม็ดพลาสติก Bottle Grande PET Resins บริษัท อินโดรามา โปลีโอเลฟิน จำกัด

รายละเอียด	โรงเรียน		สถานพยาบาล		หน่วยงานการปกครอง					ศาสนสถาน				รวมทั้งหมด	
	โรงเรียนวัดชากผักกูด	วิทยาลัยเทคนิคนิคมมาบตาพุด	โรงพยาบาลส่งเสริมสุขภาพตำบลบ้านหนองบอน	ศูนย์บริการสาธารณสุขเขษมมาบตาพุด	องค์การบริหารส่วนตำบลนิคมพัฒนา	สำนักงานเทศบาลตำบลมะขามคู่	สำนักงานเทศบาลตำบลพัฒนา	สำนักงานเทศบาลตำบลมาบตาพุด	สำนักงานเทศบาลเมืองมาบตาพุด	วัดหนองบอน	วัดเขาจอมแห	วัดชากผักกูด	สำนักปฏิบัติธรรมวิโมกข์	จำนวน (13)	ร้อยละ
6.12.1 ได้รับทางบก															
- น้อย	0	0	0	0	0	0	0	0	0	0	0	0	0	0	0.0
- ปานกลาง	0	0	0	0	1	0	0	0	0	0	0	0	0	1	100.0
- มาก	0	0	0	0	0	0	0	0	0	0	0	0	0	0	0.0
รวม	0	0	0	0	1	0	0	0	0	0	0	0	0	1	100.0
6.12.2 ได้รับทางลม															
- น้อย	0	0	0	0	0	0	0	0	0	0	0	0	0	0	0.0
- ปานกลาง	0	0	1	0	0	0	0	1	0	0	0	0	0	2	100.0
- มาก	0	0	0	0	0	0	0	0	0	0	0	0	0	0	0.0
รวม	0	0	1	0	0	0	0	1	0	0	0	0	0	2	100.0
6.13 การจัดการด้านคมนาคมขนส่ง															
- ไม่ได้รับ	1	0	0	0	0	1	1	0	0	1	1	1	1	7	53.8
- ได้รับ	0	0	1	1	1	0	0	1	0	0	0	0	0	4	30.8
- ไม่ระบุ	0	1	0	0	0	0	0	0	1	0	0	0	0	2	15.4
รวม	1	1	1	1	1	1	1	1	1	1	1	1	1	13	100.0
6.13.1 ได้รับทางบก															
- น้อย	0	0	0	0	0	0	0	0	0	0	0	0	0	0	0.0
- ปานกลาง	0	0	1	1	1	0	0	1	0	0	0	0	0	4	100.0
- มาก	0	0	0	0	0	0	0	0	0	0	0	0	0	0	0.0
รวม	0	0	1	1	1	0	0	1	0	0	0	0	0	4	100.0
6.13.2 ได้รับทางลม															
- น้อย	0	0	0	0	1	0	0	0	0	0	0	0	0	1	100.0
- ปานกลาง	0	0	0	0	0	0	0	0	0	0	0	0	0	0	0.0
- มาก	0	0	0	0	0	0	0	0	0	0	0	0	0	0	0.0
รวม	0	0	0	0	1	0	0	0	0	0	0	0	0	1	100.0
6.14 การจัดการด้านความปลอดภัย															
- ไม่ได้รับ	1	0	0	0	0	1	1	0	0	1	1	0	1	6	46.2
- ได้รับ	0	0	1	1	1	0	0	1	0	0	0	1	0	5	38.5
- ไม่ระบุ	0	1	0	0	0	0	0	0	1	0	0	0	0	2	15.4
รวม	1	1	1	1	1	1	1	1	1	1	1	1	1	13	100.0
6.14.1 ได้รับทางบก															
- น้อย	0	0	0	0	0	0	0	0	0	0	0	0	0	0	0.0
- ปานกลาง	0	0	1	0	1	0	0	1	0	0	0	1	0	4	80.0
- มาก	0	0	0	1	0	0	0	0	0	0	0	0	0	1	20.0
รวม	0	0	1	1	1	0	0	1	0	0	0	1	0	5	100.0
6.14.2 ได้รับทางลม															
- น้อย	0	0	0	0	0	0	0	0	0	0	0	0	0	0	0.0
- ปานกลาง	0	0	0	0	0	0	0	0	0	0	0	0	0	0	0.0
- มาก	0	0	0	0	0	0	0	0	0	0	0	0	0	0	0.0
รวม	0	0	0	0	0	0	0	0	0	0	0	0	0	0	0.0
6.15 สุขภาพ															
- ไม่ได้รับ	1	0	0	1	0	1	1	0	0	1	1	0	1	7	50.0
- ได้รับ	0	0	1	0	1	0	0	1	0	0	0	1	0	4	28.6
- ไม่ระบุ	0	1	0	0	0	0	0	0	1	0	0	0	0	2	14.3
รวม	1	1	1	1	1	1	1	1	1	1	1	1	1	13	92.9
6.15.1 ได้รับทางบก															
- น้อย	0	0	0	0	0	0	0	0	0	0	0	0	0	0	0.0
- ปานกลาง	0	0	1	0	0	0	0	1	1	0	0	1	0	4	80.0
- มาก	0	0	0	0	1	0	0	0	0	0	0	0	0	1	20.0
รวม	0	0	1	0	1	0	0	1	1	0	0	1	0	5	100.0

ตารางผลการสำรวจความคิดเห็นของหน่วยงานและพื้นที่ฉนวนไหว ประจำปี 2566
โครงการโรงงานผลิตเม็ดพลาสติก Bottle Grande PET Resins บริษัท อินโดรามา โปลียเอสเตอร์ จำกัด

รายละเอียด	โรงเรียน		สถานพยาบาล		หน่วยงานการปกครอง					ศาสนสถาน				รวมทั้งหมด	
	โรงเรียนวัดชากผักกูด	วิทยาลัยเทคนิคนิคมมาบตาพุด	โรงพยาบาลส่งเสริมสุขภาพตำบลบ้านหนองบอน	ศูนย์บริการสาธารณสุขเขษุมานชา	องค์การบริหารส่วนตำบลนิคมพัฒนา	สำนักงานเทศบาลตำบลมะขามคู่	สำนักงานเทศบาลตำบลพัฒนา	สำนักงานเทศบาลตำบลมาบตาพุด	สำนักงานเทศบาลเมืองมาบตาพุด	วัดหนองบอน	วัดเขาจอมแห	วัดชากผักกูด	สำนักปฏิบัติธรรมวิโมกข์	จำนวน (13)	ร้อยละ
6.15.2 ได้รับทางลบ															
- น้อย	0	0	0	0	0	0	0	0	0	0	0	0	0	0	0.0
- ปานกลาง	0	0	0	0	0	0	0	0	0	0	0	0	0	0	0.0
- มาก	0	0	0	0	0	0	0	0	0	0	0	0	0	0	0.0
รวม	0	0	0	0	0	0	0	0	0	0	0	0	0	0	0.0
6.16 อื่นๆ															
- ไม่ได้รับ	1	0	0	1	1	1	1	0	0	0	1	1	1	8	57.1
- ได้รับ	0	0	0	0	0	0	0	1	0	0	0	0	0	1	7.1
- ไม่ระบุ	0	1	1	0	0	0	0	1	1	1	0	0	0	5	35.7
รวม	1	1	1	1	1	1	1	2	1	1	1	1	1	14	100.0
6.16.1 ได้รับทางบวก															
- น้อย	0	0	0	0	0	0	0	0	0	0	0	0	0	0	0.0
- ปานกลาง	0	0	0	0	0	0	0	0	0	0	0	0	0	0	0.0
- มาก	0	0	0	0	0	0	0	0	0	0	0	0	0	0	0.0
รวม	0	0	0	0	0	0	0	0	0	0	0	0	0	0	0.0
6.16.2 ได้รับทางลบ															
- น้อย	0	0	0	0	0	0	0	0	0	0	0	0	0	0	0.0
- ปานกลาง	0	0	0	0	0	0	0	0	0	0	0	0	0	0	0.0
- มาก	0	0	0	0	0	0	0	0	0	0	0	0	0	0	0.0
รวม	0	0	0	0	0	0	0	0	0	0	0	0	0	0	0.0
7 ความคิดเห็นที่มีต่อการดำเนินการในโครงการในรอบปีปัจจุบัน															
7.1 ความเชื่อถือ/เชื่อมั่นต่อการดำเนินการตามมาตรการป้องกันและแก้ไขผลกระทบสิ่งแวดล้อม															
- เชื่อถือ/เชื่อมั่น	0	1	0	0	1	1	1	0	1	0	0	0	0	5	38.5
- ไม่เชื่อถือ/ไม่เชื่อมั่น	0	0	0	0	0	0	0	0	0	0	0	0	0	0	0.0
- ไม่ระบุ/ไม่แสดงความคิดเห็น	1	0	1	1	0	0	0	1	0	1	1	1	1	8	61.5
รวม	1	1	1	1	1	1	1	1	1	1	1	1	1	13	100.0
7.2 ความเชื่อถือ/เชื่อมั่นต่อการดำเนินการตามมาตรการติดตามตรวจสอบผลกระทบสิ่งแวดล้อม															
- เชื่อถือ/เชื่อมั่น	0	1	0	0	1	1	1	0	1	0	0	0	0	5	38.5
- ไม่เชื่อถือ/ไม่เชื่อมั่น	0	0	0	0	0	0	0	0	0	0	0	0	0	0	0.0
- ไม่ระบุ/ไม่แสดงความคิดเห็น	1	0	1	1	0	0	0	1	0	1	1	1	1	8	61.5
รวม	1	1	1	1	1	1	1	1	1	1	1	1	1	13	100.0
7.3 การร้องเรียนโครงการ															
- ไม่เคยร้องเรียน (ข้ามไปตอบตอนที่ 8)	1	1	0	1	1	1	1	0	1	1	1	1	1	11	84.6
- เคยร้องเรียน (ระบุ)	0	0	0	0	0	0	0	0	0	0	0	0	0	0	0.0
- ไม่ระบุ/ไม่แสดงความคิดเห็น	0	0	1	0	0	0	0	1	0	0	0	0	0	2	15.4
รวม	1	1	1	1	1	1	1	1	1	1	1	1	1	13	100.0
7.4 จากข้อ 7.3 เคยร้องเรียนในประเด็นใด (ตอบมากกว่า 1 ข้อ)															
- ปัญหาด้านสิ่งแวดล้อม	0	0	0	0	0	0	0	0	0	0	0	0	0	0	0.0
- ปัญหาด้านสุขภาพ	0	0	0	0	0	0	0	0	0	0	0	0	0	0	0.0
- ปัญหาด้านความปลอดภัย	0	0	0	0	0	0	0	0	0	0	0	0	0	0	0.0
- ปัญหาด้านเศรษฐกิจ	0	0	0	0	0	0	0	0	0	0	0	0	0	0	0.0
- ปัญหาด้านสังคม	0	0	0	0	0	0	0	0	0	0	0	0	0	0	0.0
- มวลชนสัมพันธ์ (CSR)	0	0	0	0	0	0	0	0	0	0	0	0	0	0	0.0
- อื่น ๆ (ระบุ)	0	0	0	0	0	0	0	0	0	0	0	0	0	0	0.0
รวม	0	0	0	0	0	0	0	0	0	0	0	0	0	0	0.0

ตารางผลการสำรวจความคิดเห็นของหน่วยงานและพื้นที่อ่อนไหว ประจำปี 2566
โครงการโรงงานผลิตเม็ดพลาสติก Bottle Grande PET Resins บริษัท อินโดรามา โปลียเอสเตอร์ จำกัด

รายละเอียด	โรงเรียน		สถานพยาบาล		หน่วยงานการปกครอง					ศาสนสถาน				รวมทั้งหมด	
	โรงเรียนวัดซอกผักกูด	วิทยาลัยเทคนิคนิคมมาบตาพุด	โรงพยาบาลส่งเสริมสุขภาพตำบลบ้านหนองบอน	ศูนย์บริการสาธารณสุขเขษุมานชา	องค์การบริหารส่วนตำบลนิคมพัฒนา	สำนักงานเทศบาลตำบลมะขามคู่	สำนักงานเทศบาลตำบลพัฒนา	สำนักงานเทศบาลตำบลมานชา	สำนักงานเทศบาลเมืองมาบตาพุด	วัดหนองบอน	วัดเขาจอมแห	วัดซอกผักกูด	สำนักปฏิบัติธรรมวิมลกษ	จำนวน (13)	ร้อยละ
7.5 จากข้อ 7.4 ร้องเรียนไปหน่วยงานใด (ตอบมากกว่า 1 ข้อ)															
- หน่วยงานเจ้าหน้าที่โครงการ	0	0	0	0	0	0	0	0	0	0	0	0	0	0	0.0
- ผู้นำชุมชน	0	0	0	0	0	0	0	0	0	0	0	0	0	0	0.0
- หน่วยงานราชการในพื้นที่	0	0	0	0	0	0	0	0	0	0	0	0	0	0	0.0
- หน่วยงานราชการนอกพื้นที่	0	0	0	0	0	0	0	0	0	0	0	0	0	0	0.0
- ไม่ระบุ	0	0	0	0	0	0	0	0	0	0	0	0	0	0	0.0
รวม	0	0	0	0	0	0	0	0	0	0	0	0	0	0	0.0
7.6 จากข้อ 7.4 ร้องเรียนได้รับการแก้ไขหรือไม่															
- ได้รับการแก้ไขแล้ว	0	0	0	0	0	0	0	0	0	0	0	0	0	0	0.0
- ยังไม่ได้รับการแก้ไข	0	0	0	0	0	0	0	0	0	0	0	0	0	0	0.0
รวม	0	0	0	0	0	0	0	0	0	0	0	0	0	0	0.0
8 ความพึงพอใจต่อกิจกรรมด้านมวลชนสัมพันธ์ (CSR) ของโครงการในรอบปีที่ผ่านมา															
8.1 กิจกรรมด้านการศึกษา															
- ไม่ทราบว่ามีกิจกรรม	0	1	0	0	0	1	1	0	0	0	1	0	0	4	30.8
- ทราบว่ามีกิจกรรม (ระบุความพึงพอใจ)	1	0	1	1	1	0	0	1	1	1	0	1	1	9	69.2
รวม	1	1	1	1	1	1	1	1	1	1	1	1	1	13	100.0
8.1.1 ระดับความพึงพอใจ															
- น้อยมาก	0	0	0	0	0	0	0	0	0	0	0	0	0	0	0.0
- น้อย	0	0	0	0	0	0	0	0	0	1	0	0	1	2	22.2
- ปานกลาง	0	0	1	0	0	0	0	1	1	0	0	1	0	4	44.4
- มาก	0	0	0	1	1	0	0	0	0	0	0	0	0	2	22.2
- มากที่สุด	1	0	0	0	0	0	0	0	0	0	0	0	0	1	11.1
รวม	1	0	1	1	1	0	0	1	1	1	0	1	1	9	100.0
8.2 กิจกรรมด้านศาสนาและวัฒนธรรม															
- ไม่ทราบว่ามีกิจกรรม	0	1	0	0	0	1	1	0	0	0	1	0	0	4	30.8
- ทราบว่ามีกิจกรรม (ระบุความพึงพอใจ)	1	0	1	1	1	0	0	1	1	1	0	1	1	9	69.2
รวม	1	1	1	1	1	1	1	1	1	1	1	1	1	13	100.0
8.2.1 ระดับความพึงพอใจ															
- น้อยมาก	0	0	0	0	0	0	0	0	0	0	0	0	0	0	0.0
- น้อย	0	0	0	0	0	0	0	0	0	1	0	0	1	2	22.2
- ปานกลาง	0	0	1	0	0	0	0	1	1	0	0	1	0	4	44.4
- มาก	0	0	0	1	1	0	0	0	0	0	0	0	0	2	22.2
- มากที่สุด	1	0	0	0	0	0	0	0	0	0	0	0	0	1	11.1
รวม	1	0	1	1	1	0	0	1	1	1	0	1	1	9	100.0
8.3 กิจกรรมด้านสิ่งแวดล้อมและสังคม															
- ไม่ทราบว่ามีกิจกรรม	1	1	0	0	0	1	1	0	0	0	1	0	0	5	38.5
- ทราบว่ามีกิจกรรม (ระบุความพึงพอใจ)	0	0	1	1	1	0	0	1	1	1	0	1	1	8	61.5
รวม	1	1	1	1	1	1	1	1	1	1	1	1	1	13	100.0
8.3.1 ระดับความพึงพอใจ															
- น้อยมาก	0	0	0	0	0	0	0	0	0	0	0	0	0	0	0.0
- น้อย	0	0	0	0	0	0	0	0	0	1	0	0	1	2	25.0
- ปานกลาง	0	0	1	1	0	0	0	1	1	0	0	1	0	5	62.5
- มาก	0	0	0	0	1	0	0	0	0	0	0	0	0	1	12.5
- มากที่สุด	0	0	0	0	0	0	0	0	0	0	0	0	0	0	0.0
รวม	0	0	1	1	1	0	0	1	1	1	0	1	1	8	100.0
8.4 กิจกรรมด้านสุขภาพและความปลอดภัย															
- ไม่ทราบว่ามีกิจกรรม	1	1	0	0	0	1	1	0	0	0	1	0	0	5	38.5
- ทราบว่ามีกิจกรรม (ระบุความพึงพอใจ)	0	0	1	1	1	0	0	1	1	1	0	1	1	8	61.5
รวม	1	1	1	1	1	1	1	1	1	1	1	1	1	13	100.0

ตารางผลการสำรวจความคิดเห็นของหน่วยงานและพื้นที่ฉนวนไหว ประจำปี 2566
โครงการโรงงานผลิตเม็ดพลาสติก Bottle Grande PET Resins บริษัท อินโดรามา โปลีโอเลฟิน จำกัด

รายละเอียด	โรงเรียน		สถานพยาบาล		หน่วยงานการปกครอง					ศาสนสถาน				รวมทั้งหมด	
	โรงเรียนวัดชากผักกูด	วิทยาลัยเทคนิคนิคมมาบตาพุด	โรงพยาบาลส่งเสริมสุขภาพตำบลบ้านหนองบอน	ศูนย์บริการสาธารณสุขเขามานชา	องค์การบริหารส่วนตำบลนิคมพัฒนา	สำนักงานเทศบาลตำบลมะขามคู่	สำนักงานเทศบาลตำบลพัฒนา	สำนักงานเทศบาลตำบลมาบตาพุด	สำนักงานเทศบาลเมืองมาบตาพุด	วัดหนองบอน	วัดเขาค้อมแห	วัดชากผักกูด	สำนักปฏิบัติธรรมวิโนภย์	จำนวน (13)	ร้อยละ
8.4.1 ระดับความพึงพอใจ															
- น้อยมาก	0	0	0	0	0	0	0	0	0	0	0	0	0	0	0.0
- น้อย	0	0	0	0	0	0	0	0	0	1	0	0	1	2	25.0
- ปานกลาง	0	0	1	0	0	1	0	1	1	0	0	1	0	5	62.5
- มาก	0	0	0	0	1	0	0	0	0	0	0	0	0	1	12.5
- มากที่สุด	0	0	0	0	0	0	0	0	0	0	0	0	0	0	0.0
รวม	0	0	1	0	1	1	0	1	1	1	0	1	1	8	100.0
9. ความคิดเห็น/ข้อเสนอแนะที่มีต่อโครงการ															
9.1 กิจกรรมด้านมวลชนสัมพันธ์ (CSR) ที่ต้องการให้บริษัท อินโดรามา โปลีโอเลฟิน จำกัด ดำเนินการมากที่สุด (เรียงตามลำดับ 1-4)															
ด้านการศึกษา															
- ลำดับที่ 1	0	1	1	0	0	0	0	1	0	1	0	0	1	5	38.5
- ลำดับที่ 2	1	0	0	1	0	0	0	0	0	0	0	1	0	3	23.1
- ลำดับที่ 3	0	0	0	0	1	1	1	0	1	0	1	0	0	5	38.5
- ลำดับที่ 4	0	0	0	0	0	0	0	0	0	0	0	0	0	0	0.0
รวม	1	1	1	1	1	1	1	1	1	1	1	1	1	13	100.0
ด้านศาสนา/วัฒนธรรม															
- ลำดับที่ 1	0	0	0	0	0	0	0	0	0	0	0	1	0	1	7.7
- ลำดับที่ 2	0	1	1	0	0	0	0	0	0	0	0	0	1	3	23.1
- ลำดับที่ 3	0	0	0	0	0	0	0	0	0	1	0	0	0	1	7.7
- ลำดับที่ 4	1	0	0	1	1	1	1	1	1	0	1	0	0	8	61.5
รวม	1	1	1	1	1	1	1	1	1	1	1	1	1	13	100.0
ด้านสิ่งแวดล้อมและสังคม															
- ลำดับที่ 1	1	0	0	1	0	0	1	0	1	0	1	0	0	5	38.5
- ลำดับที่ 2	0	0	0	0	1	1	0	0	0	1	0	0	0	3	23.1
- ลำดับที่ 3	0	1	1	0	0	0	0	1	0	0	0	1	1	5	38.5
- ลำดับที่ 4	0	0	0	0	0	0	0	0	0	0	0	0	0	0	0.0
รวม	1	1	1	1	1	1	1	1	1	1	1	1	1	13	100.0
ด้านคุณภาพและความปลอดภัย															
- ลำดับที่ 1	0	0	0	0	1	1	0	0	0	0	0	0	0	2	15.4
- ลำดับที่ 2	0	0	0	0	0	0	1	1	1	0	1	0	0	4	30.8
- ลำดับที่ 3	1	0	0	1	0	0	0	0	0	0	0	0	0	2	15.4
- ลำดับที่ 4	0	1	1	0	0	0	0	0	0	1	0	1	1	5	38.5
รวม	1	1	1	1	1	1	1	1	1	1	1	1	1	13	100.0
9.2 ความคิดเห็น/ข้อเสนอแนะต่อการดำเนินโครงการ															
- ไม่มี	1	1	1	1	1	1	1	1	1	1	1	1	1	13	100.0
- มี (ระบุ)	0	0	0	0	0	0	0	0	0	0	0	0	0	0	0.0
รวม	1	1	1	1	1	1	1	1	1	1	1	1	1	13	100.0

ตารางผลการสำรวจความคิดเห็นของพื้นที่อ่อนไหวและจุดตรวจวัดคุณภาพแวดล้อม ประจำปี 2566
โครงการโรงงานผลิตเม็ดพลาสติก Bottle Grande PET Resins บริษัท อินโดรามา โปลียเอสเตอร์ จำกัด

ประเด็นที่ศึกษา	สถานศึกษา	วัด	ชุมชน				รวมทั้งหมด	
	โรงเรียนนิคมสร้างตนเองจังหวัดระยอง 5	วัดหนองหว้า	หมู่บ้านสหกรณ์หนองบอน	หมู่บ้านพิชัยพัฒนา	บ้านหนองบอน (หมู่ที่ 4)	นิคมพัฒนา ช.9	จำนวน (6)	ร้อยละ
1. ข้อมูลทั่วไปของผู้ให้สัมภาษณ์								
1.1 เพศ								
- ชาย	0	1	0	0	0	0	1	16.7
- หญิง	1	0	1	1	1	1	5	83.3
รวม	1	1	1	1	1	1	6	100.0
1.2 อายุ								
- 18-20 ปี	0	0	0	0	0	0	0	0.0
- 21-30 ปี	0	0	0	0	0	0	0	0.0
- 31-40 ปี	1	0	0	0	0	0	1	16.7
- 41-50 ปี	0	0	1	0	0	0	1	16.7
- 51-60 ปี	0	0	0	1	1	1	3	50.0
- มากกว่า 60 ปี	0	1	0	0	0	0	1	16.7
- ไม่ตอบระบุ	0	0	0	0	0	0	0	0.0
รวม	1	1	1	1	1	1	6	100.0
1.3 การศึกษา								
- ไม่ได้เรียนหนังสือ	0	0	0	0	0	0	0	0.0
- ประถมศึกษา	0	0	0	1	1	1	3	50.0
- ม. ต้น	0	1	1	0	0	0	2	33.3
- ม. ปสาย/ปวช.	0	0	0	0	0	0	0	0.0
- ปวส./อนุปริญญา	0	0	0	0	0	0	0	0.0
- ปริญญาตรี	0	0	0	0	0	0	0	0.0
- สูงกว่าปริญญาตรี	1	0	0	0	0	0	1	16.7
- ไม่ต้องการระบุ	0	0	0	0	0	0	0	0.0
รวม	1	1	1	1	1	1	6	100.0
1.4 สถานภาพในครัวเรือน								
- หัวหน้าครอบครัว	0	0	0	0	0	0	0	0.0
- คู่อยู่อาศัย (คู่สมรส)	1	0	1	1	1	1	5	83.3
- คู่อยู่อาศัย (บุตร/ธิดา)	0	0	0	0	0	0	0	0.0
- คู่อยู่อาศัย (บุพการี)	0	0	0	0	0	0	0	0.0
- คู่อยู่อาศัย (ญาติ)	0	0	0	0	0	0	0	0.0
- อื่น ๆ (ระบุ)..... แม่บ้าน / ทำงานที่ศูนย์สาธารณสุข / พระ	0	1	0	0	0	0	1	16.7
รวม	1	1	1	1	1	1	6	100.0

1/22

ตารางผลการสำรวจความคิดเห็นของพื้นที่อ่อนไหวและจุดตรวจวัดคุณภาพแวดล้อม ประจำปี 2566
โครงการโรงงานผลิตเม็ดพลาสติก Bottle Grande PET Resins บริษัท อินโดรามา โปลียเอสเตอร์ จำกัด

ประเด็นที่ศึกษา	สถานศึกษา	วัด	ชุมชน				รวมทั้งหมด	
	โรงเรียนนิคมสร้างตนเองจังหวัดระยอง 5	วัดหนองหว้า	หมู่บ้านสหกรณ์หนองบอน	หมู่บ้านพิชัยพัฒนา	บ้านหนองบอน (หมู่ที่ 4)	นิคมพัฒนา ช.9	จำนวน (6)	ร้อยละ
1.5								
อาชีพ (ตอบได้มากกว่า 1 ข้อ)								
- ค้าขาย	0	0	1	1	1	1	4	0.0
- ธุรกิจส่วนตัว/อาชีพอิสระ	0	0	0	0	0	0	0	0.0
- ข้าราชการ/พนักงานรัฐวิสาหกิจ	1	0	0	0	0	0	1	66.7
- พนักงาน/ลูกจ้างเอกชน	0	0	0	0	0	0	0	0.0
- เกษตรกร	0	0	0	0	0	0	0	0.0
- รับจ้างทั่วไป	0	0	0	0	0	0	0	0.0
- รับจ้างในภาคเกษตรกรรม	0	0	0	0	0	0	0	0.0
- รับจ้างในภาคอุตสาหกรรม	0	0	0	0	0	0	0	0.0
- ไม่ได้ประกอบอาชีพ	0	0	0	0	0	0	0	0.0
- อื่น ๆ (ระบุ)..... แม่บ้าน/พระภิกษุ	0	1	0	0	0	0	1	26.7
- ไม่ต้องการระบุ	0	0	0	0	0	0	0	6.7
รวม	1	1	1	1	1	1	6	100.0
1.6 ภูมิลำเนา								
- เป็นคนในพื้นที่/ชุมชนนี้แต่กำเนิด (ข้ามไป 1.8)	1	1	1	1	1	1	6	100.0
- ย้ายมาจากจังหวัดอื่น พิษณุโลก พิจิตร นครปฐม ชลบุรี	0	0	0	0	0	0	0	0.0
รวม	1	1	1	1	1	1	6	100.0
สาเหตุสำคัญที่ย้ายมาอยู่ที่นี่								
- ติดตามครอบครัว/แต่งงาน	0	0	0	0	0	0	0	0.0
- ประกอบอาชีพ	0	0	0	0	0	0	0	0.0
- เรียนหนังสือ	0	0	0	0	0	0	0	0.0
- ย้ายที่อยู่อาศัย	0	0	0	0	0	0	0	0.0
- อื่นๆ บวชพระ	0	0	0	0	0	0	0	0.0
รวม	0	0	0	0	0	0	0	0.0
1.7 จากข้อที่ 1.6 ระยะเวลาที่ท่านย้ายมาอยู่ในพื้นที่								
- น้อยกว่า 1 ปี	0	0	0	0	0	0	0	0.0
- 1-5 ปี	0	0	0	0	0	0	0	0.0
- 6-10 ปี	0	0	0	0	0	0	0	0.0
- 11-15 ปี	0	0	0	0	0	0	0	0.0
- 16-20 ปี	0	0	0	0	0	0	0	0.0
- มากกว่า 20 ปี	0	0	0	0	0	0	0	0.0
รวม	0	0	0	0	0	0	0	0.0
1.8 แผนการย้ายที่อยู่อาศัย								
- ไม่มีแผนที่จะย้าย	1	1	1	1	1	1	6	100.0
- มีแผนที่จะย้าย	0	0	0	0	0	0	0	0.0
- ยังไม่แน่ใจ	0	0	0	0	0	0	0	0.0
- ไม่ต้องการระบุ	0	0	0	0	0	0	0	0.0
รวม	1	1	1	1	1	1	6	100.0

2/22

ตารางผลการสำรวจความคิดเห็นของพื้นที่อ่อนไหวและจุดตรวจวัดคุณภาพแวดล้อม ประจำปี 2566
โครงการโรงงานผลิตเม็ดพลาสติก Bottle Grande PET Resins บริษัท อินโดรามา โปลียเอสเตอร์ จำกัด

ประเด็นที่ศึกษา	สถานศึกษา	วัด	ชุมชน				รวมทั้งหมด	
	โรงเรียนนิคมสร้างตนเองจังหวัดระยอง 5	วัดหนองหว้า	หมู่บ้านสหกรณ์หนองบอน	หมู่บ้านพิชัยพัฒนา	บ้านหนองบอน (หมู่ที่ 4)	นิคมพัฒนา ช.9	จำนวน (6)	ร้อยละ
2. ข้อมูลด้านสาธารณูปโภค-สาธารณูปการ								
2.1 แหล่งน้ำดื่มของครัวเรือน(ตอบได้มากกว่า 1 ข้อ)								
- น้ำประปา	0	0	0	0	0	0	0	0.0
- น้ำบรรจุขวด/น้ำถัง	1	1	1	1	1	1	6	85.7
- ตักตักน้ำในบ่อดิน	0	0	0	0	0	0	0	0.0
- น้ำฝน	0	0	0	0	0	0	0	0.0
- น้ำบาดาล (ระบบ)	0	0	0	0	0	0	0	0.0
- น้ำบาดาล	0	1	0	0	0	0	1	14.3
- อื่น ๆ (ระบบ)	0	0	0	0	0	0	0	0.0
รวม	1	2	1	1	1	1	7	100.0
2.2 ปัญหาเกี่ยวกับน้ำดื่มไม่มีปัญหา	1	1	1	1	1	1	6	100.0
มี (ระบบ) น้ำไม่สะอาด	0	0	0	0	0	0	0	0.0
รวม	1	1	1	1	1	1	6	100.0
2.3 แหล่งน้ำใช้ของครัวเรือน(ตอบได้มากกว่า 1 ข้อ)								
- น้ำประปา	1	1	1	1	1	1	6	57.1
- น้ำบรรจุขวด/น้ำถัง	0	0	0	0	0	0	0	14.3
- ตักตักน้ำในบ่อดิน	0	0	0	0	0	0	0	0.0
- น้ำฝน	0	0	0	0	0	0	0	4.8
- น้ำบาดาล (ระบบ)	0	0	0	0	0	0	0	4.8
- น้ำบาดาล	0	0	0	0	0	0	0	19.0
- อื่น ๆ (ระบบ)	0	0	0	0	0	0	0	0.0
รวม	1	1	1	1	1	1	6	100.0
2.4 ปัญหาเกี่ยวกับน้ำใช้ในครัวเรือนไม่มีปัญหา	1	1	1	1	1	1	6	100.0
มี (ระบบ) น้ำมีสีดำ	0	0	0	0	0	0	0	0.0
รวม	1	1	1	1	1	1	6	100.0
2.5 วิธีการจัดขยะมูลฝอยในครัวเรือน (ตอบได้มากกว่า 1 ข้อ)								
- เผา	0	0	0	0	0	0	0	0.0
- สักกลบ	0	0	0	0	0	0	0	0.0
- หน่วยงานท้องถิ่น	1	1	1	1	1	1	6	100.0
- อื่น ๆ (ระบบ)	0	0	0	0	0	0	0	0.0
รวม	1	1	1	1	1	1	6	100.0
2.6 ปัญหาเกี่ยวกับกำจัดขยะมูลฝอยไม่มีปัญหา	1	1	1	1	1	1	6	100.0
มี (ระบบ)	0	0	0	0	0	0	0	0.0
รวม	1	1	1	1	1	1	6	100.0
2.7 วิธีการจัดการน้ำเสียในครัวเรือน (ตอบได้มากกว่า 1 ข้อ)								
- ระบบลงระบบระบายน้ำสาธารณะ	1	0	1	1	1	1	5	72.2
- ระบบลงแหล่งน้ำธรรมชาติ (ระบบ)	0	0	0	0	0	0	0	5.6
- ปลอมซึมลงดิน	0	1	0	0	0	1	2	22.2
- อื่น ๆ (ระบบ)	0	0	0	0	0	0	0	0.0
รวม	1	1	1	1	1	2	7	100.0

3/22

ตารางผลการสำรวจความคิดเห็นของพื้นที่อ่อนไหวและจุดตรวจวัดคุณภาพแวดล้อม ประจำปี 2566
โครงการโรงงานผลิตเม็ดพลาสติก Bottle Grande PET Resins บริษัท อินโดรามา โปลียเอสเตอร์ จำกัด

ประเด็นที่ศึกษา	สถานศึกษา	วัด	ชุมชน				รวมทั้งหมด	
	โรงเรียนนิคมสร้างตนเองจังหวัดระยอง 5	วัดหนองหว้า	หมู่บ้านสหกรณ์หนองบอน	หมู่บ้านพิชัยพัฒนา	บ้านหนองบอน (หมู่ที่ 4)	นิคมพัฒนา ช.9	จำนวน (6)	ร้อยละ
2.8 ปัญหาเกี่ยวกับการจัดการน้ำเสีย								
- ไม่มีปัญหา	1	1	1	1	1	1	6	100.0
- มี (ระบบ)	0	0	0	0	0	0	0	0.0
รวม	1	1	1	1	1	1	6	100.0
2.9 พฤติกรรมการบริโภคอาหารของครัวเรือน (ตอบได้มากกว่า 1 ข้อ)								
- ปรุงอาหารกินเอง (ซื้อวัตถุดิบจากตลาดเป็นหลัก)	1	0	1	1	1	1	5	33.3
- ปรุงอาหารกินเอง (ใช้วัตถุดิบที่ปลูกหรือเลี้ยงเองเป็นหลัก)	0	0	0	1	0	0	1	0.0
- ซื้อ/สั่งอาหารจากร้านจำหน่ายอาหาร	1	0	0	0	1	0	2	29.6
- ทานข้าวนอกบ้าน	0	0	1	0	0	0	1	18.5
- อื่น ๆ (ระบบ)...มีเฉพาะบุตร	0	0	0	0	0	0	0	7.4
- ไม่ต้องการระบุ	0	1	0	1	0	0	2	11.1
รวม	2	1	2	3	2	1	11	100.0
2.10 การเจ็บป่วยของสมาชิกในครัวเรือนที่ผิดปกติเมื่อเทียบกับปีที่ผ่านมา								
- ไม่มี	1	1	1	1	1	1	6	100.0
- มี (ระบบ) ไร่องานเดินหายใจ ใช้หวัด	0	0	0	0	0	0	0	0.0
- ไม่ทราบ	0	0	0	0	0	0	0	0.0
- ไม่ต้องการระบุ	0	0	0	0	0	0	0	0.0
รวม	1	1	1	1	1	1	6	100.0
การเจ็บป่วยของสมาชิกในครัวเรือนที่ผิดปกติเมื่อเทียบกับปีที่ผ่านมา								
- ความดัน	0	0	0	0	0	0	0	0.0
- เมาหวาน	0	0	0	0	0	0	0	0.0
- โรคหัวใจ	0	0	0	0	0	0	0	0.0
- ไขมัน	0	0	0	0	0	0	0	0.0
- ภูมิแพ้	0	0	0	0	0	0	0	0.0
รวม	0	0	0	0	0	0	0	0.0
2.11 การรักษาพยาบาลเมื่อเกิดการเจ็บป่วย								
- ซื้อยากินเอง	0	1	0	0	0	0	1	17.1
- รพ.สต	0	0	0	0	1	1	2	14.3
- โรงพยาบาลรัฐ	1	1	1	1	1	1	6	42.9
- โรงพยาบาลเอกชน	1	0	0	0	0	0	1	14.3
- คลินิก	0	0	0	0	0	0	0	11.4
- อื่นๆ ระบบ	0	0	0	0	0	0	0	0.0
รวม	2	2	1	1	2	2	10	100.0
3 ปัญหาด้านสิ่งแวดล้อมในชุมชนที่ได้รับในรอบปีปัจจุบัน								
3.1 ฝุ่นละออง								
- ไม่ได้รับผลกระทบ	0	1	0	1	1	0	3	50.0
- ได้รับผลกระทบ	1	0	1	0	0	1	3	50.0
รวม	1	1	1	1	1	1	6	100.0
3.1.1 ระดับผลกระทบ								
- น้อย	0	0	0	0	0	1	1	22.2
- ปานกลาง	1	0	1	0	0	0	2	66.7
- มาก	0	0	0	0	0	0	0	11.1
รวม	1	0	1	0	0	1	3	100.0

4/22

ตารางผลการสำรวจความคิดเห็นของพื้นที่อ่อนไหวและจุดตรวจวัดคุณภาพแวดล้อม ประจำปี 2566
โครงการโรงงานผลิตเม็ดพลาสติก Bottle Grande PET Resins บริษัท อินโดรามา โปลียเอสเตอร์ จำกัด

ประเด็นที่ศึกษา	สถานศึกษา	วัด	ชุมชน				รวมทั้งหมด	
	โรงเรียนนิคมสร้างตนเองจังหวัดระยอง 5	วัดหนองหว้า	หมู่บ้านสหกรณ์หนองบอน	หมู่บ้านพิชัยพัฒนา	บ้านหนองบอน (หมู่ที่ 4)	นิคมพัฒนา ช.9	จำนวน (6)	ร้อยละ
3.1.2 ระยะเวลา								
- บางเวลา	0	0	0	0	0	1	1	33.3
- ตลอดเวลา	1	0	1	0	0	0	2	66.7
รวม	1	0	1	0	0	1	3	100.0
3.1.3 แหล่งที่มา (ตอบได้มากกว่า 1 ข้อ)								
- ชุมชน	1	0	0	0	0	0	1	30.0
- กลุ่มโรงงาน	0	0	0	0	0	0	0	10.0
- บริษัท อินโดรามา โปลียเอสเตอร์ จำกัด	0	0	0	0	0	0	0	0.0
- อื่นๆ	0	0	0	0	0	0	0	0.0
- ระบุไม่ได้	0	0	1	0	0	1	2	60.0
รวม	1	0	1	0	0	1	3	100.0
3.2 เหมือง/ครั้น								
- ไม่ได้รับผลกระทบ	0	1	0	1	1	0	3	46.7
- ได้รับผลกระทบ	1	0	1	0	0	1	3	53.3
รวม	1	1	1	1	1	1	6	100.0
3.2.1 ระดับผลกระทบ								
- น้อย	1	0	0	0	0	0	1	25.0
- ปานกลาง	0	0	1	0	0	1	2	75.0
- มาก	0	0	0	0	0	0	0	0.0
รวม	1	0	1	0	0	1	3	100.0
3.2.2 ระยะเวลา								
- บางเวลา	1	0	1	0	0	1	3	100.0
- ตลอดเวลา	0	0	0	0	0	0	0	0.0
รวม	1	0	1	0	0	1	3	100.0
3.2.3 แหล่งที่มา (ตอบได้มากกว่า 1 ข้อ)								
- ชุมชน	0	0	0	0	0	0	0	0.0
- กลุ่มโรงงาน	0	0	0	0	0	0	0	0.0
- บริษัท อินโดรามา โปลียเอสเตอร์ จำกัด	0	0	0	0	0	0	0	0.0
- อื่นๆ	0	0	0	0	0	0	0	0.0
- ระบุไม่ได้	1	0	1	0	0	1	3	100.0
รวม	1	0	1	0	0	1	3	100.0
3.3 ระดับเสียง/เสียงรบกวน								
- ไม่ได้รับผลกระทบ	1	1	1	0	1	0	4	80.0
- ได้รับผลกระทบ	0	0	0	1	0	1	2	20.0
รวม	1	1	1	1	1	1	6	100.0
3.3.1 ระดับผลกระทบ								
- น้อย	0	0	0	1	0	0	1	66.7
- ปานกลาง	0	0	0	0	0	1	1	33.3
- มาก	0	0	0	0	0	0	0	0.0
รวม	0	0	0	1	0	1	2	100.0

5/22

ตารางผลการสำรวจความคิดเห็นของพื้นที่อ่อนไหวและจุดตรวจวัดคุณภาพแวดล้อม ประจำปี 2566
โครงการโรงงานผลิตเม็ดพลาสติก Bottle Grande PET Resins บริษัท อินโดรามา โปลียเอสเตอร์ จำกัด

ประเด็นที่ศึกษา	สถานศึกษา	วัด	ชุมชน				รวมทั้งหมด	
	โรงเรียนนิคมสร้างตนเองจังหวัดระยอง 5	วัดหนองหว้า	หมู่บ้านสหกรณ์หนองบอน	หมู่บ้านพิชัยพัฒนา	บ้านหนองบอน (หมู่ที่ 4)	นิคมพัฒนา ช.9	จำนวน (6)	ร้อยละ
3.3.2 ระยะเวลา								
- บางเวลา	0	0	0	1	0	1	2	100.0
- ตลอดเวลา	0	0	0	0	0	0	0	0.0
รวม	0	0	0	1	0	1	2	100.0
3.3.3 แหล่งที่มา (ตอบได้มากกว่า 1 ข้อ)								
- ชุมชน	0	0	0	0	0	1	1	33.3
- กลุ่มโรงงาน	0	0	0	0	0	1	1	33.3
- บริษัท อินโดรามา โปลียเอสเตอร์ จำกัด	0	0	0	0	0	0	0	0.0
- อื่นๆ	0	0	0	0	0	0	0	0.0
- ระบุไม่ได้	0	0	0	1	0	0	1	33.3
รวม	0	0	0	1	0	2	3	100.0
3.4 ความสั่นสะเทือน								
- ไม่ได้รับผลกระทบ	1	1	1	1	1	1	6	100.0
- ได้รับผลกระทบ	0	0	0	0	0	0	0	0.0
รวม	1	1	1	1	1	1	6	100.0
3.4.1 ระดับผลกระทบ								
- น้อย	0	0	0	0	0	0	0	0.0
- ปานกลาง	0	0	0	0	0	0	0	0.0
- มาก	0	0	0	0	0	0	0	0.0
รวม	0	0	0	0	0	0	0	0.0
3.4.2 ระยะเวลา								
- บางเวลา	0	0	0	0	0	0	0	0.0
- ตลอดเวลา	0	0	0	0	0	0	0	0.0
รวม	0	0	0	0	0	0	0	0.0
3.4.3 แหล่งที่มา (ตอบได้มากกว่า 1 ข้อ)								
- ชุมชน	0	0	0	0	0	0	0	0.0
- กลุ่มโรงงาน	0	0	0	0	0	0	0	0.0
- บริษัท อินโดรามา โปลียเอสเตอร์ จำกัด	0	0	0	0	0	0	0	0.0
- อื่นๆ	0	0	0	0	0	0	0	0.0
- ระบุไม่ได้	0	0	0	0	0	0	0	0.0
รวม	0	0	0	0	0	0	0	0.0
3.5 น้ำเสีย								
- ไม่ได้รับผลกระทบ	1	1	1	1	1	1	6	100.0
- ได้รับผลกระทบ	0	0	0	0	0	0	0	0.0
รวม	1	1	1	1	1	1	6	100.0
3.5.1 ระดับผลกระทบ								
- น้อย	0	0	0	0	0	0	0	0.0
- ปานกลาง	0	0	0	0	0	0	0	0.0
- มาก	0	0	0	0	0	0	0	0.0
รวม	0	0	0	0	0	0	0	0.0

6/22

ตารางผลการสำรวจความคิดเห็นของพื้นที่อ่อนไหวและจุดตรวจวัดคุณภาพแวดล้อม ประจำปี 2566
โครงการโรงงานผลิตเม็ดพลาสติก Bottle Grande PET Resins บริษัท อินโดรามา โปลียเอสเตอร์ จำกัด

ประเด็นที่ศึกษา	สถานศึกษา	วัด	ชุมชน				รวมทั้งหมด	
	โรงเรียนนิคมสร้างตนเองจังหวัดระยอง 5	วัดหนองหว้า	หมู่บ้านสหรั้งเรือน้องนอน	หมู่บ้านพิชัยพัฒนา	บ้านหนองนอน (หมู่ที่ 4)	นิคมพัฒนา ข.9	จำนวน (6)	ร้อยละ
3.5.2 ระยะเวลา								
- บางเวลา	0	0	0	0	0	0	0	0.0
- ตลอดเวลา	0	0	0	0	0	0	0	0.0
รวม	0	0	0	0	0	0	0	0.0
3.5.3 แหล่งที่มา (ตอบได้มากกว่า 1 ข้อ)								
- ชุมชน	0	0	0	0	0	0	0	0.0
- กลุ่มโรงงาน	0	0	0	0	0	0	0	0.0
- บริษัท อินโดรามา โปลียเอสเตอร์ จำกัด	0	0	0	0	0	0	0	0.0
- อื่นๆ	0	0	0	0	0	0	0	0.0
- ระบุไม่ได้	0	0	0	0	0	0	0	0.0
รวม	0	0	0	0	0	0	0	0.0
3.6 นำท่วม/การระบายน้ำ								
- ไม่ได้รับผลกระทบ	1	1	1	1	1	1	6	100.0
- ได้รับผลกระทบ	0	0	0	0	0	0	0	0.0
รวม	1	1	1	1	1	1	6	100.0
3.6.1 ระดับผลกระทบ								
- น้อย	0	0	0	0	0	0	0	0.0
- ปานกลาง	0	0	0	0	0	0	0	0.0
- มาก	0	0	0	0	0	0	0	0.0
รวม	0	0	0	0	0	0	0	0.0
3.6.2 ระยะเวลา								
- บางเวลา	0	0	0	0	0	0	0	0.0
- ตลอดเวลา	0	0	0	0	0	0	0	0.0
รวม	0	0	0	0	0	0	0	0.0
3.6.3 แหล่งที่มา (ตอบได้มากกว่า 1 ข้อ)								
- ชุมชน	0	0	0	0	0	0	0	0.0
- กลุ่มโรงงาน	0	0	0	0	0	0	0	0.0
- บริษัท อินโดรามา โปลียเอสเตอร์ จำกัด	0	0	0	0	0	0	0	0.0
- อื่นๆ ระบุ (ภัยธรรมชาติ / การระบายน้ำไม่ดี)	0	0	0	0	0	0	0	0.0
- ระบุไม่ได้	0	0	0	0	0	0	0	0.0
รวม	0	0	0	0	0	0	0	0.0
3.7 ขยะมูลฝอย/กากของเสีย								
- ไม่ได้รับผลกระทบ	1	1	1	1	1	1	6	100.0
- ได้รับผลกระทบ	0	0	0	0	0	0	0	0.0
รวม	1	1	1	1	1	1	6	100.0
3.7.1 ระดับผลกระทบ								
- น้อย	0	0	0	0	0	0	0	0.0
- ปานกลาง	0	0	0	0	0	0	0	0.0
- มาก	0	0	0	0	0	0	0	0.0
รวม	0	0	0	0	0	0	0	0.0

7/22

ตารางผลการสำรวจความคิดเห็นของพื้นที่อ่อนไหวและจุดตรวจวัดคุณภาพแวดล้อม ประจำปี 2566
โครงการโรงงานผลิตเม็ดพลาสติก Bottle Grande PET Resins บริษัท อินโดรามา โปลียเอสเตอร์ จำกัด

ประเด็นที่ศึกษา	สถานศึกษา	วัด	ชุมชน				รวมทั้งหมด	
	โรงเรียนนิคมสร้างตนเองจังหวัดระยอง 5	วัดหนองหว้า	หมู่บ้านสหรั้งเรือน้องนอน	หมู่บ้านพิชัยพัฒนา	บ้านหนองนอน (หมู่ที่ 4)	นิคมพัฒนา ข.9	จำนวน (6)	ร้อยละ
3.7.2 ระยะเวลา								
- บางเวลา	0	0	0	0	0	0	0	0.0
- ตลอดเวลา	0	0	0	0	0	0	0	0.0
รวม	0	0	0	0	0	0	0	100.0
3.7.3 แหล่งที่มา (ตอบได้มากกว่า 1 ข้อ)								
- ชุมชน	0	0	0	0	0	0	0	0.0
- กลุ่มโรงงาน	0	0	0	0	0	0	0	0.0
- บริษัท อินโดรามา โปลียเอสเตอร์ จำกัด	0	0	0	0	0	0	0	0.0
- อื่นๆ	0	0	0	0	0	0	0	0.0
- ระบุไม่ได้	0	0	0	0	0	0	0	0.0
รวม	0	0	0	0	0	0	0	0.0
3.8 กลิ่นเหม็น								
- ไม่ได้รับผลกระทบ	1	1	1	1	1	1	6	100.0
- ได้รับผลกระทบ	0	0	0	0	0	0	0	0.0
รวม	1	1	1	1	1	1	6	100.0
3.8.1 ระดับผลกระทบ								
- น้อย	0	0	0	0	0	0	0	0.0
- ปานกลาง	0	0	0	0	0	0	0	0.0
- มาก	0	0	0	0	0	0	0	0.0
รวม	0	0	0	0	0	0	0	0.0
3.8.2 ระยะเวลา								
- บางเวลา	0	0	0	0	0	0	0	100.0
- ตลอดเวลา	0	0	0	0	0	0	0	0.0
รวม	0	0	0	0	0	0	0	0.0
3.8.3 แหล่งที่มา (ตอบได้มากกว่า 1 ข้อ)								
- ชุมชน	0	0	0	0	0	0	0	0.0
- กลุ่มโรงงาน	0	0	0	0	0	0	0	0.0
- บริษัท อินโดรามา โปลียเอสเตอร์ จำกัด	0	0	0	0	0	0	0	0.0
- อื่นๆ	0	0	0	0	0	0	0	0.0
- ระบุไม่ได้	0	0	0	0	0	0	0	0.0
รวม	0	0	0	0	0	0	0	0.0
3.9 สภาพการจราจร								
- ไม่ได้รับผลกระทบ	0	1	1	1	1	1	5	5.0
- ได้รับผลกระทบ	1	0	0	0	0	0	1	1.0
รวม	1	1	1	1	1	1	6	6.0
3.9.1 ระดับผลกระทบ								
- น้อย	0	0	0	0	0	0	0	0.0
- ปานกลาง	1	0	0	0	0	0	1	100.0
- มาก	0	0	0	0	0	0	0	0.0
รวม	1	0	0	0	0	0	1	100.0

8/22

ตารางผลการสำรวจความคิดเห็นของพื้นที่อ่อนไหวและจุดตรวจวัดคุณภาพแวดล้อม ประจำปี 2566
โครงการโรงงานผลิตเม็ดพลาสติก Bottle Grande PET Resins บริษัท อินโดรามา โปลียเอสเตอร์ จำกัด

ประเด็นที่ศึกษา	สถานศึกษา	วัด	ชุมชน				รวมทั้งหมด	
	โรงเรียนนิคมสร้างตนเองจังหวัดระยอง 5	วัดหนองหว้า	หมู่บ้านสหกรณ์หนองบอน	หมู่บ้านพิชัยพัฒนา	บ้านหนองบอน (หมู่ที่ 4)	นิคมพัฒนา ข.9	จำนวน (6)	ร้อยละ
3.9.2 ระยะเวลา								
- บางเวลา	1	0	0	0	0	0	1	100.0
- ตลอดเวลา	0	0	0	0	0	0	0	0.0
รวม	1	0	0	0	0	0	1	100.0
3.9.3 แหล่งที่มา (ตอบได้มากกว่า 1 ข้อ)								
- ชุมชน	0	0	0	0	0	0	0	0.0
- กลุ่มโรงงาน	0	0	0	0	0	0	0	0.0
- บริษัท อินโดรามา โปลียเอสเตอร์ จำกัด	0	0	0	0	0	0	0	0.0
- อื่นๆ (ปริมาณรถเพิ่มมากขึ้น)	1	0	0	0	0	0	1	100.0
- ระบุไม่ได้	0	0	0	0	0	0	0	0.0
รวม	1	0	0	0	0	0	1	100.0
3.10 อื่นๆ ระบุ เสียงรบกวนจากสัตว์								
- ไม่ได้พบผลกระทบ	1	1	1	1	1	1	6	100.0
- ได้รับผลกระทบ	0	0	0	0	0	0	0	0.0
รวม	1	1	1	1	1	1	6	100.0
3.9.1 ระดับผลกระทบ								
- น้อย	0	0	0	0	0	0	0	0.0
- ปานกลาง	0	0	0	0	0	0	0	0.0
- มาก	0	0	0	0	0	0	0	0.0
รวม	0	0	0	0	0	0	0	0.0
3.9.2 ระยะเวลา								
- บางเวลา	0	0	0	0	0	0	0	0.0
- ตลอดเวลา	0	0	0	0	0	0	0	0.0
รวม	0	0	0	0	0	0	0	0.0
3.9.3 แหล่งที่มา (ตอบได้มากกว่า 1 ข้อ)								
- ชุมชน	0	0	0	0	0	0	0	0.0
- กลุ่มโรงงาน	0	0	0	0	0	0	0	0.0
- บริษัท อินโดรามา โปลียเอสเตอร์ จำกัด	0	0	0	0	0	0	0	0.0
- อื่นๆ (ปริมาณรถเพิ่มมากขึ้น)	0	0	0	0	0	0	0	0.0
- ระบุ หมายจราจรในวัด	0	0	0	0	0	0	0	0.0
รวม	0	0	0	0	0	0	0	0.0
3.10 อื่น ๆ (ระบุ)								
- ไม่ได้พบผลกระทบ	1	1	1	1	1	1	6	100.0
- ได้รับผลกระทบ	0	0	0	0	0	0	0	0.0
รวม	1	1	1	1	1	1	6	100.0
3.10.1 ระดับผลกระทบ								
- น้อย	0	0	0	0	0	0	0	0.0
- ปานกลาง	0	0	0	0	0	0	0	0.0
- มาก	0	0	0	0	0	0	0	0.0
รวม	0	0	0	0	0	0	0	0.0

9/22

ตารางผลการสำรวจความคิดเห็นของพื้นที่อ่อนไหวและจุดตรวจวัดคุณภาพแวดล้อม ประจำปี 2566
โครงการโรงงานผลิตเม็ดพลาสติก Bottle Grande PET Resins บริษัท อินโดรามา โปลียเอสเตอร์ จำกัด

ประเด็นที่ศึกษา	สถานศึกษา	วัด	ชุมชน				รวมทั้งหมด	
	โรงเรียนนิคมสร้างตนเองจังหวัดระยอง 5	วัดหนองหว้า	หมู่บ้านสหกรณ์หนองบอน	หมู่บ้านพิชัยพัฒนา	บ้านหนองบอน (หมู่ที่ 4)	นิคมพัฒนา ข.9	จำนวน (6)	ร้อยละ
3.10.2 ระยะเวลา								
- บางเวลา	0	0	0	0	0	0	0	0.0
- ตลอดเวลา	0	0	0	0	0	0	0	0.0
รวม	0	0	0	0	0	0	0	0.0
3.10.3 แหล่งที่มา (ตอบได้มากกว่า 1 ข้อ)								
- ชุมชน	0	0	0	0	0	0	0	0.0
- กลุ่มโรงงาน	0	0	0	0	0	0	0	0.0
- บริษัท อินโดรามา โปลียเอสเตอร์ จำกัด	0	0	0	0	0	0	0	0.0
- อื่นๆ	0	0	0	0	0	0	0	0.0
- ระบุไม่ได้	0	0	0	0	0	0	0	0.0
รวม	0	0	0	0	0	0	0	0.0
4. สภาพการเปลี่ยนแปลงด้านเศรษฐกิจ-สังคมในชุมชน (รอบปีปัจจุบันเมื่อเทียบกับปีที่ผ่านมา)								
4.1 เศรษฐกิจชุมชน								
- ไม่เปลี่ยนแปลง	1	1	0	1	1	0	4	33.3
- เปลี่ยนแปลง	0	0	1	0	0	1	2	66.7
- ไม่ระบุ	0	0	0	0	0	0	0	0.0
รวม	1	1	1	1	1	1	6	100.0
4.1.2 เปลี่ยนแปลงทางบวก								
- น้อย	0	0	0	0	0	1	1	37.5
- ปานกลาง	0	0	1	0	0	0	1	62.5
- มาก	0	0	0	0	0	0	0	0.0
รวม	0	0	1	0	0	1	2	100.0
4.1.3 เปลี่ยนแปลงทางลบ								
- น้อย	0	0	0	0	0	0	0	0.0
- ปานกลาง	0	0	0	0	0	0	0	0.0
- มาก	0	0	0	0	0	0	0	0.0
รวม	0	0	0	0	0	0	0	0.0
4.2 ระบบสาธารณูปโภค-สาธารณูปการ								
- ไม่เปลี่ยนแปลง	1	1	0	1	1	0	4	46.7
- เปลี่ยนแปลง	0	0	1	0	0	1	2	53.3
- ไม่ระบุ	0	0	0	0	0	0	0	0.0
รวม	1	1	1	1	1	1	6	100.0
4.2.1 เปลี่ยนแปลงทางบวก								
- น้อย	0	0	1	0	0	1	2	22.2
- ปานกลาง	0	0	0	0	0	0	0	77.8
- มาก	0	0	0	0	0	0	0	0.0
รวม	0	0	1	0	0	1	2	100.0
4.2.2 เปลี่ยนแปลงทางลบ								
- น้อย	0	0	0	0	0	0	0	0.0
- ปานกลาง	0	0	0	0	0	0	0	0.0
- มาก	0	0	0	0	0	0	0	0.0
รวม	0	0	0	0	0	0	0	0.0

ตารางผลการสำรวจความคิดเห็นของพื้นที่อ่อนไหวและจุดตรวจวัดคุณภาพแวดล้อม ประจำปี 2566
โครงการโรงงานผลิตเม็ดพลาสติก Bottle Grande PET Resins บริษัท อินโดรามา โปลียเอสเตอร์ จำกัด

ประเด็นที่ศึกษา	สถานศึกษา	วัด	ชุมชน				รวมทั้งหมด	
	โรงเรียนนิคมสร้างตนเองจังหวัดระยอง 5	วัดหนองหว้า	หมู่บ้านสหกรณ์หนองบอน	หมู่บ้านพิชัยพัฒนา	บ้านหนองบอน (หมู่ที่ 4)	นิคมพัฒนา ช.9	จำนวน (6)	ร้อยละ
4.3 ความปลอดภัยในชีวิต/ความสัมพันธ์ในชุมชน								
- ไม่เปลี่ยนแปลง	1	1	0	1	1	0	4	42.9
- เปลี่ยนแปลง	0	0	1	0	0	1	2	57.1
- ไม่ระบุ	0	0	0	0	0	0	0	0.0
รวม	1	1	1	1	1	1	6	100.0
4.3.1 เปลี่ยนแปลงทางบวก								
- น้อย	0	0	1	0	0	1	2	100.0
- ปานกลาง	0	0	0	0	0	0	0	0.0
- มาก	0	0	0	0	0	0	0	0.0
รวม	0	0	1	0	0	1	2	100.0
4.3.2 เปลี่ยนแปลงทางลบ								
- น้อย	0	0	0	0	0	0	0	0.0
- ปานกลาง	0	0	0	0	0	0	0	0.0
- มาก	0	0	0	0	0	0	0	0.0
รวม	0	0	0	0	0	0	0	0.0
4.4 สถานบริการสาธารณสุข/โรงพยาบาล								
- ไม่เปลี่ยนแปลง	1	1	0	1	1	0	4	46.7
- เปลี่ยนแปลง	0	0	1	0	0	1	2	53.3
- ไม่ระบุ	0	0	0	0	0	0	0	0.0
รวม	1	1	1	1	1	1	6	100.0
4.4.1 เปลี่ยนแปลงทางบวก								
- น้อย	0	0	1	0	0	1	2	100.0
- ปานกลาง	0	0	0	0	0	0	0	0.0
- มาก	0	0	0	0	0	0	0	0.0
รวม	0	0	1	0	0	1	2	100.0
4.4.2 เปลี่ยนแปลงทางลบ								
- น้อย	0	0	0	0	0	0	0	0.0
- ปานกลาง	0	0	0	0	0	0	0	0.0
- มาก	0	0	0	0	0	0	0	0.0
รวม	0	0	0	0	0	0	0	0.0
4.5 สถานศึกษา								
- ไม่เปลี่ยนแปลง	0	1	0	1	1	0	3	46.7
- เปลี่ยนแปลง	1	0	1	0	0	1	3	46.7
- ไม่ระบุ	0	0	0	0	0	0	0	6.7
รวม	1	1	1	1	1	1	6	100.0
4.5.1 เปลี่ยนแปลงทางบวก								
- น้อย	0	0	1	0	0	1	2	25.0
- ปานกลาง	1	0	0	0	0	0	1	62.5
- มาก	0	0	0	0	0	0	0	12.5
รวม	1	0	1	0	0	1	3	100.0

11/22

ตารางผลการสำรวจความคิดเห็นของพื้นที่อ่อนไหวและจุดตรวจวัดคุณภาพแวดล้อม ประจำปี 2566
โครงการโรงงานผลิตเม็ดพลาสติก Bottle Grande PET Resins บริษัท อินโดรามา โปลียเอสเตอร์ จำกัด

ประเด็นที่ศึกษา	สถานศึกษา	วัด	ชุมชน				รวมทั้งหมด	
	โรงเรียนนิคมสร้างตนเองจังหวัดระยอง 5	วัดหนองหว้า	หมู่บ้านสหกรณ์หนองบอน	หมู่บ้านพิชัยพัฒนา	บ้านหนองบอน (หมู่ที่ 4)	นิคมพัฒนา ช.9	จำนวน (6)	ร้อยละ
4.5.2 เปลี่ยนแปลงทางลบ								
- น้อย	0	0	0	0	0	0	0	0.0
- ปานกลาง	0	0	0	0	0	0	0	0.0
- มาก	0	0	0	0	0	0	0	0.0
รวม	0	0	0	0	0	0	0	0.0
4.6 วิถีชีวิต/ความสัมพันธ์ในชุมชน								
- ไม่เปลี่ยนแปลง	1	1	0	1	1	0	4	60.0
- เปลี่ยนแปลง	0	0	1	0	0	1	2	33.3
- ไม่ระบุ	0	0	0	0	0	0	0	6.7
รวม	1	1	1	1	1	1	6	100.0
4.6.1 เปลี่ยนแปลงทางบวก								
- น้อย	0	0	0	0	0	0	0	0.0
- ปานกลาง	0	0	1	0	0	1	2	100.0
- มาก	0	0	0	0	0	0	0	0.0
รวม	0	0	1	0	0	1	2	100.0
4.6.2 เปลี่ยนแปลงทางลบ								
- น้อย	0	0	0	0	0	0	0	0.0
- ปานกลาง	0	0	0	0	0	0	0	0.0
- มาก	0	0	0	0	0	0	0	0.0
รวม	0	0	0	0	0	0	0	0.0
4.7 กายายัดถิ่นฐาน/การอพยพโยกย้าย								
- ไม่เปลี่ยนแปลง	1	1	0	1	1	0	4	53.3
- เปลี่ยนแปลง	0	0	1	0	0	1	2	40.0
- ไม่ระบุ	0	0	0	0	0	0	0	6.7
รวม	1	1	1	1	1	1	6	100.0
4.7.1 เปลี่ยนแปลงทางบวก								
- น้อย	0	0	1	0	0	1	2	100.0
- ปานกลาง	0	0	0	0	0	0	0	0.0
- มาก	0	0	0	0	0	0	0	0.0
รวม	0	0	1	0	0	1	2	100.0
4.7.2 เปลี่ยนแปลงทางลบ								
- น้อย	0	0	0	0	0	0	0	0.0
- ปานกลาง	0	0	0	0	0	0	0	0.0
- มาก	0	0	0	0	0	0	0	0.0
รวม	0	0	0	0	0	0	0	0.0
4.8 สภาพแวดล้อม/ทัศนียภาพ								
- ไม่เปลี่ยนแปลง	1	1	0	1	1	0	4	66.7
- เปลี่ยนแปลง	0	0	1	0	0	1	2	33.3
- ไม่ระบุ	0	0	0	0	0	0	0	0.0
รวม	1	1	1	1	1	1	6	100.0

12/22

ตารางผลการสำรวจความคิดเห็นของพื้นที่อ่อนไหวและจุดตรวจวัดคุณภาพแวดล้อม ประจำปี 2566
โครงการโรงงานผลิตเม็ดพลาสติก Bottle Grande PET Resins บริษัท อินโดรามา โปลียเอสเตอร์ จำกัด

ประเด็นที่ศึกษา	สถานศึกษา	วัด	ชุมชน				รวมทั้งหมด	
	โรงเรียนนิคมสร้างตนเองจังหวัดระยอง 5	วัดหนองหว้า	หมู่บ้านสหกรณ์หนองบอน	หมู่บ้านพิชัยพัฒนา	บ้านหนองบอน (หมู่ที่ 4)	นิคมพัฒนา ข.9	จำนวน (6)	ร้อยละ
4.8.1 เปลี่ยนแปลงทางบก								
- น้อย	0	0	1	0	0	1	2	100.0
- ปานกลาง	0	0	0	0	0	0	0	0.0
- มาก	0	0	0	0	0	0	0	0.0
รวม	0	0	1	0	0	1	2	100.0
4.8.2 เปลี่ยนแปลงทางลม								
- น้อย	0	0	0	0	0	0	0	0.0
- ปานกลาง	0	0	0	0	0	0	0	0.0
- มาก	0	0	0	0	0	0	0	0.0
รวม	0	0	0	0	0	0	0	0.0
4.9 อื่นๆ								
- ไม่เปลี่ยนแปลง	1	1	1	1	1	1	6	100.0
- เปลี่ยนแปลง	0	0	0	0	0	0	0	0.0
- ไม่ระบุ	0	0	0	0	0	0	0	0.0
รวม	1	1	1	1	1	1	6	100.0
4.9.1 เปลี่ยนแปลงทางบก								
- น้อย	0	0	0	0	0	0	0	0.0
- ปานกลาง	0	0	0	0	0	0	0	0.0
- มาก	0	0	0	0	0	0	0	0.0
รวม	0	0	0	0	0	0	0	0.0
4.9.2 เปลี่ยนแปลงทางลม								
- น้อย	0	0	0	0	0	0	0	0.0
- ปานกลาง	0	0	0	0	0	0	0	0.0
- มาก	0	0	0	0	0	0	0	0.0
รวม	0	0	0	0	0	0	0	0.0
5 การรู้จัก/การรับรู้ข้อมูลโครงการ								
5.1 การรู้จักโครงการ								
- ไม่รู้จัก (ข้ามไป 5.3)	0	0	0	0	0	0	0	0.0
- รู้จัก (ระบุ)	1	1	1	1	1	1	6	100.0
รวม	1	1	1	1	1	1	6	100.0
- ทราบเอง	0	1	0	0	1	1	3	33.3
- เพื่อนบ้าน/เพื่อน/ญาติ	0	0	1	0	0	0	1	4.2
- ผู้นำชุมชน	1	0	1	1	0	0	3	20.8
- เจ้าหน้าที่โครงการ	1	0	0	0	0	0	1	20.8
- เว็บไซต์/สื่อออนไลน์	0	0	0	0	0	0	0	12.5
- การจัดประชุม	0	0	0	0	0	0	0	8.3
- กิจกรรม CSR	0	0	0	0	0	0	0	0.0
- อื่น ๆ (ระบุ)	0	0	0	0	0	0	0	0.0
รวม	2	1	2	1	1	1	8	100.0
5.2 การรับรู้/รับทราบข้อมูลข่าวสารและการประชาสัมพันธ์เกี่ยวกับโครงการ								
- ไม่เคยรับทราบ	0	0	0	0	0	0	0	0.0
- เคยรับทราบ	1	1	1	1	1	1	6	100.0
รวม	1	1	1	1	1	1	6	100.0

13/22

ตารางผลการสำรวจความคิดเห็นของพื้นที่อ่อนไหวและจุดตรวจวัดคุณภาพแวดล้อม ประจำปี 2566
โครงการโรงงานผลิตเม็ดพลาสติก Bottle Grande PET Resins บริษัท อินโดรามา โปลียเอสเตอร์ จำกัด

ประเด็นที่ศึกษา	สถานศึกษา	วัด	ชุมชน				รวมทั้งหมด	
	โรงเรียนนิคมสร้างตนเองจังหวัดระยอง 5	วัดหนองหว้า	หมู่บ้านสหกรณ์หนองบอน	หมู่บ้านพิชัยพัฒนา	บ้านหนองบอน (หมู่ที่ 4)	นิคมพัฒนา ข.9	จำนวน (6)	ร้อยละ
5.3 ความต้องการรับรู้ข้อมูลโครงการ								
- ไม่ต้องการทราบ (ข้ามไปคอมตอน 6)	0	0	0	0	0	0	0	0.0
- ต้องการทราบ (ตอบได้มากกว่า 1 ข้อ)	1	1	1	1	1	1	6	100.0
รวม	1	1	1	1	1	1	6	100.0
- รายละเอียดโครงการ	0	1	1	1	1	1	5	17.5
- การป้องกันและแก้ไขผลกระทบสิ่งแวดล้อม	0	0	0	1	1	1	3	27.5
- การติดตามตรวจสอบผลกระทบสิ่งแวดล้อม/ผลการตรวจวัด	1	0	0	0	0	0	1	22.5
- ช่องทางการติดต่อโครงการ/การแจ้งเรื่องร้องเรียน	0	0	0	0	0	0	0	10.0
- การรับสมัครงาน	0	1	0	0	0	0	1	7.5
- กิจกรรมรณรงค์ประชาสัมพันธ์ (CSR)	0	1	1	0	0	0	2	15.0
- อื่น ๆ (ระบุ)	0	0	0	0	0	0	0	0.0
รวม	1	3	2	2	2	2	12	100.0
6. ผลประโยชน์-ผลกระทบ ที่ได้รับจากการพัฒนาโครงการในรอบปีปัจจุบัน								
6.1 การจ้างงาน								
- ไม่ได้รับ	1	0	0	0	0	0	1	16.7
- ได้รับ	0	1	1	1	1	1	5	83.3
- ไม่ระบุ	0	0	0	0	0	0	0	0.0
รวม	1	1	1	1	1	1	6	100.0
6.1.1 ได้รับทางบก								
- น้อย	0	0	0	0	0	0	0	0.0
- ปานกลาง	0	1	1	1	1	1	5	100.0
- มาก	0	0	0	0	0	0	0	0.0
รวม	0	1	1	1	1	1	5	100.0
6.1.2 ได้รับทางลม								
- น้อย	0	0	0	0	0	0	0	0.0
- ปานกลาง	0	0	0	0	0	0	0	0.0
- มาก	0	0	0	0	0	0	0	0.0
รวม	0	0	0	0	0	0	0	0.0
6.2 การประกอบอาชีพ/รายได้								
- ไม่ได้รับ	1	0	0	0	0	0	1	16.7
- ได้รับ	0	1	1	1	1	1	5	83.3
- ไม่ระบุ	0	0	0	0	0	0	0	0.0
รวม	1	1	1	1	1	1	6	100.0
6.2.1 ได้รับทางบก								
- น้อย	0	0	0	0	0	0	0	11.1
- ปานกลาง	0	1	1	1	1	1	5	88.9
- มาก	0	0	0	0	0	0	0	0.0
รวม	0	1	1	1	1	1	5	100.0
6.2.2 ได้รับทางลม								
- น้อย	0	0	0	0	0	0	0	0.0
- ปานกลาง	0	0	0	0	0	0	0	0.0
- มาก	0	0	0	0	0	0	0	0.0
รวม	0	0	0	0	0	0	0	0.0

14/22

ตารางผลการสำรวจความคิดเห็นของพื้นที่อ่อนไหวและจุดตรวจวัดคุณภาพแวดล้อม ประจำปี 2566
โครงการโรงงานผลิตเม็ดพลาสติก Bottle Grande PET Resins บริษัท อินโดรามา โปลียเอสเตอร์ จำกัด

ประเด็นที่ศึกษา	สถานศึกษา	วัด	ชุมชน				รวมทั้งหมด	
	โรงเรียนนิคมสร้างตนเองจังหวัดระยอง 5	วัดหนองหว้า	หมู่บ้าน สนธิ์รุ่งเรือง หนองบอน	หมู่บ้าน พิชัยพัฒนา	บ้านหนอง บอน (หมู่ที่ 4)	นิคมพัฒนา ข.9	จำนวน (6)	ร้อยละ
6.3 การสร้าง/การพัฒนาาระบบสาธารณูปโภค								
- ไม่ได้รับ	1	1	0	0	0	0	2	33.3
- ได้รับ	0	0	1	1	1	1	4	66.7
- ไม่ระบุ	0	0	0	0	0	0	0	0.0
รวม	1	1	1	1	1	1	6	100.0
6.3.1 ได้รับทางบก								
- น้อย	0	0	0	0	0	0	0	0.0
- ปานกลาง	0	0	1	1	1	1	4	100.0
- มาก	0	0	0	0	0	0	0	0.0
รวม	0	0	1	1	1	1	4	100.0
6.3.2 ได้รับทางลบน								
- น้อย	0	0	0	0	0	0	0	0.0
- ปานกลาง	0	0	0	0	0	0	0	0.0
- มาก	0	0	0	0	0	0	0	0.0
รวม	0	0	0	0	0	0	0	0.0
6.4 ราคาที่ดิน/อสังหาริมทรัพย์								
- ไม่ได้รับ	1	1	1	0	0	0	3	50.0
- ได้รับ	0	0	0	1	1	1	3	50.0
- ไม่ระบุ	0	0	0	0	0	0	0	0.0
รวม	1	1	1	1	1	1	6	100.0
6.4.1 ได้รับทางบก								
- น้อย	0	0	0	0	1	1	2	33.3
- ปานกลาง	0	0	0	1	0	0	1	66.7
- มาก	0	0	0	0	0	0	0	0.0
รวม	0	0	0	1	1	1	3	100.0
6.4.2 ได้รับทางลบน								
- น้อย	0	0	0	0	0	0	0	0.0
- ปานกลาง	0	0	0	0	0	0	0	0.0
- มาก	0	0	0	0	0	0	0	0.0
รวม	0	0	0	0	0	0	0	0.0
6.5 การส่งเสริม/การสนับสนุนการศึกษา								
- ไม่ได้รับ	1	1	0	0	0	0	2	33.3
- ได้รับ	0	0	1	1	1	1	4	66.7
- ไม่ระบุ	0	0	0	0	0	0	0	0.0
รวม	1	1	1	1	1	1	6	100.0
6.5.1 ได้รับทางบก								
- น้อย	0	0	0	0	0	0	0	0.0
- ปานกลาง	0	0	1	1	1	1	4	100.0
- มาก	0	0	0	0	0	0	0	0.0
รวม	0	0	1	1	1	1	4	100.0

15/22

ตารางผลการสำรวจความคิดเห็นของพื้นที่อ่อนไหวและจุดตรวจวัดคุณภาพแวดล้อม ประจำปี 2566
โครงการโรงงานผลิตเม็ดพลาสติก Bottle Grande PET Resins บริษัท อินโดรามา โปลียเอสเตอร์ จำกัด

ประเด็นที่ศึกษา	สถานศึกษา	วัด	ชุมชน				รวมทั้งหมด	
	โรงเรียนนิคมสร้างตนเองจังหวัดระยอง 5	วัดหนองหว้า	หมู่บ้าน สนธิ์รุ่งเรือง หนองบอน	หมู่บ้าน พิชัยพัฒนา	บ้านหนอง บอน (หมู่ที่ 4)	นิคมพัฒนา ข.9	จำนวน (6)	ร้อยละ
6.5.2 ได้รับทางลบน								
- น้อย	0	0	0	0	0	0	0	0.0
- ปานกลาง	0	0	0	0	0	0	0	0.0
- มาก	0	0	0	0	0	0	0	0.0
รวม	0	0	0	0	0	0	0	0.0
6.6 การส่งเสริม/การสนับสนุนด้านสาธารณสุข								
- ไม่ได้รับ	1	1	0	0	0	0	2	33.3
- ได้รับ	0	0	1	1	1	1	4	66.7
- ไม่ระบุ	0	0	0	0	0	0	0	0.0
รวม	1	1	1	1	1	1	6	100.0
6.6.1 ได้รับทางบก								
- น้อย	0	0	0	0	0	0	0	0.0
- ปานกลาง	0	0	1	1	1	1	4	100.0
- มาก	0	0	0	0	0	0	0	0.0
รวม	0	0	1	1	1	1	4	100.0
6.6.2 ได้รับทางลบน								
- น้อย	0	0	0	0	0	0	0	0.0
- ปานกลาง	0	0	0	0	0	0	0	0.0
- มาก	0	0	0	0	0	0	0	0.0
รวม	0	0	0	0	0	0	0	0.0
6.7 การส่งเสริม/การสนับสนุนด้านศาสนาและวัฒนธรรม								
- ไม่ได้รับ	1	1	0	0	0	0	2	33.3
- ได้รับ	0	0	1	1	1	1	4	66.7
- ไม่ระบุ	0	0	0	0	0	0	0	0.0
รวม	1	1	1	1	1	1	6	100.0
6.7.1 ได้รับทางบก								
- น้อย	0	0	0	0	0	0	0	0.0
- ปานกลาง	0	0	1	1	1	1	4	100.0
- มาก	0	0	0	0	0	0	0	0.0
รวม	0	0	1	1	1	1	4	100.0
6.7.2 ได้รับทางลบน								
- น้อย	0	0	0	0	0	0	0	0.0
- ปานกลาง	0	0	0	0	0	0	0	0.0
- มาก	0	0	0	0	0	0	0	0.0
รวม	0	0	0	0	0	0	0	0.0
6.8 การควบคุมมลพิษทางอากาศ								
- ไม่ได้รับ	1	1	0	0	0	0	2	33.3
- ได้รับ	0	0	0	1	1	1	3	50.0
- ไม่ระบุ	0	0	1	0	0	0	1	16.7
รวม	1	1	1	1	1	1	6	100.0

16/22

ตารางผลการสำรวจความคิดเห็นของพื้นที่อ่อนไหวและจุดตรวจวัดคุณภาพแวดล้อม ประจำปี 2566
โครงการโรงงานผลิตเม็ดพลาสติก Bottle Grande PET Resins บริษัท อินโดรามา โปลียเอสเตอร์ จำกัด

ประเด็นที่ศึกษา	สถานศึกษา	วัด	ชุมชน				รวมทั้งหมด	
	โรงเรียนนิคมสร้างตนเองจังหวัดระยอง 5	วัดหนองหว้า	หมู่บ้าน สนรูงเรือง หนองบอน	หมู่บ้าน พิชัยพัฒนา	บ้านหนอง บอน (หมู่ที่ 4)	นิคมพัฒนา ข.9	จำนวน (6)	ร้อยละ
6.8.1 ได้รับทางมาก								
- น้อย	0	0	0	0	1	1	2	66.7
- ปานกลาง	0	0	0	1	0	0	1	33.3
- มาก	0	0	0	0	0	0	0	0.0
รวม	0	0	0	1	1	1	3	100.0
6.8.2 ได้รับทางลบ								
- น้อย	0	0	0	0	0	1	1	100.0
- ปานกลาง	0	0	0	0	0	0	0	0.0
- มาก	0	0	0	0	0	0	0	0.0
รวม	0	0	0	0	0	1	1	100.0
6.9 การควบคุมมลพิษทางเสียง								
- ไม่ได้รับ	1	1	0	0	0	0	2	33.3
- ได้รับ	0	0	0	1	1	1	3	50.0
- ไม่ระบุ	0	0	1	0	0	0	1	16.7
รวม	1	1	1	1	1	1	6	100.0
6.9.1 ได้รับทางมาก								
- น้อย	0	0	0	0	1	0	1	33.3
- ปานกลาง	0	0	0	1	0	1	2	66.7
- มาก	0	0	0	0	0	0	0	0.0
รวม	0	0	0	1	1	1	3	100.0
6.9.2 ได้รับทางลบ								
- น้อย	0	0	0	0	0	1	1	100.0
- ปานกลาง	0	0	0	0	0	0	0	0.0
- มาก	0	0	0	0	0	0	0	0.0
รวม	0	0	0	0	0	1	1	100.0
6.10 การควบคุมมลพิษทางน้ำ								
- ไม่ได้รับ	1	1	0	0	0	0	2	33.3
- ได้รับ	0	0	0	1	1	1	3	50.0
- ไม่ระบุ	0	0	1	0	0	0	1	16.7
รวม	1	1	1	1	1	1	6	100.0
6.10.1 ได้รับทางมาก								
- น้อย	0	0	0	0	1	1	2	66.7
- ปานกลาง	0	0	0	1	0	0	1	33.3
- มาก	0	0	0	0	0	0	0	0.0
รวม	0	0	0	1	1	1	3	100.0
6.10.2 ได้รับทางลบ								
- น้อย	0	0	0	0	0	0	0	0.0
- ปานกลาง	0	0	0	0	0	0	0	0.0
- มาก	0	0	0	0	0	0	0	0.0
รวม	0	0	0	0	0	0	0	0.0

17/22

ตารางผลการสำรวจความคิดเห็นของพื้นที่อ่อนไหวและจุดตรวจวัดคุณภาพแวดล้อม ประจำปี 2566
โครงการโรงงานผลิตเม็ดพลาสติก Bottle Grande PET Resins บริษัท อินโดรามา โปลียเอสเตอร์ จำกัด

ประเด็นที่ศึกษา	สถานศึกษา	วัด	ชุมชน				รวมทั้งหมด	
	โรงเรียนนิคมสร้างตนเองจังหวัดระยอง 5	วัดหนองหว้า	หมู่บ้าน สนรูงเรือง หนองบอน	หมู่บ้าน พิชัยพัฒนา	บ้านหนอง บอน (หมู่ที่ 4)	นิคมพัฒนา ข.9	จำนวน (6)	ร้อยละ
6.11 การจัดการด้านกลิ่นรบกวน								
- ไม่ได้รับ	1	1	0	0	0	0	2	66.7
- ได้รับ	0	0	0	1	1	1	3	20.0
- ไม่ระบุ	0	0	1	0	0	0	1	13.3
รวม	1	1	1	1	1	1	6	100.0
6.11.1 ได้รับทางมาก								
- น้อย	0	0	0	0	1	0	1	33.3
- ปานกลาง	0	0	0	1	0	1	2	66.7
- มาก	0	0	0	0	0	0	0	0.0
รวม	0	0	0	1	1	1	3	100.0
6.11.2 ได้รับทางลบ								
- น้อย	0	0	0	0	0	0	0	0.0
- ปานกลาง	0	0	0	0	0	0	0	0.0
- มาก	0	0	0	0	0	0	0	0.0
รวม	0	0	0	0	0	0	0	0.0
6.12 การจัดการขยะและกากของเสีย								
- ไม่ได้รับ	1	1	0	0	0	0	2	66.7
- ได้รับ	0	0	0	1	1	1	3	20.0
- ไม่ระบุ	0	0	1	0	0	0	1	13.3
รวม	1	1	1	1	1	1	6	100.0
6.12.1 ได้รับทางมาก								
- น้อย	0	0	0	0	0	0	0	0.0
- ปานกลาง	0	0	0	1	1	1	3	100.0
- มาก	0	0	0	0	0	0	0	0.0
รวม	0	0	0	1	1	1	3	100.0
6.12.2 ได้รับทางลบ								
- น้อย	0	0	0	0	0	0	0	0.0
- ปานกลาง	0	0	0	0	0	0	0	0.0
- มาก	0	0	0	0	0	0	0	0.0
รวม	0	0	0	0	0	0	0	0.0
6.13 การจัดการด้านคมนาคมขนส่ง								
- ไม่ได้รับ	1	1	0	0	0	0	2	33.3
- ได้รับ	0	0	0	1	1	1	3	50.0
- ไม่ระบุ	0	0	1	0	0	0	1	16.7
รวม	1	1	1	1	1	1	6	100.0
6.13.1 ได้รับทางมาก								
- น้อย	0	0	0	0	1	0	1	33.3
- ปานกลาง	0	0	0	1	0	1	2	66.7
- มาก	0	0	0	0	0	0	0	0.0
รวม	0	0	0	1	1	1	3	100.0

18/22

ตารางผลการสำรวจความคิดเห็นของพื้นที่อ่อนไหวและจุดตรวจวัดคุณภาพแวดล้อม ประจำปี 2566
โครงการโรงงานผลิตเม็ดพลาสติก Bottle Grande PET Resins บริษัท อินโดรามา โปลียเอสเตอร์ จำกัด

ประเด็นที่ศึกษา	สถานศึกษา	วัด	ชุมชน				รวมทั้งหมด	
	โรงเรียนนิคมสร้างตนเองจังหวัดระยอง 5	วัดหนองหว้า	หมู่บ้านสหกรณ์หนองบอน	หมู่บ้านพิชัยพัฒนา	บ้านหนองบอน (หมู่ที่ 4)	นิคมพัฒนา ข.9	จำนวน (6)	ร้อยละ
6.13.2 ได้รับทางลม								
- น้อย	0	0	0	0	0	0	0	0.0
- ปานกลาง	0	0	0	0	0	0	0	0.0
- มาก	0	0	0	0	0	0	0	0.0
รวม	0	0	0	0	0	0	0	0.0
6.14 การจัดการด้านความปลอดภัย								
- ไม่ได้รับ	1	1	0	0	0	0	2	33.3
- ได้รับ	0	0	0	1	1	1	3	50.0
- ไม่ระบุ	0	0	1	0	0	0	1	16.7
รวม	1	1	1	1	1	1	6	100.0
6.14.1 ได้รับทางบวก								
- น้อย	0	0	0	0	0	1	1	33.3
- ปานกลาง	0	0	0	1	1	0	2	66.7
- มาก	0	0	0	0	0	0	0	0.0
รวม	0	0	0	1	1	1	3	100.0
6.14.2 ได้รับทางลบ								
- น้อย	0	0	0	0	0	0	0	0.0
- ปานกลาง	0	0	0	0	0	0	0	0.0
- มาก	0	0	0	0	0	0	0	0.0
รวม	0	0	0	0	0	0	0	0.0
6.15 สุขภาพ								
- ไม่ได้รับ	0	1	0	0	0	0	1	16.7
- ได้รับ	1	0	0	1	1	1	4	66.7
- ไม่ระบุ	0	0	1	0	0	0	1	16.7
รวม	1	1	1	1	1	1	6	100.0
6.15.1 ได้รับทางบวก								
- น้อย	0	0	0	0	0	0	0	0.0
- ปานกลาง	1	0	0	1	1	1	4	100.0
- มาก	0	0	0	0	0	0	0	0.0
รวม	1	0	0	1	1	1	4	100.0
6.15.2 ได้รับทางลบ								
- น้อย	0	0	0	0	0	0	0	0.0
- ปานกลาง	0	0	0	0	0	0	0	0.0
- มาก	0	0	0	0	0	0	0	0.0
รวม	0	0	0	0	0	0	0	0.0
6.16 อื่นๆ								
- ไม่ได้รับ	1	1	0	1	1	1	5	83.3
- ได้รับ	0	0	0	0	0	0	0	0.0
- ไม่ระบุ	0	0	1	0	0	0	1	16.7
รวม	1	1	1	1	1	1	6	100.0

19/22

ตารางผลการสำรวจความคิดเห็นของพื้นที่อ่อนไหวและจุดตรวจวัดคุณภาพแวดล้อม ประจำปี 2566
โครงการโรงงานผลิตเม็ดพลาสติก Bottle Grande PET Resins บริษัท อินโดรามา โปลียเอสเตอร์ จำกัด

ประเด็นที่ศึกษา	สถานศึกษา	วัด	ชุมชน				รวมทั้งหมด	
	โรงเรียนนิคมสร้างตนเองจังหวัดระยอง 5	วัดหนองหว้า	หมู่บ้านสหกรณ์หนองบอน	หมู่บ้านพิชัยพัฒนา	บ้านหนองบอน (หมู่ที่ 4)	นิคมพัฒนา ข.9	จำนวน (6)	ร้อยละ
6.16.1 ได้รับทางบวก								
- น้อย	0	0	0	0	0	0	0	0.0
- ปานกลาง	0	0	0	0	0	0	0	0.0
- มาก	0	0	0	0	0	0	0	0.0
รวม	0	0	0	0	0	0	0	0.0
6.16.2 ได้รับทางลบ								
- น้อย	0	0	0	0	0	0	0	0.0
- ปานกลาง	0	0	0	0	0	0	0	0.0
- มาก	0	0	0	0	0	0	0	0.0
รวม	0	0	0	0	0	0	0	0.0
7 ความคิดเห็นที่มีต่อการดำเนินโครงการในปัจจุบัน								
7.1 ความเชื่อถือ/เชื่อมั่นต่อการดำเนินการตามมาตรการป้องกันและแก้ไขผลกระทบสิ่งแวดล้อม								
- เชื่อถือ/เชื่อมั่น	1	1	1	1	1	1	6	100.0
- ไม่เชื่อถือ/ไม่เชื่อมั่น	0	0	0	0	0	0	0	0.0
- ไม่ระบุ/ไม่แสดงความคิดเห็น	0	0	0	0	0	0	0	0.0
รวม	1	1	1	1	1	1	6	100.0
7.2 ความเชื่อถือ/เชื่อมั่นในการดำเนินการตามมาตรการติดตามตรวจสอบผลกระทบสิ่งแวดล้อม								
- เชื่อถือ/เชื่อมั่น	1	1	1	1	1	1	6	100.0
- ไม่เชื่อถือ/ไม่เชื่อมั่น	0	0	0	0	0	0	0	0.0
- ไม่ระบุ/ไม่แสดงความคิดเห็น	0	0	0	0	0	0	0	0.0
รวม	1	1	1	1	1	1	6	100.0
7.3 การร้องเรียนโครงการ								
- ไม่เคยร้องเรียน (ข้ามไปตอบตอนที่ 8)	1	1	1	1	1	1	6	100.0
- เคยร้องเรียน (ระบุ)	0	0	0	0	0	0	0	0.0
- ไม่ระบุ/ไม่แสดงความคิดเห็น	0	0	0	0	0	0	0	0.0
รวม	1	1	1	1	1	1	6	100.0
7.4 จากข้อ 7.3 เคยร้องเรียนในประเด็นใด (ตอบมากกว่า 1 ข้อ)								
- ปัญหาด้านสิ่งแวดล้อม	0	0	0	0	0	0	0	0.0
- ปัญหาด้านสุขภาพ	0	0	0	0	0	0	0	0.0
- ปัญหาด้านความปลอดภัย	0	0	0	0	0	0	0	0.0
- ปัญหาด้านเศรษฐกิจ	0	0	0	0	0	0	0	0.0
- ปัญหาด้านสังคม	0	0	0	0	0	0	0	0.0
- มวลชนสัมพันธ์ (CSR)	0	0	0	0	0	0	0	0.0
- อื่น ๆ (ระบุ)	0	0	0	0	0	0	0	0.0
รวม	0	0	0	0	0	0	0	0.0
7.5 จากข้อ 7.4 ร้องเรียนไปหน่วยงานใด (ตอบมากกว่า 1 ข้อ)								
- หน่วยงานเจ้าหน้าที่โครงการ	0	0	0	0	0	0	0	0.0
- ผู้นำชุมชน	0	0	0	0	0	0	0	0.0
- หน่วยงานราชการในพื้นที่	0	0	0	0	0	0	0	0.0
- หน่วยงานราชการนอกพื้นที่	0	0	0	0	0	0	0	0.0
- ไม่ระบุ	0	0	0	0	0	0	0	0.0
รวม	0	0	0	0	0	0	0	0.0

20/22

ตารางผลการสำรวจความคิดเห็นของพื้นที่อ่อนไหวและจุดตรวจวัดคุณภาพแวดล้อม ประจำปี 2566
โครงการโรงงานผลิตเม็ดพลาสติก Bottle Grande PET Resins บริษัท อินโดรามา โปลียเอสเตอร์ จำกัด

ประเด็นที่ศึกษา	สถานศึกษา	วัด	ชุมชน				รวมทั้งหมด	
	โรงเรียนนิคมสร้างตนเองจังหวัดระยอง 5	วัดหนองหว้า	หมู่บ้านสหกรณ์หนองบอน	หมู่บ้านพิชัยพัฒนา	บ้านหนองบอน (หมู่ที่ 4)	นิคมพัฒนา ช.9	จำนวน (6)	ร้อยละ
7.6 จากข้อ 7.4 ร้องเรียนได้รับการแก้ไขหรือไม่								
- ได้รับการแก้ไขแล้ว	0	0	0	0	0	0	0	0.0
- ยังไม่ได้รับการแก้ไข	0	0	0	0	0	0	0	0.0
รวม	0	0	0	0	0	0	0	0.0
8 ความพึงพอใจต่อกิจกรรมด้านมวลชนสัมพันธ์ (CSR) ของโครงการในรอบปีที่ผ่านมา								
8.1 กิจกรรมด้านการศึกษา								
- ไม่ทราบว่ามีกิจกรรม	0	0	0	0	0	0	0	0.0
- ทราบว่ามีกิจกรรม (ระบุความพึงพอใจ)	1	1	1	1	1	1	6	100.0
รวม	1	1	1	1	1	1	6	100.0
8.1.1 ระดับความพึงพอใจ								
- น้อยมาก	0	0	0	0	0	0	0	0.0
- น้อย	0	0	0	0	0	0	0	0.0
- ปานกลาง	0	1	1	1	1	1	5	83.3
- มาก	0	0	0	0	0	0	0	0.0
- มากที่สุด	1	0	0	0	0	0	1	16.7
รวม	1	1	1	1	1	1	6	100.0
8.2 กิจกรรมด้านศาสนาและวัฒนธรรม								
- ไม่ทราบว่ามีกิจกรรม	0	0	0	0	0	0	0	0.0
- ทราบว่ามีกิจกรรม (ระบุความพึงพอใจ)	1	1	1	1	1	1	6	100.0
รวม	1	1	1	1	1	1	6	100.0
8.2.1 ระดับความพึงพอใจ								
- น้อยมาก	0	0	0	0	0	0	0	0.0
- น้อย	0	0	0	0	0	0	0	0.0
- ปานกลาง	0	1	1	1	1	1	5	83.3
- มาก	1	0	0	0	0	0	1	16.7
- มากที่สุด	0	0	0	0	0	0	0	0.0
รวม	1	1	1	1	1	1	6	100.0
8.3 กิจกรรมด้านสิ่งแวดล้อมและสังคม								
- ไม่ทราบว่ามีกิจกรรม	0	0	0	0	0	0	0	0.0
- ทราบว่ามีกิจกรรม (ระบุความพึงพอใจ)	1	1	1	1	1	1	6	100.0
รวม	1	1	1	1	1	1	6	100.0
8.3.1 ระดับความพึงพอใจ								
- น้อยมาก	0	0	0	0	0	0	0	0.0
- น้อย	0	0	0	0	0	0	0	0.0
- ปานกลาง	0	1	1	1	1	1	5	83.3
- มาก	0	0	0	0	0	0	0	0.0
- มากที่สุด	1	0	0	0	0	0	1	16.7
รวม	1	1	1	1	1	1	6	100.0
8.4 กิจกรรมด้านสุขภาพและความปลอดภัย								
- ไม่ทราบว่ามีกิจกรรม	0	0	0	0	0	0	0	0.0
- ทราบว่ามีกิจกรรม (ระบุความพึงพอใจ)	1	1	1	1	1	1	6	100.0
รวม	1	1	1	1	1	1	6	100.0

21/22

ตารางผลการสำรวจความคิดเห็นของพื้นที่อ่อนไหวและจุดตรวจวัดคุณภาพแวดล้อม ประจำปี 2566
โครงการโรงงานผลิตเม็ดพลาสติก Bottle Grande PET Resins บริษัท อินโดรามา โปลียเอสเตอร์ จำกัด

ประเด็นที่ศึกษา	สถานศึกษา	วัด	ชุมชน				รวมทั้งหมด	
	โรงเรียนนิคมสร้างตนเองจังหวัดระยอง 5	วัดหนองหว้า	หมู่บ้านสหกรณ์หนองบอน	หมู่บ้านพิชัยพัฒนา	บ้านหนองบอน (หมู่ที่ 4)	นิคมพัฒนา ช.9	จำนวน (6)	ร้อยละ
8.4.1 ระดับความพึงพอใจ								
- น้อยมาก	0	0	0	0	0	0	0	0.0
- น้อย	0	0	0	0	0	0	0	0.0
- ปานกลาง	0	1	1	1	1	1	5	83.3
- มาก	0	0	0	0	0	0	0	0.0
- มากที่สุด	1	0	0	0	0	0	1	16.7
รวม	1	1	1	1	1	1	6	100.0
9. ความคิดเห็น/ข้อเสนอแนะที่มีต่อโครงการ								
9.1 กิจกรรมด้านมวลชนสัมพันธ์ (CSR) ที่ต้องการให้บริษัท อินโดรามา โปลียเอสเตอร์ จำกัด ดำเนินการมากที่สุด (เรียงตามลำดับ 1-4)								
ด้านการศึกษา								
- ลำดับที่ 1	1	0	0	1	0	0	2	33.3
- ลำดับที่ 2	0	0	0	0	0	0	0	0.0
- ลำดับที่ 3	0	1	1	0	1	1	4	66.7
- ลำดับที่ 4	0	0	0	0	0	0	0	0.0
รวม	1	1	1	1	1	1	6	100.0
ด้านศาสนา/วัฒนธรรม								
- ลำดับที่ 1	0	1	0	0	0	0	1	16.7
- ลำดับที่ 2	0	0	0	0	0	0	0	0.0
- ลำดับที่ 3	0	0	0	0	0	0	0	0.0
- ลำดับที่ 4	1	0	1	1	1	1	5	83.3
รวม	1	1	1	1	1	1	6	100.0
ด้านสิ่งแวดล้อมและสังคม								
- ลำดับที่ 1	0	0	1	0	0	1	2	33.3
- ลำดับที่ 2	0	1	0	0	1	0	2	33.3
- ลำดับที่ 3	1	0	0	1	0	0	2	33.3
- ลำดับที่ 4	0	0	0	0	0	0	0	0.0
รวม	1	1	1	1	1	1	6	100.0
ด้านคุณภาพและความปลอดภัย								
- ลำดับที่ 1	0	0	0	0	1	0	1	16.7
- ลำดับที่ 2	1	0	1	1	0	1	4	66.7
- ลำดับที่ 3	0	0	0	0	0	0	0	0.0
- ลำดับที่ 4	0	1	0	0	0	0	1	16.7
รวม	1	1	1	1	1	1	6	100.0
9.2 ความคิดเห็น/ข้อเสนอแนะต่อการดำเนินโครงการ								
- ไม่มี	0	0	1	1	1	1	4	66.7
- มี (ระบุ)	1	1	0	0	0	0	2	33.3
รวม	1	1	1	1	1	1	6	100.0
- ใหทางโครงการมีมาตรการป้องกันผลกระทบด้านสิ่งแวดล้อมที่ดี	0	1	0	0	0	0	1	50.0
- เฝ้าทางโครงการสนับสนุนงบประมาณช่วยเหลือชุมชนบริเวณโดยรอบ	1	0	0	0	0	0	1	50.0
รวม	1	1	0	0	0	0	2	100.0

22/22

ตารางผลการสำรวจความคิดเห็นของสถานประกอบการที่ผู้ใกล้พื้นที่โครงการ ประจำปี 2566
โครงการโรงงานผลิตเม็ดพลาสติก Bottle Grande PET Resins บริษัท อินโดรามา โปลียเอสเตอร์ จำกัด

รายละเอียด	สถานประกอบการ	รวม	ร้อยละ
	บริษัท เอสพี แอนด์ ไอ จำกัด (มหาชน)		
1. ข้อมูลทั่วไปของผู้ให้สัมภาษณ์			
1.1 เพศ			
- ชาย	1	1	100.0
- หญิง	0	0	0.0
รวม	1	1	100.0
1.2 อายุ			
- 18-20 ปี	0	0	0.0
- 21-30 ปี	0	0	0.0
- 31-40 ปี	1	1	100.0
- 41-50 ปี	0	0	0.0
- 51-60 ปี	0	0	0.0
- มากกว่า 60 ปี	0	0	0.0
- ไม่ตอบ	0	0	0.0
รวม	1	1	100.0
1.3 การศึกษา			
- ไม่ได้เรียนหนังสือ	0	0	0.0
- ประถมศึกษา	0	0	0.0
- ม. ต้น	0	0	0.0
- ม. ปลาย/ปวช.	0	0	0.0
- ปวส./อนุปริญญา	0	0	0.0
- ปริญญาตรี	1	1	100.0
- สูงกว่าปริญญาตรี	0	0	0.0
- ไม่ตอบ	0	0	0.0
รวม	1	1	100.0
1.4 สถานภาพในครัวเรือน			
- หัวหน้าครอบครัว	1	1	100.0
- คู่อาศัย (คู่สมรส)	0	0	0.0
- คู่อาศัย (บุตร/ธิดา)	0	0	0.0
- คู่อาศัย (บุพการี)	0	0	0.0
- คู่อาศัย (ญาติ)	0	0	0.0
- อื่น ๆ (ระบุ)..... แม่บ้าน	0	0	0.0
รวม	1	1	100.0
1.5 อาชีพ (ตอบได้มากกว่า 1 ข้อ)			
- ค้าขาย	0	0	0.0
- ธุรกิจส่วนตัว/อาชีพอิสระ	0	0	0.0
- ข้าราชการ/พนักงานรัฐวิสาหกิจ	0	0	0.0
- พนักงาน/ลูกจ้างเอกชน	1	1	100.0
- เกษตรกร	0	0	0.0
- รับจ้างทั่วไป	0	0	0.0
- รับจ้างในภาคเกษตรกรรม	0	0	0.0
- รับจ้างในภาคอุตสาหกรรม	0	0	0.0
- ไม่ได้ประกอบอาชีพ	0	0	0.0
- อื่น ๆ (ระบุ)..... แม่บ้าน	0	0	0.0
- ไม่ตอบ	0	0	0.0
รวม	1	1	100.0
1.6 ภูมิสำเนา			
- เป็นคนในพื้นที่/ชุมชนนี้แต่กำเนิด (ข้ามไป 1.8)	0	0	0.0
- ย้ายมาจากจังหวัดอื่น	1	1	100.0
รวม	1	1	100.0
สาเหตุสำคัญที่ย้ายมาอยู่ที่นี้			
- ติดตามครอบครัว/แต่งงาน	0	0	0.0
- ประกอบอาชีพ	1	1	100.0
- เรียนหนังสือ	0	0	0.0
- ย้ายที่อยู่อาศัย	0	0	0.0
- อื่นๆ	0	0	0.0
รวม	1	1	100.0

ตารางผลการสำรวจความคิดเห็นของสถานประกอบการที่ผู้ใกล้พื้นที่โครงการ ประจำปี 2566
โครงการโรงงานผลิตเม็ดพลาสติก Bottle Grande PET Resins บริษัท อินโดรามา โปลียเอสเตอร์ จำกัด

รายละเอียด	สถานประกอบการ	รวม	ร้อยละ
	บริษัท เอสพี แอนด์ ไอ จำกัด (มหาชน)		
1.7 จากข้อที่ 1.6 ระยะเวลาที่ท่านย้ายมาอยู่ในพื้นที่			
- น้อยกว่า 1 ปี	0	0	0.0
- 1-5 ปี	0	0	0.0
- 6-10 ปี	0	0	0.0
- 11-15 ปี	0	0	0.0
- 16-20 ปี	1	1	100.0
- มากกว่า 20 ปี	0	0	0.0
รวม	1	1	100.0
1.8 แผนการย้ายที่อยู่อาศัย			
- ไม่มีแผนที่จะย้าย	0	0	0.0
- มีแผนที่จะย้าย	0	0	0.0
- ยังไม่แน่ใจ	1	1	100.0
- ไม่ต้องการระบุ	0	0	0.0
รวม	1	1	100.0
2. ข้อมูลด้านสาธารณูปโภค-สาธารณูปการ			
2.1 แหล่งน้ำดื่มของครัวเรือน(ตอบได้มากกว่า 1 ข้อ)			
- น้ำประปา	0	0	0.0
- น้ำบรรจุขวด/น้ำถัง	1	1	100.0
- ตู้กดน้ำอัตโนมัติ	0	0	0.0
- น้ำฝน	0	0	0.0
- น้ำบาดาล (ระบุ)	0	0	0.0
- น้ำบาดาล	0	0	0.0
- อื่น ๆ (ระบุ)	0	0	0.0
รวม	1	1	100.0
2.2 ปัญหาเกี่ยวกับน้ำดื่ม			
- ไม่มีปัญหา	1	1	100.0
- มี (ระบุ)	0	0	0.0
รวม	1	1	100.0
2.3 แหล่งน้ำใช้ของครัวเรือน(ตอบได้มากกว่า 1 ข้อ)			
- น้ำประปา	1	1	100.0
- น้ำบรรจุขวด/น้ำถัง	0	0	0.0
- ตู้กดน้ำอัตโนมัติ	0	0	0.0
- น้ำฝน	0	0	0.0
- น้ำบาดาล (ระบุ)	0	0	0.0
- น้ำบาดาล	0	0	0.0
- อื่น ๆ (ระบุ)	0	0	0.0
รวม	1	1	100.0
2.4 ปัญหาเกี่ยวกับน้ำใช้ในครัวเรือน			
- ไม่มีปัญหา	1	1	100.0
- มี (ระบุ)	0	0	0.0
รวม	1	1	100.0
2.5 วิธีการจัดการขยะมูลฝอยในครัวเรือน (ตอบได้มากกว่า 1 ข้อ)			
- เผา	0	0	0.0
- ผึ่งกลบ	0	0	0.0
- หน่วยงานท้องถิ่น	0	0	0.0
- อื่น ๆ (ระบุ) ระบุส่งไปกำจัด	1	1	100.0
รวม	1	1	100.0
2.6 ปัญหาเกี่ยวกับการกำจัดขยะมูลฝอย			
- ไม่มีปัญหา	1	1	100.0
- มี (ระบุ)	0	0	0.0
รวม	1	1	100.0

ตารางผลการสำรวจความคิดเห็นของสถานประกอบการที่ผู้ใกล้ชิดพื้นที่โครงการ ประจำปี 2566
โครงการโรงงานผลิตเม็ดพลาสติก Bottle Grande PET Resins บริษัท อินโดรามา โปลียเอสเตอร์ จำกัด

รายละเอียด	สถานประกอบการ	รวม	ร้อยละ
	บริษัท เอสพี แอนด์ ไอ จำกัด (มหาชน)		
2.7 วิธีการจัดการน้ำเสียในครัวเรือน (ตอบได้มากกว่า 1 ข้อ)			
- ระบายลงระบบระบายน้ำสาธารณะ	0	0	0.0
- ระบบลงแหล่งน้ำธรรมชาติ (ระบุ)	0	0	0.0
- ปล่องซึมลงดิน	0	0	0.0
- อื่น ๆ (ระบุ) ระบบบำบัดของโรงงาน	1	1	100.0
รวม	1	1	100.0
2.8 ปัญหาเกี่ยวกับการจัดการน้ำเสีย			
- ไม่มีปัญหา	1	1	100.0
- มี (ระบุ)	0	0	0.0
รวม	1	1	100.0
2.9 พฤติกรรมการบริโภคอาหารของครัวเรือน (ตอบได้มากกว่า 1 ข้อ)			
- ปรุงอาหารกินเอง (ซื้อวัตถุดิบจากตลาดเป็นหลัก)	1	1	33.3
- ปรุงอาหารกินเอง (ใช้วัตถุดิบที่ปลูกหรือเลี้ยงเองเป็นหลัก)	1	1	33.3
- ซื้อ/สั่งอาหารจากร้านจำหน่ายอาหาร	0	0	0.0
- ทานข้าวนอกบ้าน	1	1	33.3
- อื่น ๆ (ระบุ)	0	0	0.0
- ไม่ต้องการระบุ	0	0	0.0
รวม	3	3	100.0
2.10 การเจ็บป่วยของสมาชิกในครัวเรือนที่ผิดปกติเมื่อเทียบกับปีที่ผ่านมา			
- ไม่มี	1	1	100.0
- มี (ระบุ)	0	0	0.0
- ไม่ทราบ	0	0	0.0
- ไม่ต้องการระบุ	0	0	0.0
รวม	1	1	100.0
การเจ็บป่วยของสมาชิกในครัวเรือนที่ผิดปกติเมื่อเทียบกับปีที่ผ่านมา			
- ความดัน	0	0	0.0
- เมตาหวาน	0	0	0.0
- โรคหัวใจ	0	0	0.0
- ไขมัน	0	0	0.0
- ภูมิแพ้	0	0	0.0
รวม	0	0	0.0
2.11 การรักษาพยาบาลเมื่อเกิดการเจ็บป่วย			
- ซื้อยากินเอง	0	0	0.0
- รพ.สต	0	0	0.0
- โรงพยาบาลรัฐ	0	0	0.0
- โรงพยาบาลเอกชน	1	1	50.0
- คลินิก	1	1	50.0
- อื่นๆ ระบุ	0	0	0.0
รวม	2	2	100.0
3 ปัญหาด้านสิ่งแวดล้อมในชุมชนที่ได้รับในรอบปีปัจจุบัน			
3.1 ฝุ่นละออง			
- ไม่ได้รับผลกระทบ	1	1	100.0
- ได้รับผลกระทบ	0	0	0.0
รวม	1	1	100.0
3.1.1 ระดับผลกระทบ			
- น้อย	0	0	0.0
- ปานกลาง	0	0	0.0
- มาก	0	0	0.0
รวม	0	0	0.0
3.1.2 ระยะเวลา			
- บางเวลา	0	0	0.0
- ตลอดเวลา	0	0	0.0
รวม	0	0	0.0

ตารางผลการสำรวจความคิดเห็นของสถานประกอบการที่ผู้ใกล้ชิดพื้นที่โครงการ ประจำปี 2566
โครงการโรงงานผลิตเม็ดพลาสติก Bottle Grande PET Resins บริษัท อินโดรามา โปลียเอสเตอร์ จำกัด

รายละเอียด	สถานประกอบการ	รวม	ร้อยละ
	บริษัท เอสพี แอนด์ ไอ จำกัด (มหาชน)		
3.1.3 แหล่งที่มา (ตอบได้มากกว่า 1 ข้อ)			
- ชุมชน	0	0	0.0
- กลุ่มโรงงาน	0	0	0.0
- บริษัท อินโดรามา โปลียเอสเตอร์ จำกัด	0	0	0.0
- อื่นๆ.....จากรถ	0	0	0.0
- ระบุไม่ได้	0	0	0.0
รวม	0	0	0.0
3.2 เขม่า/ควัน			
- ไม่ได้รับผลกระทบ	1	1	100.0
- ได้รับผลกระทบ	0	0	0.0
รวม	1	1	100.0
3.2.1 ระดับผลกระทบ			
- น้อย	0	0	0.0
- ปานกลาง	0	0	0.0
- มาก	0	0	0.0
รวม	0	0	0.0
3.2.2 ระยะเวลา			
- บางเวลา	0	0	0.0
- ตลอดเวลา	0	0	0.0
รวม	0	0	0.0
3.2.3 แหล่งที่มา (ตอบได้มากกว่า 1 ข้อ)			
- ชุมชน	0	0	0.0
- กลุ่มโรงงาน	0	0	0.0
- บริษัท อินโดรามา โปลียเอสเตอร์ จำกัด	0	0	0.0
- อื่นๆ จาจร	0	0	0.0
- ระบุไม่ได้	0	0	0.0
รวม	0	0	0.0
3.3 ระดับเสียง/เสียงรบกวน			
- ไม่ได้รับผลกระทบ	1	1	100.0
- ได้รับผลกระทบ	0	0	0.0
รวม	1	1	100.0
3.3.1 ระดับผลกระทบ			
- น้อย	0	0	0.0
- ปานกลาง	0	0	0.0
- มาก	0	0	0.0
รวม	0	0	0.0
3.3.2 ระยะเวลา			
- บางเวลา	0	0	0.0
- ตลอดเวลา	0	0	0.0
รวม	0	0	0.0
3.3.3 แหล่งที่มา (ตอบได้มากกว่า 1 ข้อ)			
- ชุมชน	0	0	0.0
- กลุ่มโรงงาน	0	0	0.0
- บริษัท อินโดรามา โปลียเอสเตอร์ จำกัด	0	0	0.0
- อื่นๆ ระบุ (ปริมาณรถจากการจราจร)	0	0	0.0
- ระบุไม่ได้	0	0	0.0
รวม	0	0	0.0
3.4 ความสิ้นสະເຫຼ່ອ			
- ไม่ได้รับผลกระทบ	1	1	100.0
- ได้รับผลกระทบ	0	0	0.0
รวม	1	1	100.0
3.4.1 ระดับผลกระทบ			
- น้อย	0	0	0.0
- ปานกลาง	0	0	0.0
- มาก	0	0	0.0
รวม	0	0	0.0

ตารางผลการสำรวจความคิดเห็นของสถานประกอบการที่ผู้ใกล้พื้นที่โครงการ ประจำปี 2566
โครงการโรงงานผลิตเม็ดพลาสติก Bottle Grande PET Resins บริษัท อินโดรามา โปลียเอสเตอร์ จำกัด

รายละเอียด	สถานประกอบการ	รวม	ร้อยละ
	บริษัท เอสทีพี แอนด์ ไอ จำกัด (มหาชน)		
3.4.2 ระยะเวลา			
- บางเวลา	0	0	0.0
- ตลอดเวลา	0	0	0.0
รวม	0	0	0.0
3.4.3 แหล่งที่มา (ตอบได้มากกว่า 1 ข้อ)			
- ชุมชน	0	0	0.0
- กลุ่มโรงงาน	0	0	0.0
- บริษัท อินโดรามา โปลียเอสเตอร์ จำกัด	0	0	0.0
- อื่นๆ	0	0	0.0
- ระบุไม่ได้	0	0	0.0
รวม	0	0	0.0
3.5 น้ำเสีย			
- ไม่ได้รับผลกระทบ	1	1	100.0
- ได้รับผลกระทบ	0	0	0.0
รวม	1	1	100.0
3.5.1 ระดับผลกระทบ			
- น้อย	0	0	0.0
- ปานกลาง	0	0	0.0
- มาก	0	0	0.0
รวม	0	0	0.0
3.5.2 ระยะเวลา			
- บางเวลา	0	0	0.0
- ตลอดเวลา	0	0	0.0
รวม	0	0	0.0
3.5.3 แหล่งที่มา (ตอบได้มากกว่า 1 ข้อ)			
- ชุมชน	0	0	0.0
- กลุ่มโรงงาน	0	0	0.0
- บริษัท อินโดรามา โปลียเอสเตอร์ จำกัด	0	0	0.0
- อื่นๆ	0	0	0.0
- ระบุไม่ได้	0	0	0.0
รวม	0	0	0.0
3.6 น้ำท่วม/การระบายน้ำ			
- ไม่ได้รับผลกระทบ	1	1	100.0
- ได้รับผลกระทบ	0	0	0.0
รวม	1	1	100.0
3.6.1 ระดับผลกระทบ			
- น้อย	0	0	0.0
- ปานกลาง	0	0	0.0
- มาก	0	0	0.0
รวม	0	0	0.0
3.6.2 ระยะเวลา			
- บางเวลา	0	0	0.0
- ตลอดเวลา	0	0	0.0
รวม	0	0	0.0
3.6.3 แหล่งที่มา (ตอบได้มากกว่า 1 ข้อ)			
- ชุมชน	0	0	0.0
- กลุ่มโรงงาน	0	0	0.0
- บริษัท อินโดรามา โปลียเอสเตอร์ จำกัด	0	0	0.0
- อื่นๆ	0	0	0.0
- ระบุไม่ได้	0	0	0.0
รวม	0	0	0.0
3.7 ขยะมูลฝอย/กากของเสีย			
- ไม่ได้รับผลกระทบ	1	1	100.0
- ได้รับผลกระทบ	0	0	0.0
รวม	1	1	100.0

ตารางผลการสำรวจความคิดเห็นของสถานประกอบการที่ผู้ใกล้พื้นที่โครงการ ประจำปี 2566
โครงการโรงงานผลิตเม็ดพลาสติก Bottle Grande PET Resins บริษัท อินโดรามา โปลียเอสเตอร์ จำกัด

รายละเอียด	สถานประกอบการ	รวม	ร้อยละ
	บริษัท เอสทีพี แอนด์ ไอ จำกัด (มหาชน)		
3.7.1 ระดับผลกระทบ			
- น้อย	0	0	0.0
- ปานกลาง	0	0	0.0
- มาก	0	0	0.0
รวม	0	0	0.0
3.7.2 ระยะเวลา			
- บางเวลา	0	0	0.0
- ตลอดเวลา	0	0	0.0
รวม	0	0	0.0
3.7.3 แหล่งที่มา (ตอบได้มากกว่า 1 ข้อ)			
- ชุมชน	0	0	0.0
- กลุ่มโรงงาน	0	0	0.0
- บริษัท อินโดรามา โปลียเอสเตอร์ จำกัด	0	0	0.0
- อื่นๆ	0	0	0.0
- ระบุไม่ได้	0	0	0.0
รวม	0	0	0.0
3.8 กลิ่นเหม็น			
- ไม่ได้รับผลกระทบ	1	1	100.0
- ได้รับผลกระทบ	0	0	0.0
รวม	1	1	100.0
3.8.1 ระดับผลกระทบ			
- น้อย	0	0	0.0
- ปานกลาง	0	0	0.0
- มาก	0	0	0.0
รวม	0	0	0.0
3.8.2 ระยะเวลา			
- บางเวลา	0	0	0.0
- ตลอดเวลา	0	0	0.0
รวม	0	0	0.0
3.8.3 แหล่งที่มา (ตอบได้มากกว่า 1 ข้อ)			
- ชุมชน	0	0	0.0
- กลุ่มโรงงาน	0	0	0.0
- บริษัท อินโดรามา โปลียเอสเตอร์ จำกัด	0	0	0.0
- อื่นๆ	0	0	0.0
- ระบุไม่ได้	0	0	0.0
รวม	0	0	0.0
3.9 สภาพการจราจร			
- ไม่ได้รับผลกระทบ	1	1	100.0
- ได้รับผลกระทบ	0	0	0.0
รวม	1	1	100.0
3.9.1 ระดับผลกระทบ			
- น้อย	0	0	0.0
- ปานกลาง	0	0	0.0
- มาก	0	0	0.0
รวม	0	0	0.0
3.9.2 ระยะเวลา			
- บางเวลา	0	0	0.0
- ตลอดเวลา	0	0	0.0
รวม	0	0	0.0
3.9.3 แหล่งที่มา (ตอบได้มากกว่า 1 ข้อ)			
- ชุมชน	0	0	0.0
- กลุ่มโรงงาน	0	0	0.0
- บริษัท อินโดรามา โปลียเอสเตอร์ จำกัด	0	0	0.0
- อื่นๆ ธรรมดา	0	0	0.0
- ระบุไม่ได้	0	0	0.0
รวม	0	0	0.0

ตารางผลการสำรวจความคิดเห็นของสถานประกอบการที่ผู้ใกล้พื้นที่โครงการ ประจำปี 2566
โครงการโรงงานผลิตเม็ดพลาสติก Bottle Grande PET Resins บริษัท อินโดรามา โปลียเอสเตอร์ จำกัด

รายละเอียด		สถานประกอบการ	รวม	ร้อยละ
		บริษัท เอสพี แอนด์ ไอ จำกัด (มหาชน)		
3.10	อื่นๆ (ระบุ)			
	- ไม่ได้รับผลกระทบ	1	1	100.0
	- ได้รับผลกระทบ	0	0	0.0
	รวม	1	1	100.0
3.10.1	ระดับผลกระทบ			
	- น้อย	0	0	0.0
	- ปานกลาง	0	0	0.0
	- มาก	0	0	0.0
	รวม	0	0	0.0
3.10.2	ระยะเวลา			
	- บางเวลา	0	0	0.0
	- ตลอดเวลา	0	0	0.0
	รวม	0	0	0.0
3.10.3	แหล่งที่มา (ตอบได้มากกว่า 1 ข้อ)			
	- ชุมชน	0	0	0.0
	- กลุ่มโรงงาน	0	0	0.0
	- บริษัท อินโดรามา โปลียเอสเตอร์ จำกัด	0	0	0.0
	- อื่นๆ	0	0	0.0
	- ระบุไม่ได้	0	0	0.0
	รวม	0	0	0.0
4.	สภาพการเปลี่ยนแปลงด้านเศรษฐกิจ-สังคมในชุมชน (รอบปีปัจจุบันเมื่อเทียบกับปีที่ผ่านมา)			
4.1	เศรษฐกิจชุมชน			
	- ไม่เปลี่ยนแปลง	1	1	100.0
	- เปลี่ยนแปลง	0	0	0.0
	รวม	1	1	100.0
4.1.2	เปลี่ยนแปลงทางบวก			
	- น้อย	0	0	0.0
	- ปานกลาง	0	0	0.0
	- มาก	0	0	0.0
	รวม	0	0	0.0
4.1.3	เปลี่ยนแปลงทางลบ			
	- น้อย	0	0	0.0
	- ปานกลาง	0	0	0.0
	- มาก	0	0	0.0
	รวม	0	0	0.0
4.2	ระบบสาธารณูปโภค-สาธารณูปการ			
	- ไม่เปลี่ยนแปลง	1	1	100.0
	- เปลี่ยนแปลง	0	0	0.0
	รวม	1	1	100.0
4.2.1	เปลี่ยนแปลงทางบวก			
	- น้อย	0	0	0.0
	- ปานกลาง	0	0	0.0
	- มาก	0	0	0.0
	รวม	0	0	0.0
4.2.2	เปลี่ยนแปลงทางลบ			
	- น้อย	0	0	0.0
	- ปานกลาง	0	0	0.0
	- มาก	0	0	0.0
	รวม	0	0	0.0
4.3	ความปลอดภัยในชีวิต/ความสัมพันธในชุมชน			
	- ไม่เปลี่ยนแปลง	1	1	100.0
	- เปลี่ยนแปลง	0	0	0.0
	รวม	1	1	100.0

ตารางผลการสำรวจความคิดเห็นของสถานประกอบการที่ผู้ใกล้พื้นที่โครงการ ประจำปี 2566
โครงการโรงงานผลิตเม็ดพลาสติก Bottle Grande PET Resins บริษัท อินโดรามา โปลียเอสเตอร์ จำกัด

รายละเอียด		สถานประกอบการ	รวม	ร้อยละ
		บริษัท เอสพี แอนด์ ไอ จำกัด (มหาชน)		
4.3.1	เปลี่ยนแปลงทางบวก			
	- น้อย	0	0	0.0
	- ปานกลาง	0	0	0.0
	- มาก	0	0	0.0
	รวม	0	0	0.0
4.3.2	เปลี่ยนแปลงทางลบ			
	- น้อย	0	0	0.0
	- ปานกลาง	0	0	0.0
	- มาก	0	0	0.0
	รวม	0	0	0.0
4.4	สถานบริการสาธารณสุข/โรงพยาบาล			
	- ไม่เปลี่ยนแปลง	1	1	100.0
	- เปลี่ยนแปลง	0	0	0.0
	รวม	1	1	100.0
4.4.1	เปลี่ยนแปลงทางบวก			
	- น้อย	0	0	0.0
	- ปานกลาง	0	0	0.0
	- มาก	0	0	0.0
	รวม	0	0	0.0
4.4.2	เปลี่ยนแปลงทางลบ			
	- น้อย	0	0	0.0
	- ปานกลาง	0	0	0.0
	- มาก	0	0	0.0
	รวม	0	0	0.0
4.5	สถานศึกษา			
	- ไม่เปลี่ยนแปลง	1	1	100.0
	- เปลี่ยนแปลง	0	0	0.0
	รวม	1	1	100.0
4.5.1	เปลี่ยนแปลงทางบวก			
	- น้อย	0	0	0.0
	- ปานกลาง	0	0	0.0
	- มาก	0	0	0.0
	รวม	0	0	0.0
4.5.2	เปลี่ยนแปลงทางลบ			
	- น้อย	0	0	0.0
	- ปานกลาง	0	0	0.0
	- มาก	0	0	0.0
	รวม	0	0	0.0
4.6	วิถีชีวิต/ความสัมพันธ์ในชุมชน			
	- ไม่เปลี่ยนแปลง	1	1	100.0
	- เปลี่ยนแปลง	0	0	0.0
	รวม	1	1	100.0
4.6.1	เปลี่ยนแปลงทางบวก			
	- น้อย	0	0	0.0
	- ปานกลาง	0	0	0.0
	- มาก	0	0	0.0
	รวม	0	0	0.0
4.6.2	เปลี่ยนแปลงทางลบ			
	- น้อย	0	0	0.0
	- ปานกลาง	0	0	0.0
	- มาก	0	0	0.0
	รวม	0	0	0.0
4.7	กายย้ายถิ่นฐาน/การอพยพโยกย้าย			
	- ไม่เปลี่ยนแปลง	1	1	100.0
	- เปลี่ยนแปลง	0	0	0.0
	รวม	1	1	100.0

ตารางผลการสำรวจความคิดเห็นของสถานประกอบการที่ผู้ใกล้พื้นที่โครงการ ประจำปี 2566
โครงการโรงงานผลิตเม็ดพลาสติก Bottle Grande PET Resins บริษัท อินโดรามา โปลียเอสเตอร์ จำกัด

รายละเอียด	สถานประกอบการ	รวม	ร้อยละ
	บริษัท เอสทีพี แอนด์ ไอ จำกัด (มหาชน)		
4.7.1 เปลี่ยนแปลงทางบวก			
- น้อย	0	0	0.0
- ปานกลาง	0	0	0.0
- มาก	0	0	0.0
รวม	0	0	0.0
4.7.2 เปลี่ยนแปลงทางลบ			
- น้อย	0	0	0.0
- ปานกลาง	0	0	0.0
- มาก	0	0	0.0
รวม	0	0	0.0
4.8 สภาพแวดล้อม/ทัศนียภาพ			
- ไม่เปลี่ยนแปลง	1	1	100.0
- เปลี่ยนแปลง	0	0	0.0
รวม	1	1	100.0
4.8.1 เปลี่ยนแปลงทางบวก			
- น้อย	0	0	0.0
- ปานกลาง	0	0	0.0
- มาก	0	0	0.0
รวม	0	0	0.0
4.8.2 เปลี่ยนแปลงทางลบ			
- น้อย	0	0	0.0
- ปานกลาง	0	0	0.0
- มาก	0	0	0.0
รวม	0	0	0.0
4.9 อื่น ๆ (ระบุ)			
- ได้รับผลกระทบ	0	0	0.0
- ไม่ได้รับผลกระทบ	1	1	100.0
รวม	1	1	100.0
4.9.1 เปลี่ยนแปลงทางบวก			
- น้อย	0	0	0.0
- ปานกลาง	0	0	0.0
- มาก	0	0	0.0
รวม	0	0	0.0
4.9.2 เปลี่ยนแปลงทางลบ			
- น้อย	0	0	0.0
- ปานกลาง	0	0	0.0
- มาก	0	0	0.0
รวม	0	0	0.0
5 การรู้จัก/การรับรู้ข้อมูลโครงการ			
5.1 การรู้จักโครงการ			
- ไม่รู้จัก (ข้ามไป 5.3)	0	0	0.0
- รู้จัก (ระบุ)	1	1	100.0
รวม	1	1	100.0
- ทราบเอง	1	1	100.0
- เพื่อนบ้าน/เพื่อน/ญาติ	0	0	0.0
- ผู้นำชุมชน	0	0	0.0
- เจ้าหน้าที่โครงการ	0	0	0.0
- เว็บไซต์/สื่อออนไลน์	0	0	0.0
- การจัดประชุม	0	0	0.0
- กิจกรรม CSR	0	0	0.0
- อื่น ๆ (ระบุ)	0	0	0.0
รวม	1	1	100.0
5.2 การรับรู้/รับทราบข้อมูลข่าวสารและการประชาสัมพันธ์เกี่ยวกับโครงการ			
- ไม่เคยรับทราบ	0	0	0.0
- เคยรับทราบ	1	1	100.0
รวม	1	1	100.0

ตารางผลการสำรวจความคิดเห็นของสถานประกอบการที่ผู้ใกล้พื้นที่โครงการ ประจำปี 2566
โครงการโรงงานผลิตเม็ดพลาสติก Bottle Grande PET Resins บริษัท อินโดรามา โปลียเอสเตอร์ จำกัด

รายละเอียด	สถานประกอบการ	รวม	ร้อยละ
	บริษัท เอสทีพี แอนด์ ไอ จำกัด (มหาชน)		
5.3 ความต้องการรับรู้ข้อมูลโครงการ			
- ไม่ต้องการทราบ (ข้ามไปตอนต้นที่ 6)	1	1	100.0
- ต้องการทราบ (ตอบได้มากกว่า 1 ข้อ)	0	0	0.0
รวม	1	1	100.0
- รายละเอียดโครงการ	0	0	0.0
- การป้องกันและแก้ไขผลกระทบสิ่งแวดล้อม	0	0	0.0
- การติดตามตรวจสอบผลกระทบสิ่งแวดล้อม/ผลการตรวจวัด	0	0	0.0
- ช่องทางการติดต่อโครงการ/การแจ้งเรื่องร้องเรียน	0	0	0.0
- การรับสมัครงาน	0	0	0.0
- กิจกรรมมวลชนสัมพันธ์ (CSR)	0	0	0.0
- อื่น ๆ (ระบุ)	0	0	0.0
รวม	0	0	0.0
6. ผลประโยชน์-ผลกระทบ ที่ได้รับจากการพัฒนาโครงการในรอบปีปัจจุบัน			
6.1 การจ้างงาน			
- ไม่ได้รับ	0	0	0.0
- ได้รับ	0	0	0.0
- ไม่ระบุ	1	1	100.0
รวม	1	1	100.0
6.1.1 ได้รับทางบวก			
- น้อย	0	0	0.0
- ปานกลาง	0	0	0.0
- มาก	0	0	0.0
รวม	0	0	0.0
6.1.2 ได้รับทางลบ			
- น้อย	0	0	0.0
- ปานกลาง	0	0	0.0
- มาก	0	0	0.0
รวม	0	0	0.0
6.2 การประกอบอาชีพ/รายได้			
- ไม่ได้รับ	0	0	0.0
- ได้รับ	0	0	0.0
- ไม่ระบุ	1	1	100.0
รวม	1	1	100.0
6.2.1 ได้รับทางบวก			
- น้อย	0	0	0.0
- ปานกลาง	0	0	0.0
- มาก	0	0	0.0
รวม	0	0	0.0
6.2.2 ได้รับทางลบ			
- น้อย	0	0	0.0
- ปานกลาง	0	0	0.0
- มาก	0	0	0.0
รวม	0	0	0.0
6.3 การสร้าง/การพัฒนาระบบสาธารณูปโภค			
- ไม่ได้รับ	0	0	0.0
- ได้รับ	0	0	0.0
- ไม่ระบุ	1	1	100.0
รวม	1	1	100.0
6.3.1 ได้รับทางบวก			
- น้อย	0	0	0.0
- ปานกลาง	0	0	0.0
- มาก	0	0	0.0
รวม	0	0	0.0

ตารางผลการสำรวจความคิดเห็นของสถานประกอบการที่ผู้ใกล้พื้นที่โครงการ ประจำปี 2566
โครงการโรงงานผลิตเม็ดพลาสติก Bottle Grande PET Resins บริษัท อินโดรามา โปลียเอสเตอร์ จำกัด

รายละเอียด	สถานประกอบการ	รวม	ร้อยละ
	บริษัท เอสทีพี แอนด์ ไอ จำกัด (มหาชน)		
6.3.2 ได้รับทางลม			
- น้อย	0	0	0.0
- ปานกลาง	0	0	0.0
- มาก	0	0	0.0
รวม	0	0	0.0
6.4 ราคาที่ดิน/อสังหาริมทรัพย์			
- ไม่ได้รับ	0	0	0.0
- ได้รับ	0	0	0.0
- ไม่ระบุ	1	1	100.0
รวม	1	1	100.0
6.4.1 ได้รับทางบก			
- น้อย	0	0	0.0
- ปานกลาง	0	0	0.0
- มาก	0	0	0.0
รวม	0	0	0.0
6.4.2 ได้รับทางลม			
- น้อย	0	0	0.0
- ปานกลาง	0	0	0.0
- มาก	0	0	0.0
รวม	0	0	0.0
6.5 การส่งเสริม/การสนับสนุนการศึกษา			
- ไม่ได้รับ	0	0	0.0
- ได้รับ	0	0	0.0
- ไม่ระบุ	1	1	100.0
รวม	1	1	100.0
6.5.1 ได้รับทางบก			
- น้อย	0	0	0.0
- ปานกลาง	0	0	0.0
- มาก	0	0	0.0
รวม	0	0	0.0
6.5.2 ได้รับทางลม			
- น้อย	0	0	0.0
- ปานกลาง	0	0	0.0
- มาก	0	0	0.0
รวม	0	0	0.0
6.6 การส่งเสริม/การสนับสนุนด้านสาธารณสุข			
- ไม่ได้รับ	0	0	0.0
- ได้รับ	0	0	0.0
- ไม่ระบุ	1	1	100.0
รวม	1	1	100.0
6.6.1 ได้รับทางบก			
- น้อย	0	0	0.0
- ปานกลาง	0	0	0.0
- มาก	0	0	0.0
รวม	0	0	0.0
6.6.2 ได้รับทางลม			
- น้อย	0	0	0.0
- ปานกลาง	0	0	0.0
- มาก	0	0	0.0
รวม	0	0	0.0
6.7 การส่งเสริม/การสนับสนุนด้านศาสนาและวัฒนธรรม			
- ไม่ได้รับ	0	0	0.0
- ได้รับ	0	0	0.0
- ไม่ระบุ	1	1	100.0
รวม	1	1	100.0

ตารางผลการสำรวจความคิดเห็นของสถานประกอบการที่ผู้ใกล้พื้นที่โครงการ ประจำปี 2566
โครงการโรงงานผลิตเม็ดพลาสติก Bottle Grande PET Resins บริษัท อินโดรามา โปลียเอสเตอร์ จำกัด

รายละเอียด	สถานประกอบการ	รวม	ร้อยละ
	บริษัท เอสทีพี แอนด์ ไอ จำกัด (มหาชน)		
6.7.1 ได้รับทางบก			
- น้อย	0	0	0.0
- ปานกลาง	0	0	0.0
- มาก	0	0	0.0
รวม	0	0	0.0
6.7.2 ได้รับทางลม			
- น้อย	0	0	0.0
- ปานกลาง	0	0	0.0
- มาก	0	0	0.0
รวม	0	0	0.0
6.8 การควบคุมมลพิษทางอากาศ			
- ไม่ได้รับ	0	0	0.0
- ได้รับ	0	0	0.0
- ไม่ระบุ	1	1	100.0
รวม	1	1	100.0
6.8.1 ได้รับทางบก			
- น้อย	0	0	0.0
- ปานกลาง	0	0	0.0
- มาก	0	0	0.0
รวม	0	0	0.0
6.8.2 ได้รับทางลม			
- น้อย	0	0	0.0
- ปานกลาง	0	0	0.0
- มาก	0	0	0.0
รวม	0	0	0.0
6.9 การควบคุมมลพิษทางเสียง			
- ไม่ได้รับ	0	0	0.0
- ได้รับ	0	0	0.0
- ไม่ระบุ	1	1	100.0
รวม	1	1	100.0
6.9.1 ได้รับทางบก			
- น้อย	0	0	0.0
- ปานกลาง	0	0	0.0
- มาก	0	0	0.0
รวม	0	0	0.0
6.9.2 ได้รับทางลม			
- น้อย	0	0	0.0
- ปานกลาง	0	0	0.0
- มาก	0	0	0.0
รวม	0	0	0.0
6.10 การควบคุมมลพิษทางน้ำ			
- ไม่ได้รับ	0	0	0.0
- ได้รับ	0	0	0.0
- ไม่ระบุ	1	1	100.0
รวม	1	1	100.0
6.10.1 ได้รับทางบก			
- น้อย	0	0	0.0
- ปานกลาง	0	0	0.0
- มาก	0	0	0.0
รวม	0	0	0.0
6.10.2 ได้รับทางลม			
- น้อย	0	0	0.0
- ปานกลาง	0	0	0.0
- มาก	0	0	0.0
รวม	0	0	0.0

ตารางผลการสำรวจความคิดเห็นของสถานประกอบการที่ผู้ใกล้ชิดที่โครงการ ประจำปี 2566
โครงการโรงงานผลิตเม็ดพลาสติก Bottle Grande PET Resins บริษัท อินโดรามา โปลียเอสเตอร์ จำกัด

รายละเอียด		สถานประกอบการ	รวม	ร้อยละ
		บริษัท เอสทีพี แอนด์ ไอ จำกัด (มหาชน)		
6.11	การจัดการด้านกลิ่นรบกวน			
	- ไม่ได้รับ	0	0	0.0
	- ได้รับ	0	0	0.0
	- ไม่ระบุ	1	1	100.0
	รวม	1	1	100.0
6.11.1	ได้รับทางบวก			
	- น้อย	0	0	0.0
	- ปานกลาง	0	0	0.0
	- มาก	0	0	0.0
	รวม	0	0	0.0
6.11.2	ได้รับทางลบ			
	- น้อย	0	0	0.0
	- ปานกลาง	0	0	0.0
	- มาก	0	0	0.0
	รวม	0	0	0.0
6.12	การจัดการขยะและกากของเสีย			
	- ไม่ได้รับ	0	0	0.0
	- ได้รับ	0	0	0.0
	- ไม่ระบุ	1	1	100.0
	รวม	1	1	100.0
6.12.1	ได้รับทางบวก			
	- น้อย	0	0	0.0
	- ปานกลาง	0	0	0.0
	- มาก	0	0	0.0
	รวม	0	0	0.0
6.12.2	ได้รับทางลบ			
	- น้อย	0	0	0.0
	- ปานกลาง	0	0	0.0
	- มาก	0	0	0.0
	รวม	0	0	0.0
6.13	การจัดการด้านคมนาคมขนส่ง			
	- ไม่ได้รับ	0	0	0.0
	- ได้รับ	0	0	0.0
	- ไม่ระบุ	1	1	100.0
	รวม	1	1	100.0
6.13.1	ได้รับทางบวก			
	- น้อย	0	0	0.0
	- ปานกลาง	0	0	0.0
	- มาก	0	0	0.0
	รวม	0	0	0.0
6.13.2	ได้รับทางลบ			
	- น้อย	0	0	0.0
	- ปานกลาง	0	0	0.0
	- มาก	0	0	0.0
	รวม	0	0	0.0
6.14	การจัดการด้านความปลอดภัย			
	- ไม่ได้รับ	0	0	0.0
	- ได้รับ	0	0	0.0
	- ไม่ระบุ	1	1	100.0
	รวม	1	1	100.0
6.14.1	ได้รับทางบวก			
	- น้อย	0	0	0.0
	- ปานกลาง	0	0	0.0
	- มาก	0	0	0.0
	รวม	0	0	0.0

ตารางผลการสำรวจความคิดเห็นของสถานประกอบการที่ผู้ใกล้ชิดที่โครงการ ประจำปี 2566
โครงการโรงงานผลิตเม็ดพลาสติก Bottle Grande PET Resins บริษัท อินโดรามา โปลียเอสเตอร์ จำกัด

รายละเอียด		สถานประกอบการ	รวม	ร้อยละ
		บริษัท เอสทีพี แอนด์ ไอ จำกัด (มหาชน)		
6.14.2	ได้รับทางลบ			
	- น้อย	0	0	0.0
	- ปานกลาง	0	0	0.0
	- มาก	0	0	0.0
	รวม	0	0	0.0
6.15	สุขภาพ			
	- ไม่ได้รับ	0	0	0.0
	- ได้รับ	0	0	0.0
	- ไม่ระบุ	1	1	100.0
	รวม	1	1	100.0
6.15.1	ได้รับทางบวก			
	- น้อย	0	0	0.0
	- ปานกลาง	0	0	0.0
	- มาก	0	0	0.0
	รวม	0	0	0.0
6.15.2	ได้รับทางลบ			
	- น้อย	0	0	0.0
	- ปานกลาง	0	0	0.0
	- มาก	0	0	0.0
	รวม	0	0	0.0
6.16	อื่นๆ			
	- ไม่ได้รับ	1	1	100.0
	- ได้รับ	0	0	0.0
	- ไม่ระบุ	0	0	0.0
	รวม	1	1	100.0
6.16.1	ได้รับทางบวก			
	- น้อย	0	0	0.0
	- ปานกลาง	0	0	0.0
	- มาก	0	0	0.0
	รวม	0	0	0.0
6.16.2	ได้รับทางลบ			
	- น้อย	0	0	0.0
	- ปานกลาง	0	0	0.0
	- มาก	0	0	0.0
	รวม	0	0	0.0
7	ความคิดเห็นที่มีต่อการดำเนินโครงการในรอบปีปัจจุบัน			
7.1	ความเชื่อถือ/เชื่อมั่นต่อการดำเนินการตามมาตรการป้องกันและแก้ไขผลกระทบสิ่งแวดล้อม			
	- เชื่อถือ/เชื่อมั่น	0	0	0.0
	- ไม่เชื่อถือ/ไม่เชื่อมั่น	0	0	0.0
	- ไม่ระบุ/ไม่แสดงความคิดเห็น	1	1	100.0
	รวม	1	1	100.0
7.2	ความเชื่อถือ/เชื่อมั่นต่อการดำเนินการตามมาตรการติดตามตรวจสอบผลกระทบสิ่งแวดล้อม			
	- เชื่อถือ/เชื่อมั่น	0	0	0.0
	- ไม่เชื่อถือ/ไม่เชื่อมั่น	0	0	0.0
	- ไม่ระบุ/ไม่แสดงความคิดเห็น	1	1	100.0
	รวม	1	1	100.0
7.3	การร้องเรียนโครงการ			
	- ไม่เคยร้องเรียน (ข้ามไปตอบตอนที่ 8)	0	0	0.0
	- เคยร้องเรียน (ระบุ)	0	0	0.0
	- ไม่ระบุ/ไม่แสดงความคิดเห็น	1	1	100.0
	รวม	1	1	100.0

ตารางผลการสำรวจความคิดเห็นของสถานประกอบการที่ผู้ใกล้พื้นที่โครงการ ประจำปี 2566
โครงการโรงงานผลิตเม็ดพลาสติก Bottle Grande PET Resins บริษัท อินโดรามา โปลียเอสเตอร์ จำกัด

รายละเอียด		สถานประกอบการ	รวม	ร้อยละ
		บริษัท เอสทีพี แอนด์ ไอ จำกัด (มหาชน)		
7.4	จากข้อ 7.3 เคยร้องเรียนในประเด็นใด (ตอบมากกว่า 1 ข้อ)			
	- ปัญหาด้านสิ่งแวดล้อม	0	0	0.0
	- ปัญหาด้านสุขภาพ	0	0	0.0
	- ปัญหาด้านความปลอดภัย	0	0	0.0
	- ปัญหาด้านเศรษฐกิจ	0	0	0.0
	- ปัญหาด้านสังคม	0	0	0.0
	- มวลชนสัมพันธ์ (CSR)	0	0	0.0
	- อื่น ๆ (ระบุ)	0	0	0.0
	รวม	0	0	0.0
7.5	จากข้อ 7.4 ร้องเรียนไปหน่วยงานใด (ตอบมากกว่า 1 ข้อ)			
	- หน่วยงานเจ้าหน้าที่โครงการ	0	0	0.0
	- ผู้นำชุมชน	0	0	0.0
	- หน่วยงานราชการในพื้นที่	0	0	0.0
	- หน่วยงานราชการนอกพื้นที่	0	0	0.0
	- ไม่ระบุ	0	0	0.0
	รวม	0	0	0.0
7.6	จากข้อ 7.4 ร้องเรียนได้รับการแก้ไขหรือไม่			
	- ได้รับการแก้ไขแล้ว	0	0	0.0
	- ยังไม่ได้รับการแก้ไข	0	0	0.0
	รวม	0	0	0.0
8	ความพึงพอใจต่อกิจกรรมด้านมวลชนสัมพันธ์ (CSR) ของโครงการในรอบปีที่ผ่านมา			
8.1	กิจกรรมด้านการศึกษา			
	- ไม่ทราบว่ามีกิจกรรม	1	1	100.0
	- ทราบว่ามีกิจกรรม (ระบุความพึงพอใจ)	0	0	0.0
	รวม	1	1	100.0
8.1.1	ระดับความพึงพอใจ			
	- น้อยมาก	0	0	0.0
	- น้อย	0	0	0.0
	- ปานกลาง	0	0	0.0
	- มาก	0	0	0.0
	- มากที่สุด	0	0	0.0
	รวม	0	0	0.0
8.2	กิจกรรมด้านศาสนาและวัฒนธรรม			
	- ไม่ทราบว่ามีกิจกรรม	1	1	100.0
	- ทราบว่ามีกิจกรรม (ระบุความพึงพอใจ)	0	0	0.0
	รวม	1	1	100.0
8.2.1	ระดับความพึงพอใจ			
	- น้อยมาก	0	0	0.0
	- น้อย	0	0	0.0
	- ปานกลาง	0	0	0.0
	- มาก	0	0	0.0
	- มากที่สุด	0	0	0.0
	รวม	0	0	0.0
8.3	กิจกรรมด้านสิ่งแวดล้อมและสังคม			
	- ไม่ทราบว่ามีกิจกรรม	1	1	100.0
	- ทราบว่ามีกิจกรรม (ระบุความพึงพอใจ)	0	0	0.0
	รวม	1	1	100.0
8.3.1	ระดับความพึงพอใจ			
	- น้อยมาก	0	0	0.0
	- น้อย	0	0	0.0
	- ปานกลาง	0	0	0.0
	- มาก	0	0	0.0
	- มากที่สุด	0	0	0.0
	รวม	0	0	0.0

ตารางผลการสำรวจความคิดเห็นของสถานประกอบการที่ผู้ใกล้พื้นที่โครงการ ประจำปี 2566
โครงการโรงงานผลิตเม็ดพลาสติก Bottle Grande PET Resins บริษัท อินโดรามา โปลียเอสเตอร์ จำกัด

รายละเอียด		สถานประกอบการ	รวม	ร้อยละ
		บริษัท เอสทีพี แอนด์ ไอ จำกัด (มหาชน)		
8.4	กิจกรรมด้านสุขภาพและความปลอดภัย			
	- ไม่ทราบว่ามีกิจกรรม	1	1	100.0
	- ทราบว่ามีกิจกรรม (ระบุความพึงพอใจ)	0	0	0.0
รวม		1	1	100.0
8.4.1	ระดับความพึงพอใจ			
	- น้อยมาก	0	0	0.0
	- น้อย	0	0	0.0
	- ปานกลาง	0	0	0.0
	- มาก	0	0	0.0
	- มากที่สุด	0	0	0.0
รวม		0	0	0.0
9. ความคิดเห็น/ข้อเสนอแนะที่มีต่อโครงการ				
9.1	กิจกรรมด้านมวลชนสัมพันธ์ (CSR) ที่ต้องการให้บริษัท อินโดรามา โปลียเอสเตอร์ จำกัด ดำเนินการมากที่สุด (เรียงตามลำดับ 1-4)			
	ด้านการศึกษา			
	- ลำดับที่ 1	0	0	0.0
	- ลำดับที่ 2	0	0	0.0
	- ลำดับที่ 3	0	0	0.0
	- ลำดับที่ 4	1	1	100.0
	รวม	1	1	100.0
	ด้านศาสนา/วัฒนธรรม			
	- ลำดับที่ 1	0	0	0.0
	- ลำดับที่ 2	0	0	0.0
- ลำดับที่ 3	1	1	100.0	
- ลำดับที่ 4	0	0	0.0	
รวม	1	1	100.0	
	ด้านสิ่งแวดล้อมและสังคม			
	- ลำดับที่ 1	1	1	100.0
	- ลำดับที่ 2	0	0	0.0
	- ลำดับที่ 3	0	0	0.0
	- ลำดับที่ 4	0	0	0.0
	รวม	1	1	100.0
	ด้านคุณภาพและความปลอดภัย			
	- ลำดับที่ 1	0	0	0.0
	- ลำดับที่ 2	1	1	100.0
	- ลำดับที่ 3	0	0	0.0
	- ลำดับที่ 4	0	0	0.0
	รวม	1	1	100.0
9.2	ความคิดเห็น/ข้อเสนอแนะต่อการดำเนินโครงการ			
	- ไม่มี	1	1	100.0
	- มี (ระบุ)	0	0	0.0
รวม		1	1	100.0

ดัชนีความพึงพอใจของชุมชน (Community Satisfaction Index) ประจำปี 2566 (กลุ่มครัวเรือนที่อยู่ในรัศมี 0-3 กิโลเมตร)
โครงการโรงงานผลิตเม็ดพลาสติก Bottle Grande PET Resins บริษัท อินโดรามา โปติเรคม จำกัด

รายการ	ระดับความพึงพอใจ										รวมทั้งหมด		ค่าเฉลี่ย (x) ^{1/}	ส่วนเบี่ยงเบนมาตรฐาน (S.D.) ^{2/}	สรุประดับความพึงพอใจ
	พึงพอใจน้อยมาก (1)		พึงพอใจน้อย (2)		พึงพอใจปานกลาง (3)		พึงพอใจมาก (4)		พึงพอใจมากที่สุด						
	จำนวน	ร้อยละ	จำนวน	ร้อยละ	จำนวน	ร้อยละ	จำนวน	ร้อยละ	จำนวน	ร้อยละ	จำนวน	ร้อยละ			
ตอนที่ 8 ความพึงพอใจต่อกิจกรรมมวลชนสัมพันธ์ (CSR) ของโครงการในรอบที่ผ่านมา															
1) กิจกรรมด้านการศึกษา	3	1.36	10	4.55	166	75.45	41	18.64	0	0.00	220	100.00	3.11	0.523	พึงพอใจปานกลาง
2) กิจกรรมด้านศาสนา ประเพณีและวัฒนธรรม	3	1.33	18	8.00	157	69.78	47	20.89	0	0.00	225	100.00	3.10	0.576	พึงพอใจปานกลาง
3) กิจกรรมด้านสุขภาพ สิ่งแวดล้อม และความปลอดภัย	2	0.94	15	7.04	139	65.26	47	22.07	10	4.69	213	100.00	3.23	0.682	พึงพอใจปานกลาง
4) กิจกรรมด้านชุมชน และสาธารณประโยชน์	2	0.95	11	5.21	132	62.56	56	26.54	10	4.74	211	100.00	3.29	0.679	พึงพอใจปานกลาง
รวม	10	1.15	54	6.21	594	68.35	191	21.98	20	2.30	869	100.00	3.18	0.622	พึงพอใจปานกลาง

หมายเหตุ : ^{1/} ค่าเฉลี่ยความพึงพอใจ แบ่งออกเป็น 5 ระดับ ได้แก่
^{2/} ระดับพึงพอใจมากที่สุด (ค่าเฉลี่ยระหว่าง 4.21-5.00)
- ระดับความพึงพอใจมาก (ค่าเฉลี่ยระหว่าง 3.41-4.20)
- ระดับความพึงพอใจปานกลาง (ค่าเฉลี่ยระหว่าง 2.61-3.40)
- ระดับความพึงพอใจน้อย (ค่าเฉลี่ยระหว่าง 1.81-2.60)
- ระดับความพึงพอใจน้อยมาก (ค่าเฉลี่ยระหว่าง 1.00-1.80)

ดัชนีความพึงพอใจของชุมชน (Community Satisfaction Index) ประจำปี 2566 (กลุ่มครัวเรือนที่อยู่ในรัศมี 3-5 กิโลเมตร)
 โครงการโรงงานผลิตเม็ดพลาสติก Bottle Grande PET Resins บริษัท อินโดรามา โปลิเอสเตอร์ จำกัด

รายการ	ระดับความพึงพอใจ										รวมทั้งหมด		ค่าเฉลี่ย (x) ^{1/}	ส่วนเบี่ยงเบนมาตรฐาน (S.D.) ^{2/}	สรุประดับความพึงพอใจ
	พึงพอใจน้อยมาก (1)		พึงพอใจน้อย (2)		พึงพอใจปานกลาง (3)		พึงพอใจมาก (4)		พึงพอใจมากที่สุด						
	จำนวน	ร้อยละ	จำนวน	ร้อยละ	จำนวน	ร้อยละ	จำนวน	ร้อยละ	จำนวน	ร้อยละ	จำนวน	ร้อยละ			
ตอนที่ 8 ความพึงพอใจต่อกิจกรรมมวลชนสัมพันธ์ (CSR) ของโครงการในรอบที่ผ่านมา															
1) กิจกรรมด้านการศึกษา	0	0.00	7	4.86	120	83.33	17	11.81	0	0.00	144	100.00	3.07	0.402	พึงพอใจปานกลาง
2) กิจกรรมด้านศาสนา ประเพณีและวัฒนธรรม	0	0.00	9	6.25	111	77.08	24	16.67	0	0.00	144	100.00	3.10	0.467	พึงพอใจปานกลาง
3) กิจกรรมด้านสุขภาพ สิ่งแวดล้อม และความปลอดภัย	0	0.00	8	5.71	113	80.71	19	13.57	0	0.00	140	100.00	3.08	0.432	พึงพอใจปานกลาง
4) กิจกรรมด้านชุมชน และสาธารณประโยชน์	1	0.72	7	5.07	107	77.54	23	16.67	0	0.00	138	100.00	3.10	0.486	พึงพอใจปานกลาง
รวม	1	0.18	31	5.48	451	79.68	83	14.66	0	0.00	566	100.00	3.09	0.448	พึงพอใจปานกลาง

หมายเหตุ : ^{1/} ค่าเฉลี่ยความพึงพอใจ แบ่งออกเป็น 5 ระดับ ได้แก่

- ระดับพึงพอใจมากที่สุด (ค่าเฉลี่ยระหว่าง 4.21-5.00)
- ระดับความพึงพอใจมาก (ค่าเฉลี่ยระหว่าง 3.41-4.20)
- ระดับความพึงพอใจปานกลาง (ค่าเฉลี่ยระหว่าง 2.61-3.40)
- ระดับความพึงพอใจน้อย (ค่าเฉลี่ยระหว่าง 1.81-2.60)
- ระดับความพึงพอใจน้อยมาก (ค่าเฉลี่ยระหว่าง 1.00-1.80)

ดัชนีความพึงพอใจของชุมชน (Community Satisfaction Index) ประจำปี 2566 (กลุ่มครัวเรือนที่อยู่ในรัศมี 0-5 กิโลเมตร)
โครงการโรงงานผลิตเม็ดพลาสติก Bottle Grande PET Resins บริษัท อินโดรามา โปลิเอสเตอร์ จำกัด

รายการ	ระดับความพึงพอใจ										รวมทั้งหมด		ค่าเฉลี่ย (x) ^{1/}	ส่วนเบี่ยงเบนมาตรฐาน (S.D.) ^{2/}	สรุประดับความพึงพอใจ
	พึงพอใจน้อยมาก (1)		พึงพอใจน้อย (2)		พึงพอใจปานกลาง (3)		พึงพอใจมาก (4)		พึงพอใจมากที่สุด						
	จำนวน	ร้อยละ	จำนวน	ร้อยละ	จำนวน	ร้อยละ	จำนวน	ร้อยละ	จำนวน	ร้อยละ	จำนวน	ร้อยละ			
ตอนที่ 8 ความพึงพอใจต่อกิจกรรมมวลชนสัมพันธ์ (CSR) ของโครงการในรอบที่ผ่านมา															
1) กิจกรรมด้านการศึกษา	3	0.82	17	4.67	286	78.57	58	15.93	0	0.00	364	100.00	3.10	0.479	พึงพอใจปานกลาง
2) กิจกรรมด้านศาสนา ประเพณีและวัฒนธรรม	3	0.81	27	7.32	268	72.63	71	19.24	0	0.00	369	100.00	3.10	0.536	พึงพอใจปานกลาง
3) กิจกรรมด้านสุขภาพ สิ่งแวดล้อม และความปลอดภัย	2	0.56	23	6.50	253	71.47	66	18.64	10	2.82	354	100.00	3.17	0.599	พึงพอใจปานกลาง
4) กิจกรรมด้านชุมชน และสาธารณประโยชน์	3	0.86	18	5.16	239	68.48	79	22.64	10	2.87	349	100.00	3.21	0.617	พึงพอใจปานกลาง
รวม	11	0.77	85	5.92	1046	72.84	274	19.08	20	1.39	1436	100.00	3.14	0.562	พึงพอใจปานกลาง

หมายเหตุ : ^{1/} ค่าเฉลี่ยความพึงพอใจ แบ่งออกเป็น 5 ระดับ ได้แก่

- ระดับพึงพอใจมากที่สุด (ค่าเฉลี่ยระหว่าง 4.21-5.00)
- ระดับความพึงพอใจมาก (ค่าเฉลี่ยระหว่าง 3.41-4.20)
- ระดับความพึงพอใจปานกลาง (ค่าเฉลี่ยระหว่าง 2.61-3.40)
- ระดับความพึงพอใจน้อย (ค่าเฉลี่ยระหว่าง 1.81-2.60)
- ระดับความพึงพอใจน้อยมาก (ค่าเฉลี่ยระหว่าง 1.00-1.80)

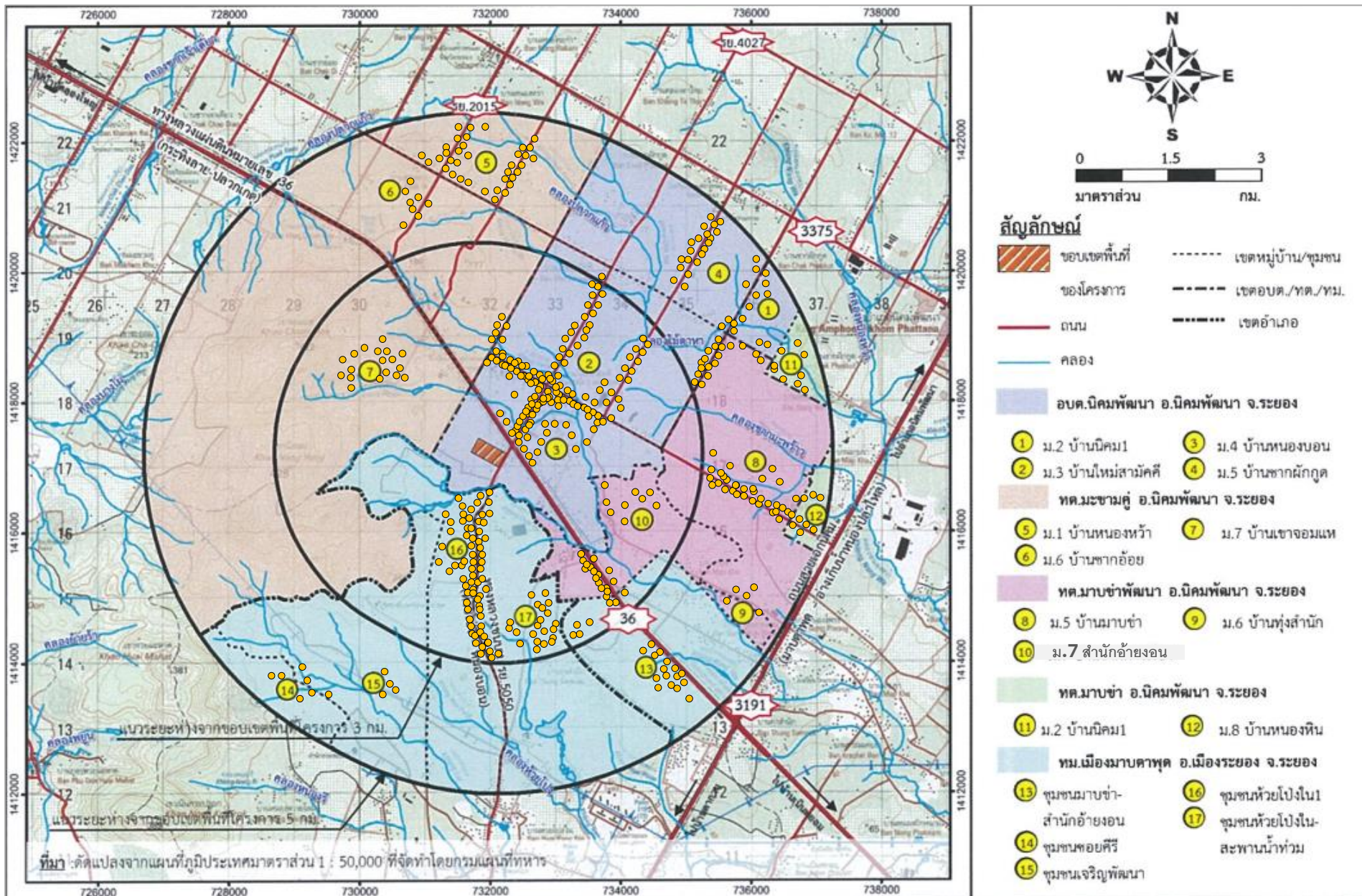

แผนที่การกระจายตัวในการเก็บข้อมูล โครงการโรงงานผลิตเม็ดพลาสติก Bottle Grade PET Resins
ของบริษัทอินโดรามา โปโตรเคมี จำกัด ประจำปี 2566